

Signatura 1 de 1
CARLES SANJOSÉ BOSCH
02/04/2024
ST Arquitecte projectes (Carles)

PROJECTE D'OBRES ORDINÀRIES DE REFORMA DEL PASSEIG
DEL MAR

E. Plànols

Març del 2024



Plan de recuperación, Transformación y Resiliencia – Financiado por la Unión Europea – Next Generation UE

Còpia. Introduïu el Codi Segur de Validació a la plana web que s'indica per accedir al document que figura a les bases dades documentals de l'Ajuntament de Palamós.

Codi Segur de Validació 380f9c3472d74782875f14b9baaf503e001

Url de validació <https://seu.palamos.cat/absis/idi/arx/idiarxabsaweb/catala/asp/verificadorfirma.asp>

Metadades Origen: Origen administració Estat d'elaboració: Original



Signatura 1 de 1
CARLES SANJOSE
BOSCH

02/04/2024

ST Arquitecte
projectes (Carles)

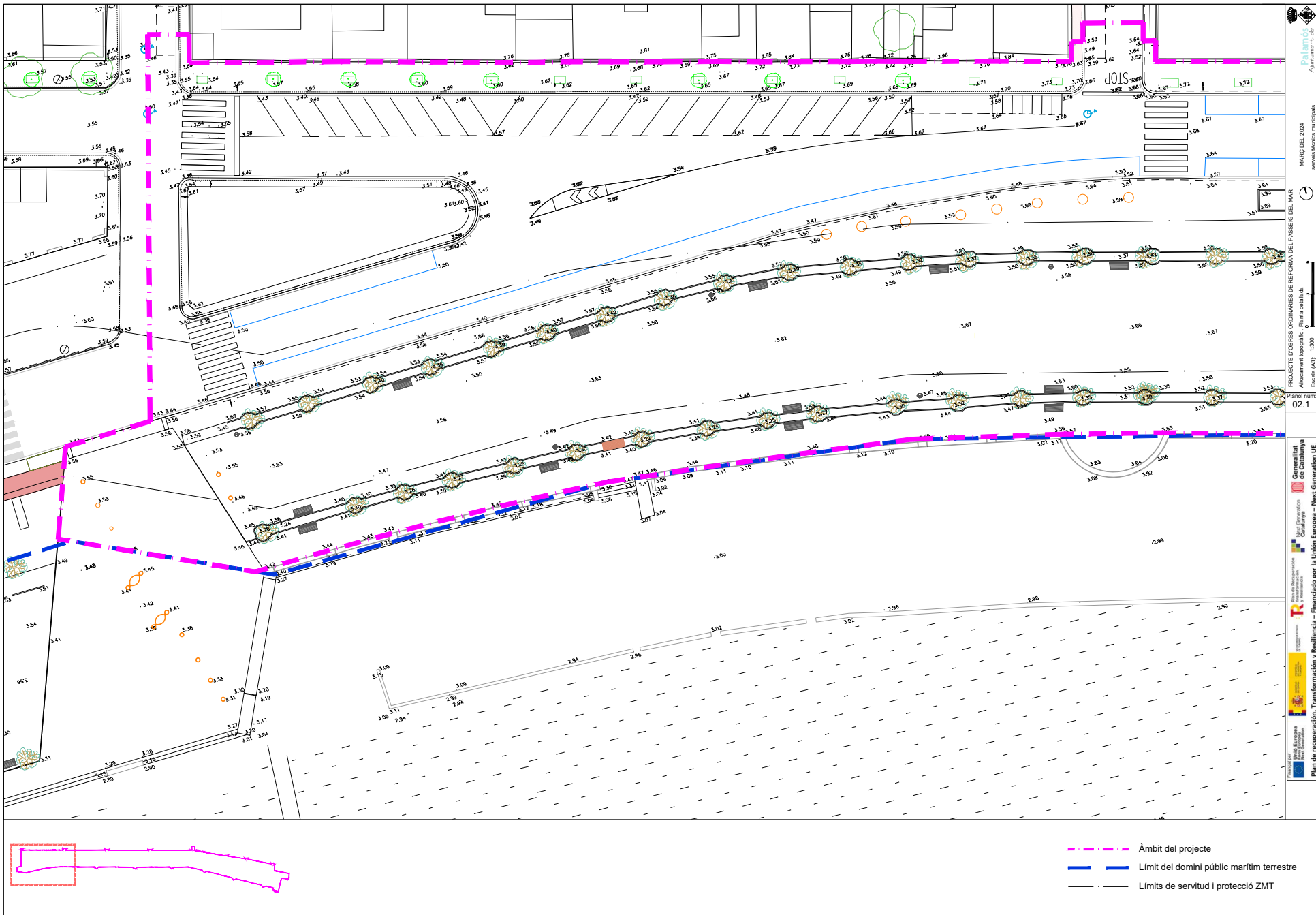

- - - - - Àmbit del projecte
- - - - - Límit del domini públic marítim terrestre
- - - - - Límits de servitud i protecció ZMT

Palamós
Ajuntament de l'Alt Empordà
MARÇ DEL 2024
serveis tècnics municipals
PROJECTE D'OBRES ORDINÀRIES DE REFORMA DEL PASSEIG DEL MAR
Avançament topogràfic: Plana detallada
Escala (AS): 1:300
Plànol núm.
02.1
Ministeri de Territori, Urbanisme i Infraestructures
Departament de Territori i Infraestructures
Direcció General d'Urbanisme
Pla de recuperació, Transformació i Resiliència - Financiat per la Unió Europea - Next Generation UE

Còpia. Introduïu el Codi Segur de Validació a la plana web que s'indica per accedir al document que figura a les bases dades documentals de l'Ajuntament de Palamós.

Codi Segur de Validació 380f9c3472d74782875f14b9baaf503e001

Url de validació <https://seu.palamos.cat/absis/idi/arx/idiarxabsaweb/catala/asp/verificadorfirma.asp>

Metadades Origin: Origin administració Estat d'elaboració: Original



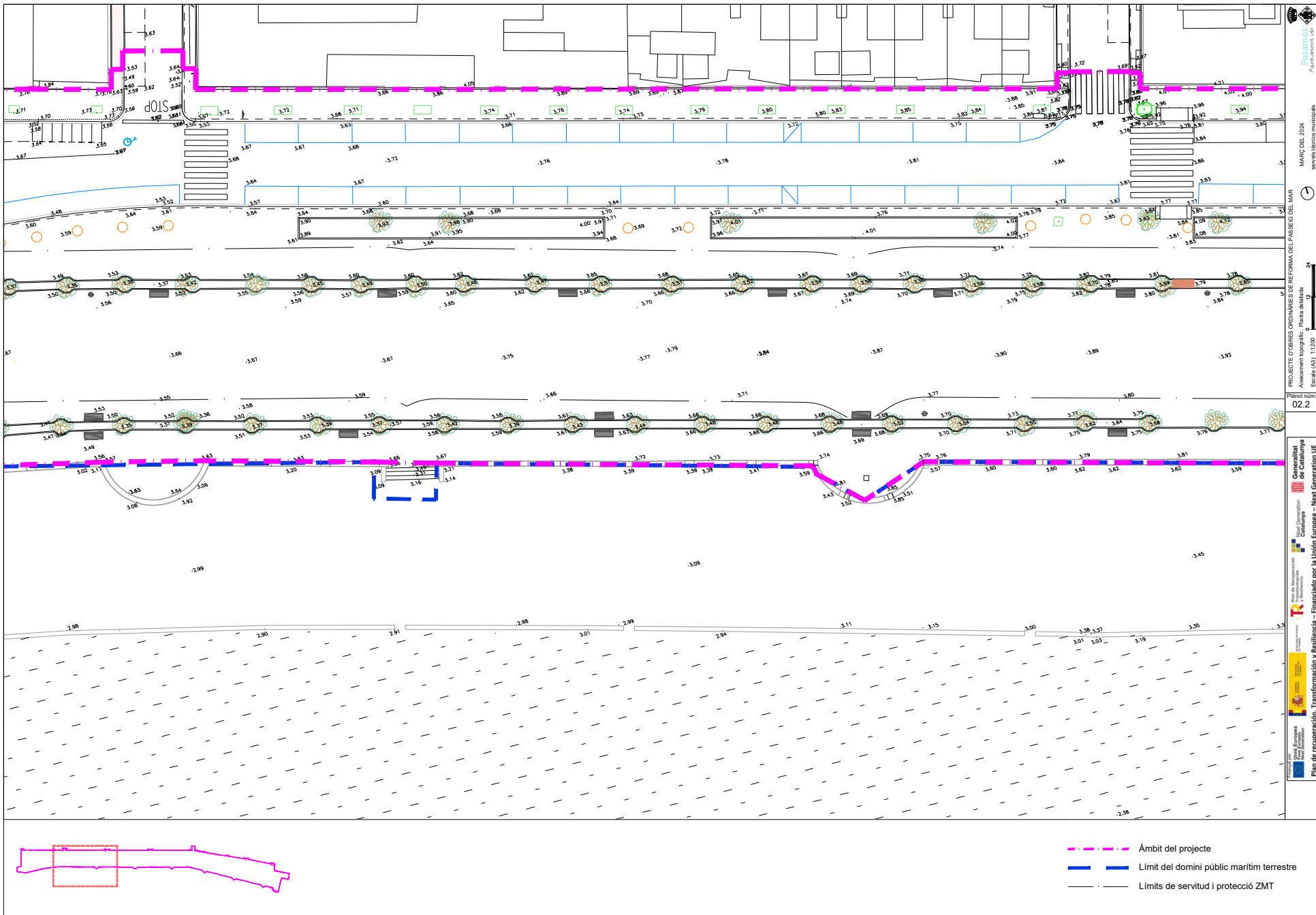

Palamós
Ajuntament de Palamós

MARÇ DEL 2024
servei tècnics municipals

PROJECTE D'OBRES ORDINÀRIES DE REFORMA DEL CANAL DEL MAR
Avançament topogràfic: Plana detallada
Escala (A3): 1:1200

Plànol núm:
02.2

Ministeri de Territori, Urbanisme i Infraestructures
Departament de Territori i Infraestructures
Direcció General d'Obres Públiques
Direcció General d'Urbanisme i Infraestructures
Plan de recuperació, Transformació i Resiliència - Financiat per la Unió Europea - Next Generation UE

Còpia. Introduïu el Codi Segur de Validació a la plana web que s'indica per accedir al document que figura a les bases dades documentals de l'Ajuntament de Palamós.

Codi Segur de Validació 380f9c3472d74782875f14b9baaf503e001

Url de validació <https://seu.palamos.cat/absis/idi/ax/idiarxabsaweb/catala/asp/verificadorfirma.asp>

Metadades Origin: Origin administració Estat d'elaboració: Original



Signatura 1 de 1

02/04/2024

ST Arquitecte projectes (Carles)

CARLES SANJOSE BOSCH

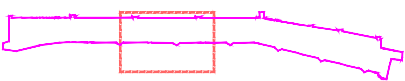
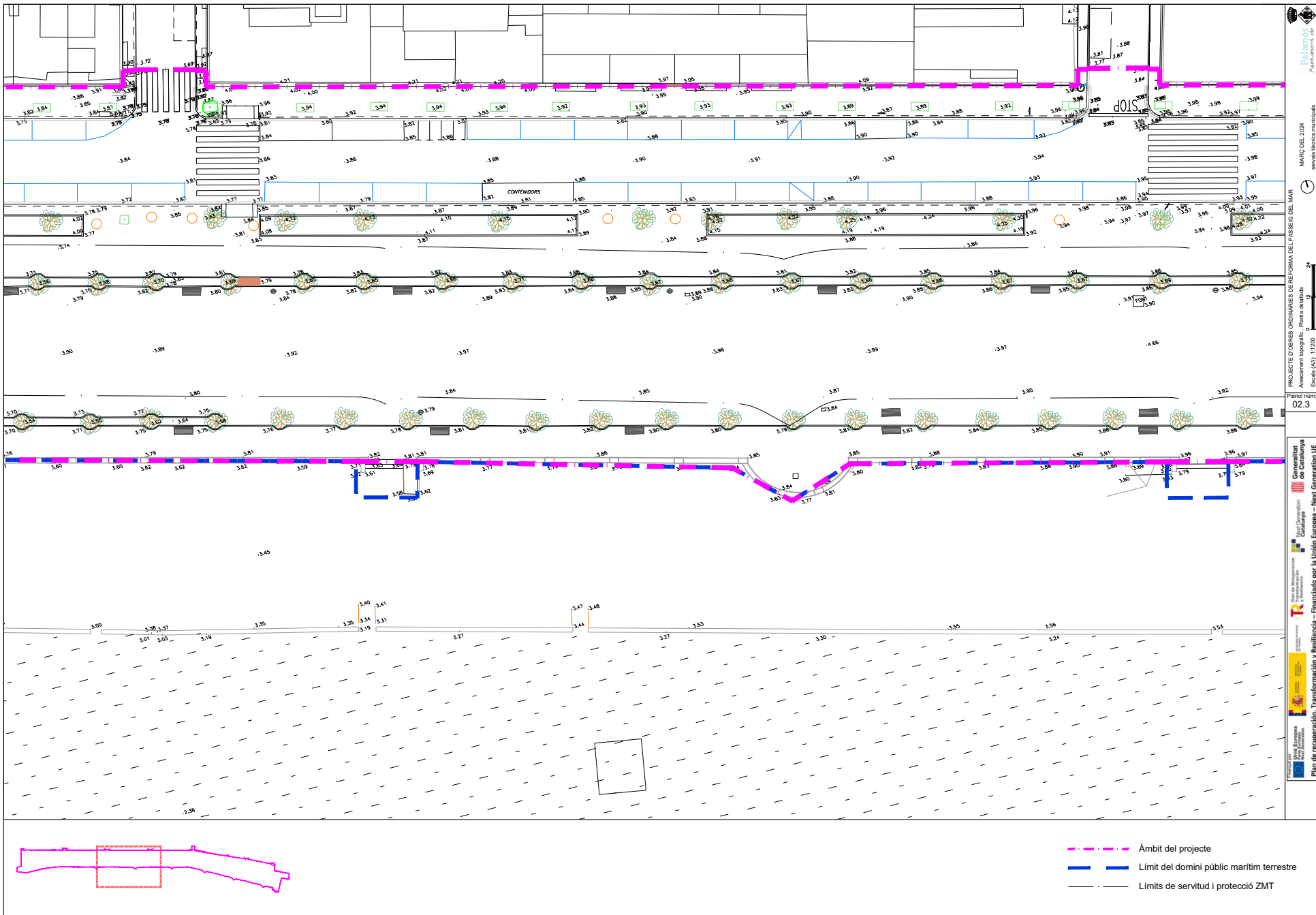

- - - Àmbit del projecte
- — — Límit del domini públic marítim terrestre
- — — Límits de servitud i protecció ZMT

Còpia. Introduïu el Codi Segur de Validació a la plana web que s'indica per accedir al document que figura a les bases dades documentals de l'Ajuntament de Palamós.	
Codi Segur de Validació	380f9c3472d74782875f14b9baaf503e001
Url de validació	https://seu.palamos.cat/absis/idi/arx/idiarxabsaweb/catala/asp/verificadorfirma.asp
Metadades	Origen: Origen administració Estat d'elaboració: Original



Signatura 1 de 1
CARLES SANJOSE
 BOSCH

02/04/2024

ST Arquitecte
 projectes (Carles)

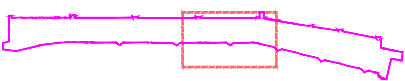
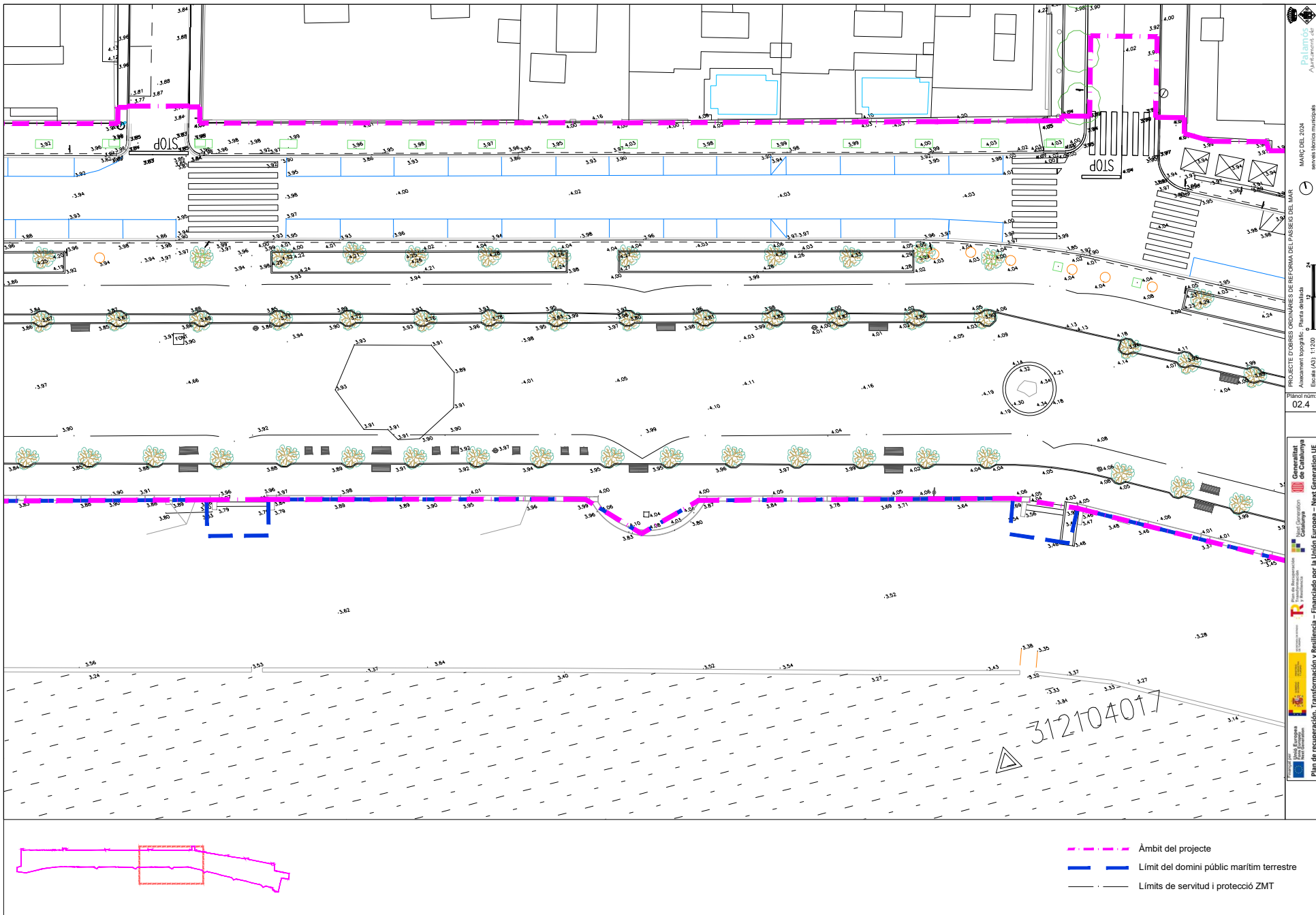

- Àmbit del projecte
- Límit del domini públic marítim terrestre
- Límits de servitud i protecció ZMT

Palamós
 Ajuntament Local
 MARÇ DEL 2024
 servei tècnics municipals
 PROJECTE D'OBRES ORDINÀRIES DE REFORMA DEL PASSEIG DEL MAR
 Avançament topogràfic: Plana detallada
 Escala (AS): 1:1200
 Plànol núm:
02.4
 Departament de Territori i Sostenibilitat
 Direcció General de Política Territorial i Ordenació del Territori
 Direcció General d'Urbanisme
 Direcció General de Reglaments i Gestió Urbanística
 Direcció General de Recerca i Innovació Tecnològica
 Direcció General de Recerca i Innovació Tecnològica
 Plan de recuperación, Transformación y Resiliencia – Financiado por la Unión Europea – Next Generation UE

Còpia. Introduïu el Codi Segur de Validació a la plana web que s'indica per accedir al document que figura a les bases dades documentals de l'Ajuntament de Palamós.

Codi Segur de Validació **380f9c3472d74782875f14b9baaf503e001**

Url de validació <https://seu.palamos.cat/absis/idi/arx/idiarxabsaweb/catala/asp/verificadorfirma.asp>

Metadades Origen: **Origen administració** Estat d'elaboració: **Original**



Signatura 1 de 1
CARLES SANJOSE
 BOSCH

02/04/2024

ST Arquitecte
 projectes (Carles)

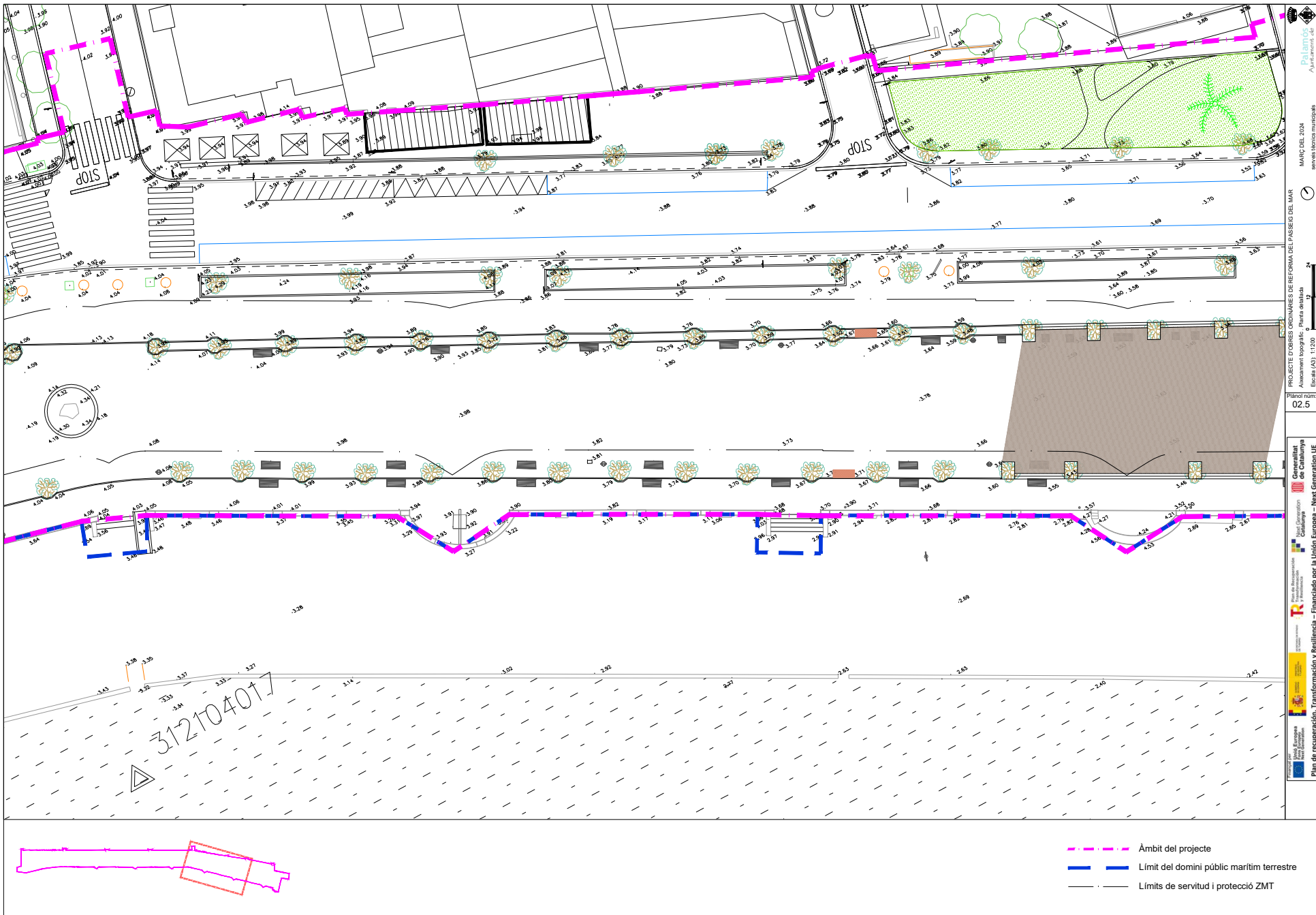

- - - Àmbit del projecte
- - - Límit del domini públic marítim terrestre
- - - Límits de servitud i protecció ZMT

PROJECTE D'OBRES ORDINÀRIES DE REFORMA DEL PASSEIG DEL MAR
 Avançament topogràfic: Plana detallada
 Escala (AS): 1:1200
 MARÇ DEL 2024
 Palamós
 Ajuntament de Palamós
 servei tècnics municipals
 Plànol núm:
02.5
 Pla de recuperació, transformació i resiliència – Financiat per la Unió Europea – Next Generation UE
 Departament de Territori i Sostenibilitat
 Direcció General d'Urbanisme i Mobilitat
 Direcció General d'Enginyeria i Manteniment d'Obres
 Direcció General d'Urbanisme i Mobilitat
 Direcció General d'Enginyeria i Manteniment d'Obres

Còpia. Introduïu el Codi Segur de Validació a la plana web que s'indica per accedir al document que figura a les bases dades documentals de l'Ajuntament de Palamós.

Codi Segur de Validació **380f9c3472d74782875f14b9baaf503e001**

Url de validació <https://seu.palamos.cat/absis/idi/arx/idiarxabsaweb/catala/asp/verificadorfirma.asp>

Metadades **Origen: Origin administració Estat d'elaboració: Original**



Signatura 1 de 1

02/04/2024
ST Arquitecte
projectes (Carles)
CARLES SANJOSÉ
BOSCH

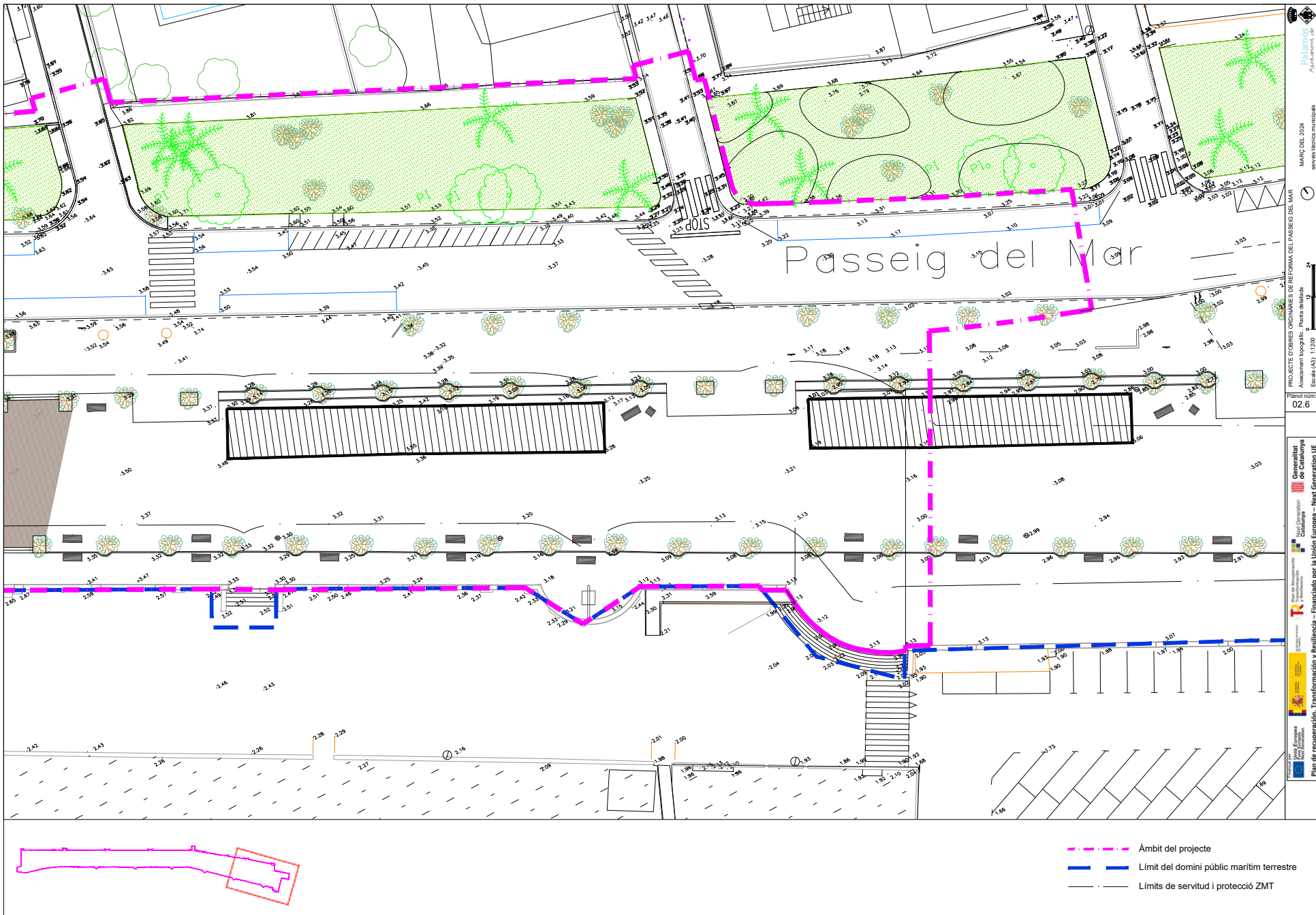

- - - - - Àmbit del projecte
- - - - - Límit del domini públic marítim terrestre
- - - - - Límits de servitud i protecció ZMT

Palamós
Ajuntament de Palamós
MARÇ DEL 2024
PROJECTE D'OBRES ORDINÀRIES DE REFORMA DEL PASSEIG DEL MAR
Avançament topogràfic: Plana detallada
Escala (AS): 1:1200
Plànol núm:
02 6
Plan de recuperació, Transformació i Resiliència - Financiat per la Unió Europea - Next Generation UE

Còpia. Introduïu el Codi Segur de Validació a la plana web que s'indica per accedir al document que figura a les bases dades documentals de l'Ajuntament de Palamós.

Codi Segur de Validació 380f9c3472d74782875f14b9baaf503e001

Url de validació <https://seu.palamos.cat/abs/s/idi/arx/idiarxabsaweb/catala/asp/verificadorfirma.asp>

Metadades Origen administració Estat d'elaboració: Original



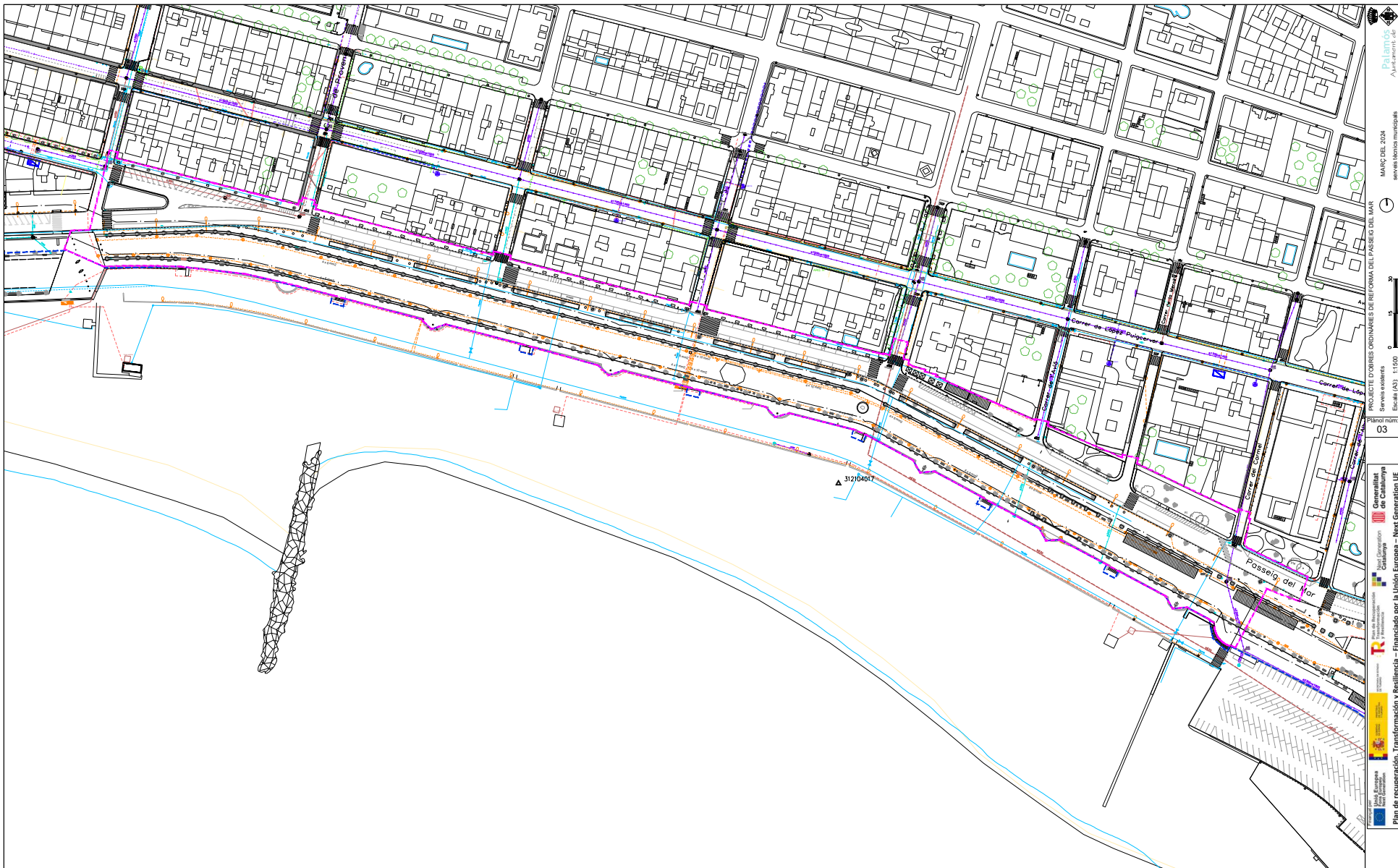

- - - - - Àmbit del projecte en sòl urbà
- — — — — Límit del domini públic marítim terrestre
- — — — — Límits de servitud i protecció ZMT
- — — — — Xarxa de telefonia soterrada
- — — — — Creuament aeri de telefonia
- — — — — Xarxa d'aigua potable
- — — — — Xarxa d'enllumenat
- — — — — Xarxa de clavegueram - unitària
- — — — — Xarxa de clavegueram - residuals
- — — — — Xarxa de plujanes i embornals
- — — — — Xarxa de baixa tensió aèria
- - - - - Xarxa de baixa tensió soterrada
- - - - - Xarxa de mitja tensió soterrada
- — — — — Xarxa de gas natural

PROJECTE D'OBRES ORDINÀRIES DE REFORMA DEL PASSEIG DEL MAR
 Serveis tècnics
 Escala (AS): 1:1150
 Plànol núm. 03
 Pla de recuperació, Transformació i Resiliència - Financiat per la Unió Europea - Next Generation UE

Còpia. Introduïu el Codi Segur de Validació a la plana web que s'indica per accedir al document que figura a les bases dades documentals de l'Ajuntament de Palamós.

Codi Segur de Validació: 380f9c3472d74782875f14b9baaf503e001

Url de validació: <https://seu.palamos.cat/absis/idi/ax/idiarxabsaweb/catala/asp/verificadorfirma.asp>

Metadades: Origen: Origen administració Estat d'elaboració: Original



Signatura 1 de 1

02/04/2024 ST Arquitecte projectes (Carles) CARLES SANJOSE BOSCH

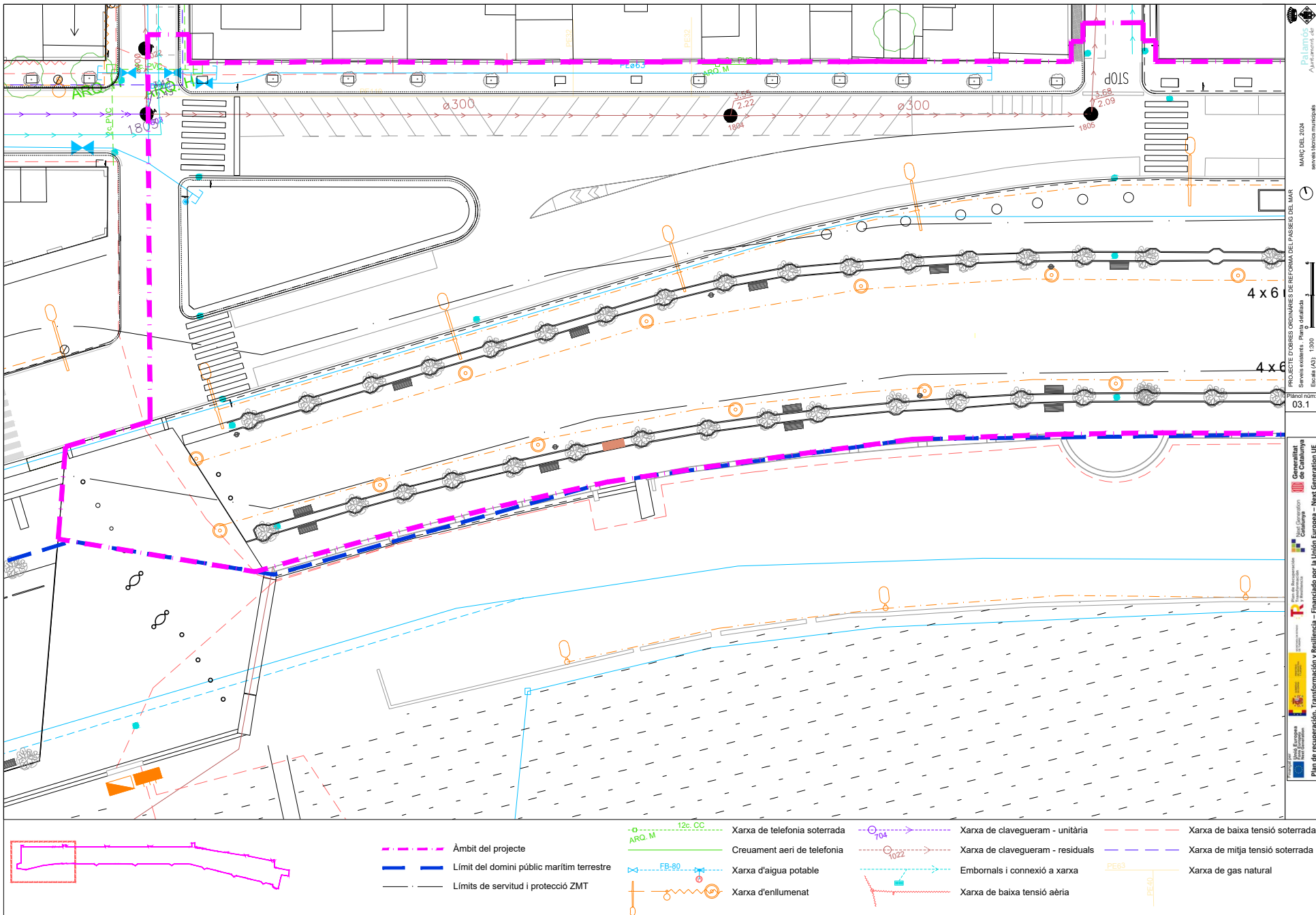

- - - Àmbit del projecte
- - - Limit del domini públic marítim terrestre
- - - Límits de servitud i protecció ZMT

- - - 12c. CC ARQ. M Xarxa de telefonia soterrada
- - - Creuament aeri de telefonia
- - - FB-80 Xarxa d'aigua potable
- - - Xarxa d'enllumenat

- - - 104 Xarxa de clavegueram - unitària
- - - 1022 Xarxa de clavegueram - residuals
- - - Embornals i connexió a xarxa
- - - Xarxa de baixa tensió aèria

- - - Xarxa de baixa tensió soterrada
- - - Xarxa de mitja tensió soterrada
- - - PEB3 Xarxa de gas natural

Palamós Ajuntament Local
 MARÇ DEL 2024 serveis tècnics municipals
 PROJECTE D'OBRES ORDINARIES DE REFORMA DEL PASEIG DEL MAR
 Serveis ordinari. Plaça definitiva
 Escala (AS): 1:300
 Planol núm. 03.1

Còpia. Introduïu el Codi Segur de Validació a la plana web que s'indica per accedir al document que figura a les bases dades documentals de l'Ajuntament de Palamós.

Codi Segur de Validació 380f9c3472d74782875f14b9baaf503e001

Url de validació <https://seu.palamos.cat/absis/idi/arx/idiarxabsaweb/catala/asp/verificadorfirma.asp>

Metadades Origen: Origen administració Estat d'elaboració: Original



Signatura 1 de 1
CARLES SANJOSE
 BOSCH

02/04/2024

ST Arquitecte
 projectes (Carles)

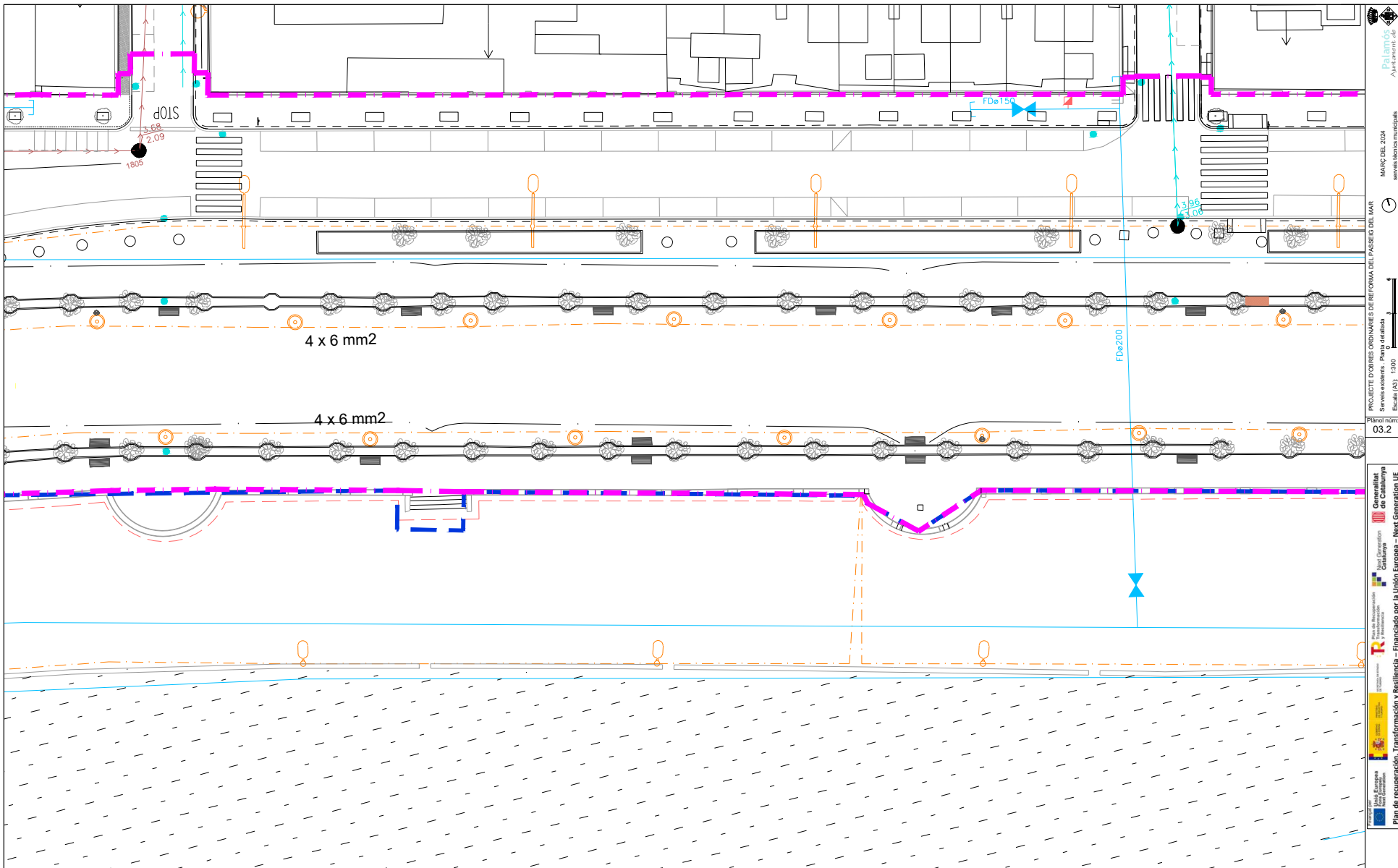

	Àmbit del projecte		Xarxa de telefonia soterrada		Xarxa de clavegueram - unitària		Xarxa de baixa tensió soterrada
	Limit del domini públic marítim terrestre		Creuament aeri de telefonia		Xarxa de clavegueram - residuals		Xarxa de mitja tensió soterrada
	Limits de servitud i protecció ZMT		Xarxa d'aigua potable		Embornals i connexió a xarxa		Xarxa de gas natural
			Xarxa d'enllumenat		Xarxa de baixa tensió aèria		

Palamós
 Ajuntament de Palamós
 MARÇ DEL 2024
 servei tècnics municipals
 PROJECTE D'OBRES ORDINÀRIES DE REFORMA DEL PASSEIG DEL MAR
 Serveis essencials - Plaça del Mar
 Escala (A3), 1:300
 Plànol núm.
 03.2
 Departament de Territori i Sostenibilitat
 Direcció General d'Enginyeria i Arquitectura Urbanística
 Pla de Recuperação, Transformación y Resiliencia - Financiado por la Unión Europea - Next Generation UE

Còpia. Introduïu el Codi Segur de Validació a la plana web que s'indica per accedir al document que figura a les bases dades documentals de l'Ajuntament de Palamós.	
Codi Segur de Validació	380f9c3472d74782875f14b9baaf503e001
Url de validació	https://seu.palamos.cat/absis/idi/arx/idiarxabsaweb/catala/asp/verificadorfirma.asp
Metadades	Origen: Origen administració Estat d'elaboració: Original



Signatura 1 de 1
CARLES SANJOSE
 BOSCH

02/04/2024

ST Arquitecte
 projectes (Carles)

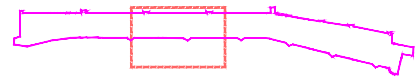
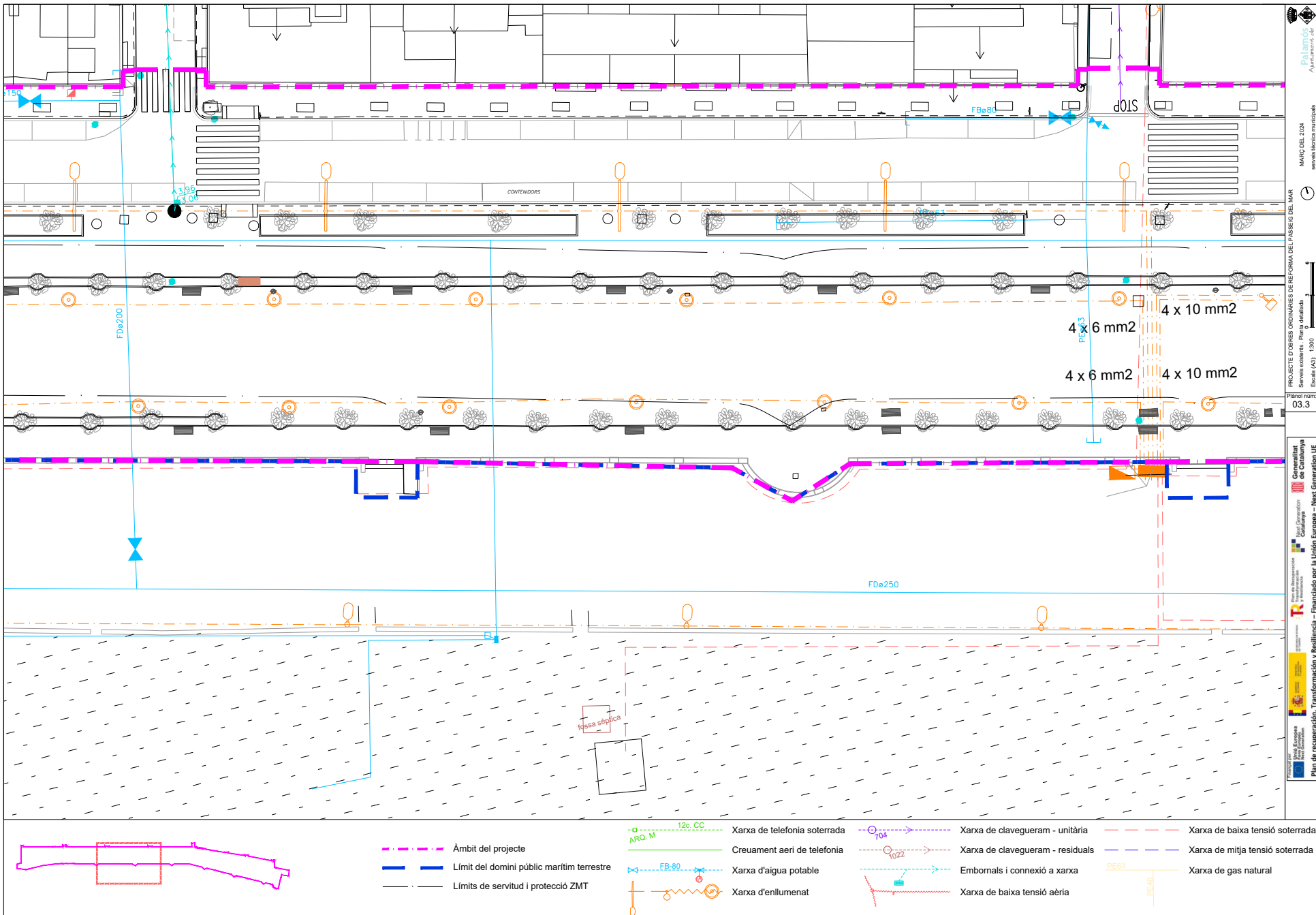

- - - Àmbit del projecte
- Limit del domini públic marítim terrestre
- Límits de servitud i protecció ZMT
- - - 12c. CC Xarxa de telefonia soterrada
- ARQ. M Creuament aeri de telefonia
- FB-80 Xarxa d'aigua potable
- Xarxa d'enllumenat
- Xarxa de clavegueram - unitària
- Xarxa de clavegueram - residuals
- Embornals i connexió a xarxa
- Xarxa de baixa tensió soterrada
- Xarxa de mitja tensió soterrada
- Xarxa de baixa tensió aèria
- PEB3 Xarxa de gas natural
- PEC40

Palamós
 Ajuntament Local
 MARÇ DEL 2024
 servei tècnics municipals
 PROJECTE D'OBRES ORDINÀRIES DE REFORMA DEL VASSEG DEL MAR
 Serveis essencials - Plaça del mar
 Escala (AS): 1:300
 Plànol núm.
 03.3
 Departament de Territori i Sostenibilitat
 Direcció General de Catalunya
 Unitat d'Iniciativa i Gestió de Projectes
 Pla de Recuperació, Transformació i Resiliència - Financiat per la Unió Europea - Next Generation UE

Còpia. Introduïu el Codi Segur de Validació a la plana web que s'indica per accedir al document que figura a les bases dades documentals de l'Ajuntament de Palamós.

Codi Segur de Validació **380f9c3472d74782875f14b9baaf503e001**

Url de validació <https://seu.palamos.cat/absis/idi/ax/idiarxabsaweb/catala/asp/verificadorfirma.asp>

Metadades Origen: Origen administració Estat d'elaboració: Original



Signatura 1 de 1

CARLES SANJOSE BOSCH

02/04/2024

ST Arquitecte projectes (Carles)

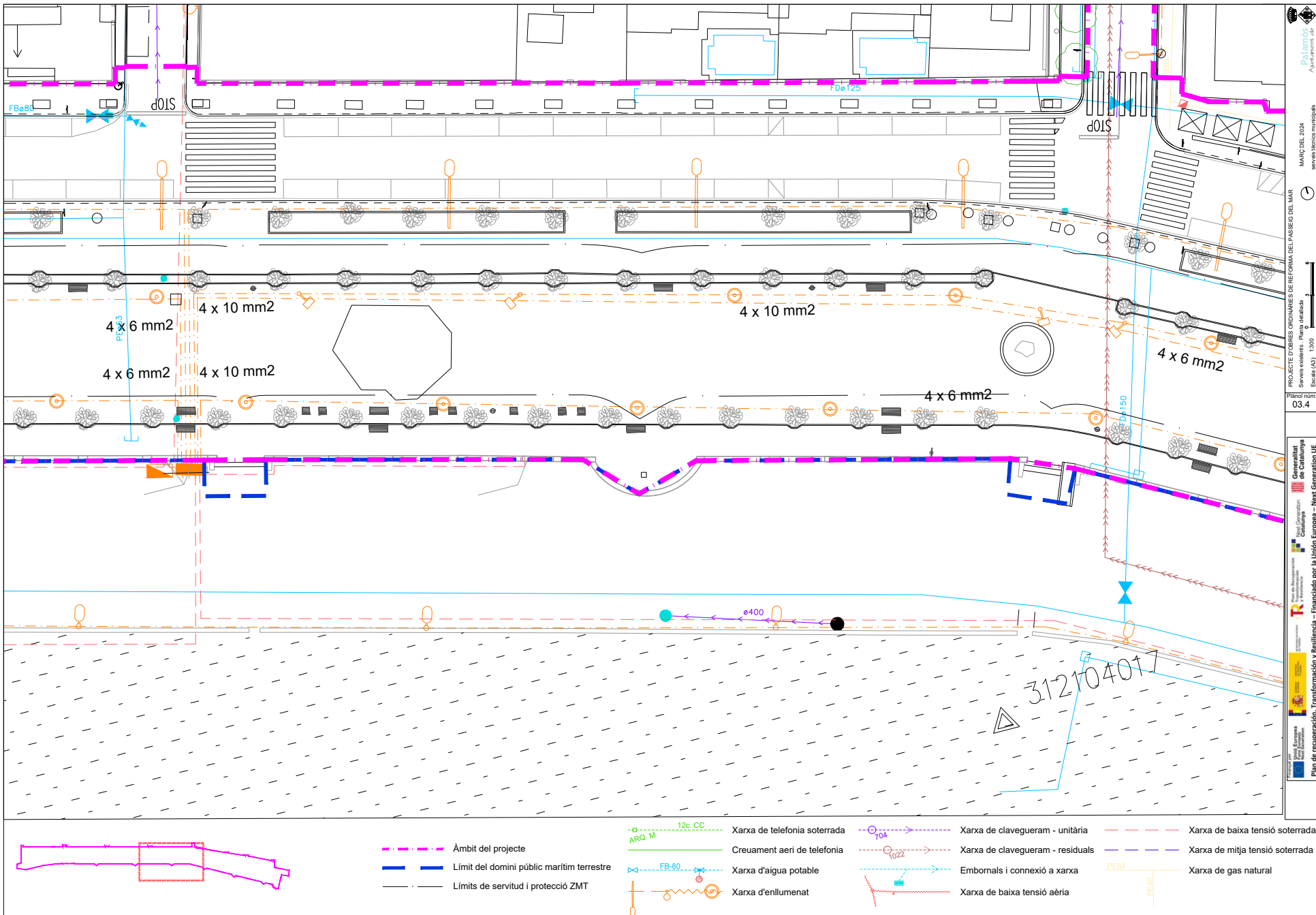

--- Àmbit del projecte
--- Límit del domini públic marítim terrestre
--- Límits de servitud i protecció ZMT

--- 12c. CC Xarxa de telefonia soterrada
--- ARQ. M Creuament aeri de telefonia
--- FB-80 Xarxa d'aigua potable
--- Xarxa d'enllumenat

--- 104 Xarxa de clavegueram - unitària
--- 1022 Xarxa de clavegueram - residuals
--- Embornals i connexió a xarxa
--- Xarxa de baixa tensió aèria

--- Xarxa de baixa tensió soterrada
--- Xarxa de mitja tensió soterrada
--- PEG3 Xarxa de gas natural
--- PEG40

Còpia. Introduïu el Codi Segur de Validació a la plana web que s'indica per accedir al document que figura a les bases dades documentals de l'Ajuntament de Palamós.	
Codi Segur de Validació	380f9c3472d74782875f14b9baaf503e001
Url de validació	https://seu.palamos.cat/absis/idi/arx/idiarxabsaweb/catala/asp/verificadorfirma.asp
Metadades	Origen: Origen administració Estat d'elaboració: Original



PROJECTE D'OBRES ORDINÀRIES DE REFORMA DEL PASSEIG DEL MAR
 Servei esportiu. Plaça d'edificis
 Escala (A3): 1:300
 Plànol núm. 03.4
 MARÇ DEL 2024
 www.ajuntament.palamos.cat

Signatura 1 de 1
 CARLES SANJOSE BOSCH
 02/04/2024
 ST Arquitecte projectes (Carles)

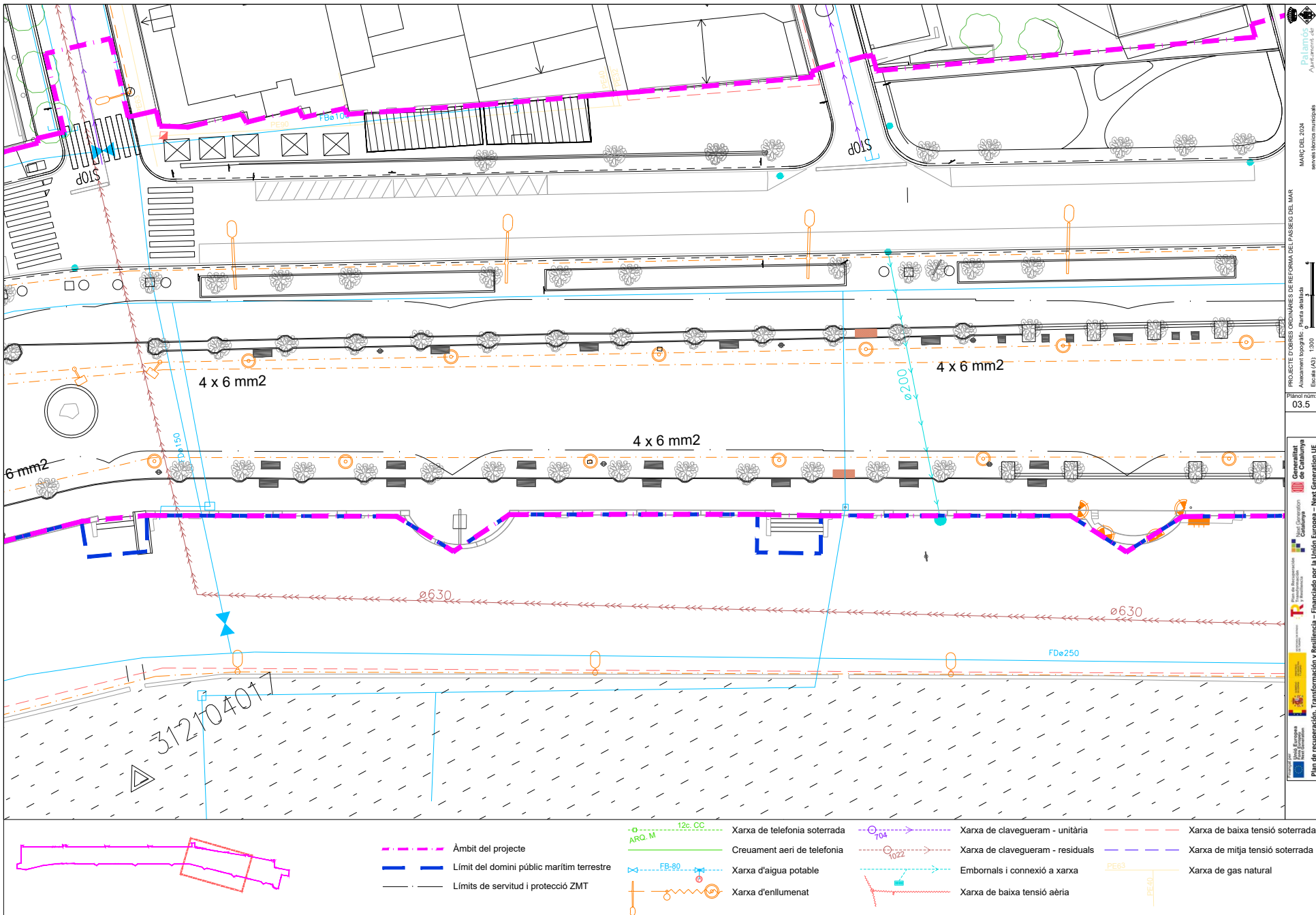

Palamós
 Ajuntament de Palamós
 MARÇ DEL 2024
 servei tècnics municipals
 PROJECTE D'OBRES ORDINÀRIES DE REFORMA DEL PASSEIG DEL MAR
 Avançament topogràfic: Plana detallada
 Escala (AS): 1:300
 Plànol núm:
 03.5
 Departament de Territori i Sostenibilitat
 Direcció General d'Urbanisme
 Direcció General d'Enginyeria i Arquitectura
 Pla de Recuperação, Transformación y Resiliencia - Financiado por la Unión Europea - Next Generation UE

Còpia. Introduïu el Codi Segur de Validació a la plana web que s'indica per accedir al document que figura a les bases dades documentals de l'Ajuntament de Palamós.	
Codi Segur de Validació	380f9c3472d74782875f14b9baaf503e001
Url de validació	https://seu.palamos.cat/absis/idi/ax/idiarxabsaweb/catala/asp/verificadorfirma.asp
Metadades	Origen: Origen administració Estat d'elaboració: Original



Signatura 1 de 1
CARLES SANJOSE
 BOSCH

02/04/2024

ST Arquitecte
 projectes (Carles)

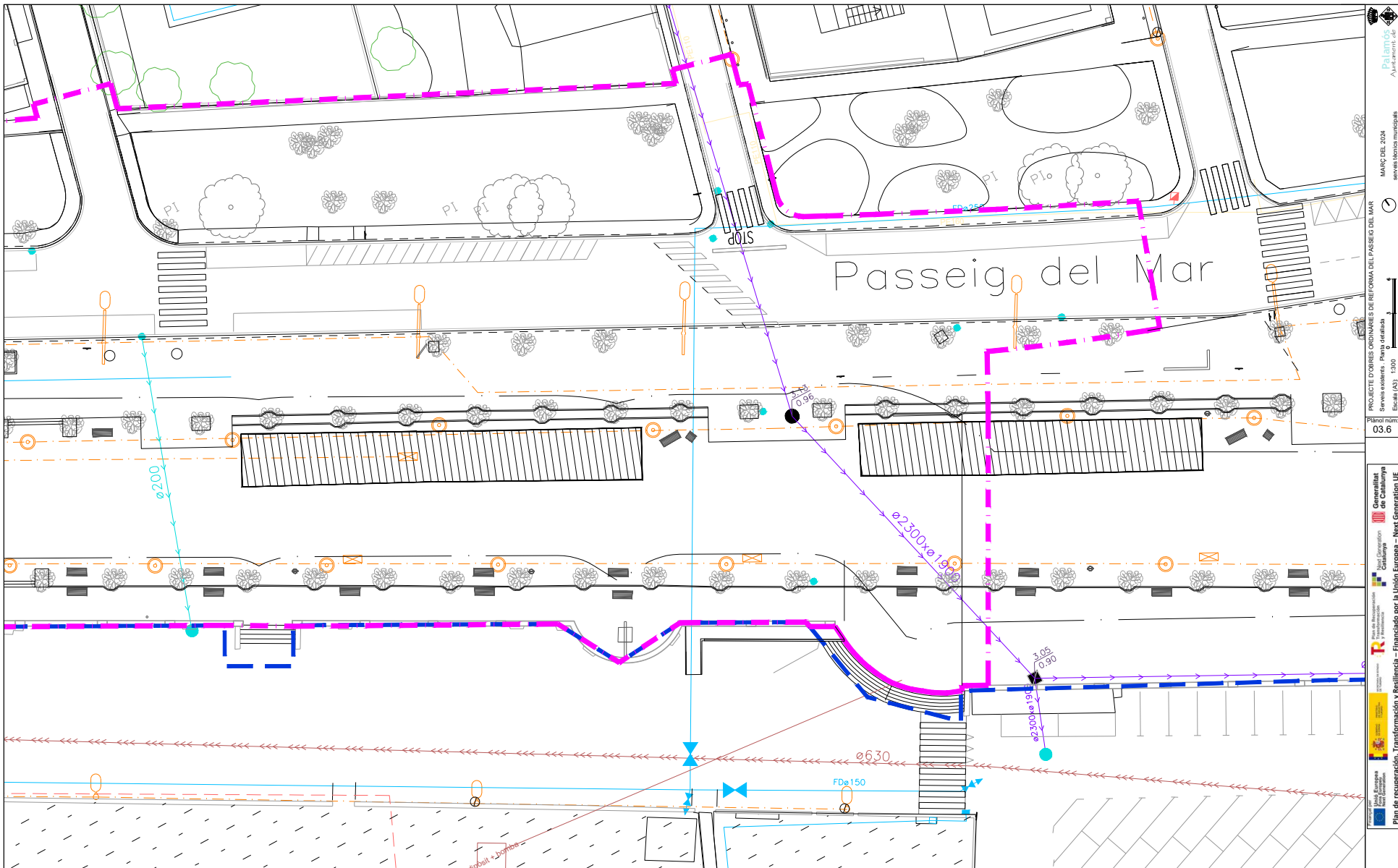

- - - - - Àmbit del projecte
- - - - - Limit del domini públic marítim terrestre
- - - - - Límits de servitud i protecció ZMT
- - - - - Xarxa de telefonia soterrada
- - - - - Creuament aeri de telefonia
- - - - - Xarxa d'aigua potable
- - - - - Xarxa d'enllumenat
- - - - - Xarxa de clavegueram - unitària
- - - - - Xarxa de clavegueram - residuals
- - - - - Xarxa de baixa tensió soterrada
- - - - - Xarxa de mitja tensió soterrada
- - - - - Xarxa de baixa tensió aèria
- - - - - Xarxa de gas natural

Palamós
 Ajuntament Municipal
 MARÇ DEL 2024
 Serveis tècnics
 PROJECTE D'OBRES ORDINÀRIES DE REFORMA DEL PASSEIG DEL MAR
 Serveis tècnics - Plaça d'Estada
 Escala (A3), 1:300
 Plànol núm.
 03.6
 Plaça de Recuperació, Transformació i Resiliència - Financiat per la Unió Europea - Next Generation UE
 Departament de Territori i Sostenibilitat
 Govern de Catalunya
 Consell d'Administració de l'Àrea Metropolitana de Barcelona
 Plaça de Recuperació, Transformació i Resiliència - Financiat per la Unió Europea - Next Generation UE

Còpia. Introduïu el Codi Segur de Validació a la plana web que s'indica per accedir al document que figura a les bases dades documentals de l'Ajuntament de Palamós.

Codi Segur de Validació **380f9c3472d74782875f14b9baaf503e001**

Url de validació <https://seu.palamos.cat/absis/idi/arx/idiarxabsaweb/catala/asp/verificadorfirma.asp>

Metadades Origen: **Origen administració** Estat d'elaboració: **Original**



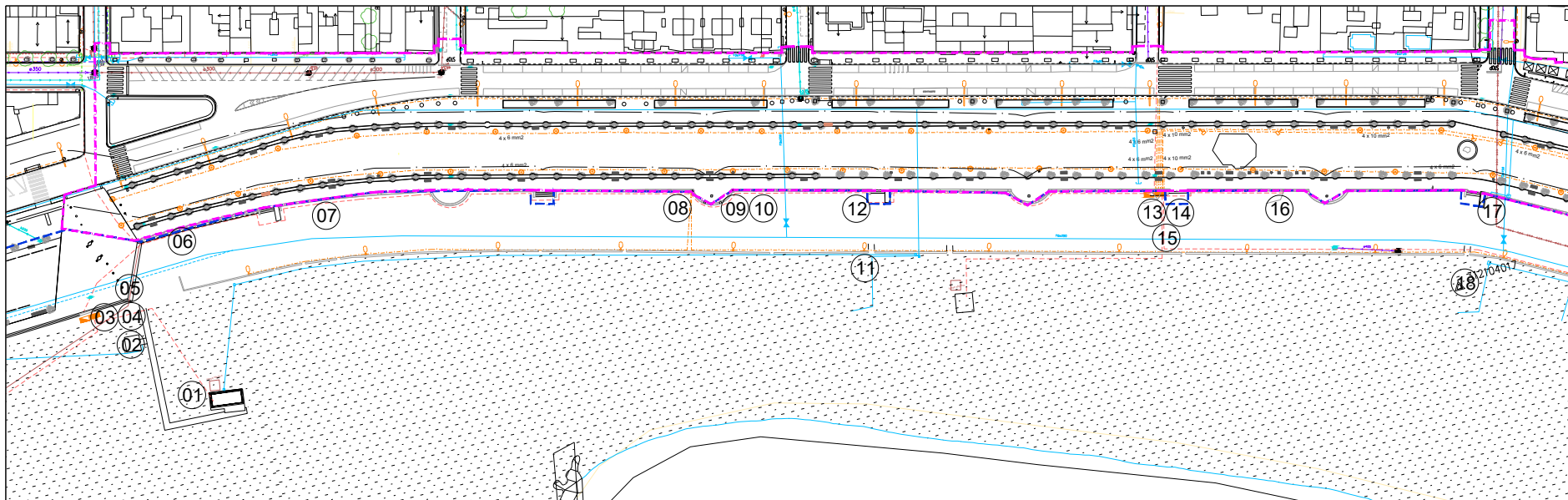

Palamós
Ajuntament, s.d

MARÇ DEL 2024
seves bones mansolaps

PROFECTE D'OBRES ORDINARIES DE REFORMA DEL PASSIIG DEL MAR
Instal·lacions externes per a platja
Escala (A3): 1:1000

Plànol num. 04.1

Element fora d'àmbit d'obra



Fotografia 01
Caseta Creu Roja

Element fora d'àmbit d'obra



Fotografia 02
Dutexs platja

Instal·lació a mantenir



Fotografia 03
Quadre companyia Endesa, comptadors elèctrics i quadre Ajuntament.

Instal·lació a mantenir



Fotografia 04
Quadre Ajuntament (enllumenat, caseta Creu Roja, barraques, etc.) amb comptador.



Fotografia 05
Sanejament en alta de la guingueta i corrugat amb línies elèctriques. Caldrà comprovar si en servei.

Instal·lació a extreure



Fotografia 06
Armari de seccionament d'Endesa.

Instal·lació a extreure



Fotografia 07
Comptador d'aigua potable anul·lat.

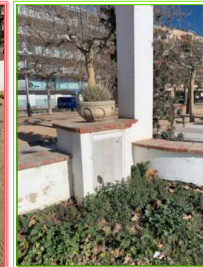

Fotografia 08
Armari de distribució d'Endesa.



Fotografia 09
Quadre d'enllumenat per fires, llums platja, etc. amb comptador.



Fotografia 10
Quadre d'enllumenat per fires, llums platja, etc. amb comptador.

Element fora d'àmbit d'obra



Fotografia 11
Dutexs platja i enllumenat aparcament.

Instal·lació a extreure



Fotografia 12
Antic quadre pels caixers del parking anul·lat.

Instal·lació a extreure



Fotografia 13
CDU, dos armaris de comptadors i dos armaris d'enllumenat, xiringuito Onada, pilones de connexió passeig i Àrea activa de la platja.

Instal·lació a extreure



Fotografia 14
Armari ajuntament amb enllumenat, pilones connexió passeig, escenari sardanes.

Instal·lació a extreure



Fotografia 15
Armari ajuntament amb àrea activa, enllumenat, escomesa i comptador.

Instal·lació a extreure



Fotografia 16
CDU on s'hi connecten els firaires i d'on surten les seves línies i connexions que realitza Endesa.

Generalitat de Catalunya
Ajuntament de Palamós
Pla de Recuperació, Transformació i Resiliència - Financiado por la Unión Europea - Next Generation UE

Signatura 1 de 1
CARLES SANJOSÉ BOSCH
02/04/2024
ST Arquitecte projectes (Carles)

Còpia. Introduiu el Codi Segur de Validació a la plana web que s'indica per accedir al document que figura a les bases dades documentals de l'Ajuntament de Palamós.

Codi Segur de Validació 380f9c3472d74782875f14b9baaf503e001

Url de validació <https://seu.palamos.cat/absis/idi/arx/idiarxabsaweb/catala/asp/verificadorfirma.asp>

Metadades Origen: Origen administració Estat d'elaboració: Original



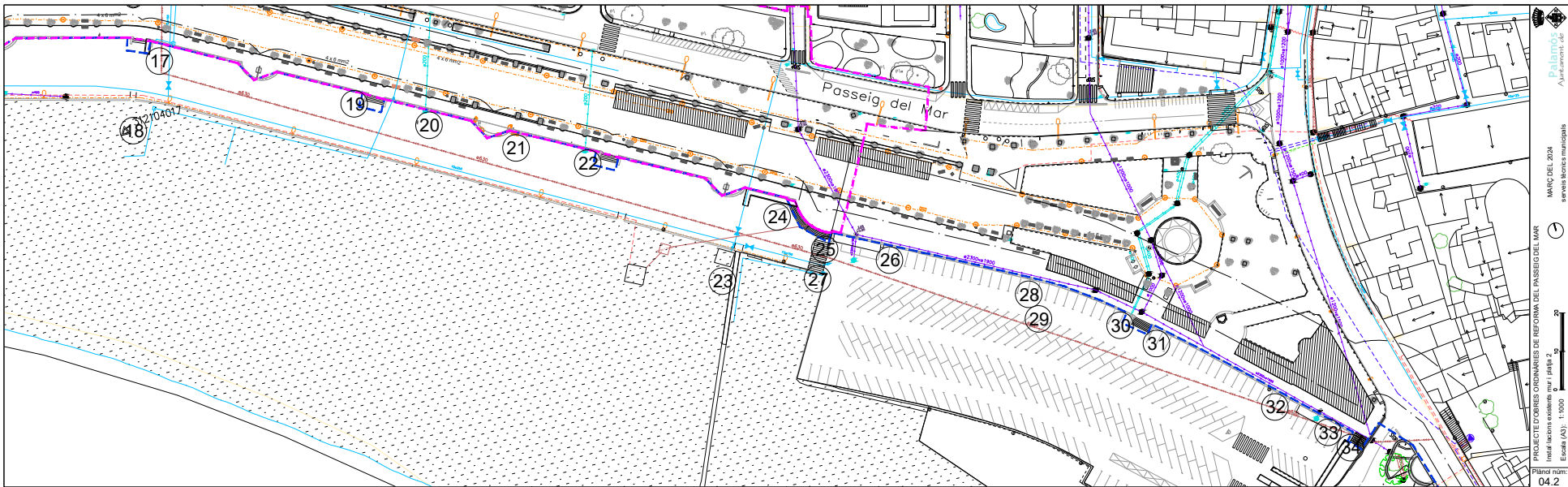

Palamós
Ajuntament, s.d

MARÇ DEL 2024
serveis tècnics municipals

PROFECTE D'OBRES ORDINÀRIES DE REFORMA DEL PASSEIG DEL MAR
Inici dels treballs existents per i plaça
Escala (A3): 1:1000

Plànol Final
04.2

<p>Element fora d'àmbit d'obra</p>  <p>Fotografia 17 Dutxes platja</p>	<p>Instal·lació a extreure</p>  <p>Fotografia 18 Tub d'aigua potable on probablement s'hi connecten els firaires</p>	<p>Instal·lació a extreure</p>  <p>Fotografia 19 Antic quadre i arqueta dels caixers del parking anul·lat</p>	<p>Instal·lació a extreure</p>  <p>Fotografia 20, 22 i 24 Drenatges sortides actual de plujanes</p>	<p>Instal·lació a extreure</p>  <p>Fotografia 21 Armari esquerre: Quadre elèctric escenari. Armari central: Quadre balises de connexió passeig. Armari dreta: Magatzem de cadires.</p>	<p>Element fora d'àmbit d'obra</p>  <p>Fotografia 23 Dutxes platja</p>	<p>Instal·lació a extreure</p>  <p>Fotografia 25 Sobreeixidor del sistema de clavegueram i arqueta de reg.</p>		
<p>Instal·lació a mantenir</p>  <p>Fotografia 26 Bombes i altres elements del clavegueram.</p>	<p>Element fora d'àmbit d'obra</p>  <p>Fotografia 27 Comptador i arqueta aigua potable per dutxes i guingueta.</p>	<p>Instal·lació a mantenir</p>  <p>Fotografia 28 Quadre elèctric per esdeveniments.</p>	<p>Instal·lació a mantenir</p>  <p>Fotografia 29 Quadre per esdeveniments.</p>	<p>Instal·lació a extreure</p>  <p>Fotografia 30 Sortida sanejament.</p>	<p>Instal·lació a extreure</p>  <p>Fotografia 31 Línia elèctrica segurament per sortidor.</p>	<p>Instal·lació a mantenir</p>  <p>Fotografia 32 Comptador i quadre elèctric per sortidor, bombes, carregadors elèctrics, etc.</p>	<p>Instal·lació a mantenir</p>  <p>Fotografia 33 Quadre de sobreeixidor.</p>	<p>Instal·lació a mantenir</p>  <p>Fotografia 34 Quadres de sobreeixidor.</p>

Generalitat de Catalunya
Ajuntament de Palamós
Ajuntament de Palamós

Finançat per la Unió Europea - Next Generation UE

Signatura 1 de 1
CARLES SANJOSE
BOSCH

02/04/2024
ST Arquitecte
projectes (Carles)

Còpia. Introduïu el Codi Segur de Validació a la plana web que s'indica per accedir al document que figura a les bases dades documentals de l'Ajuntament de Palamós.	
Codi Segur de Validació	380f9c3472d74782875f14b9baaf503e001
Url de validació	https://seu.palamos.cat/absis/idi/ax/idiarxabsaweb/catala/asp/verificadorfirma.asp
Metadades	Origen: Origen administració Estat d'elaboració: Original



Signatura 1 de 1
CARLES SANJOSÉ BOSCH
 02/04/2024
 ST Arquitecte projectes (Carles)



- | | | | | |
|--|--|--|--|--|
| <ul style="list-style-type: none"> --- Àmbit del projecte en sòl urbà --- Límit del domini públic marítim terrestre --- Límits de servitud i protecció ZMT | <ul style="list-style-type: none"> ● Arbres a transplantar ● Mèlia a extreure ● Allian a extreure ● Plàtan a extreure ● Acer negundo a extreure | <ul style="list-style-type: none"> ■ Enderroc d'edificació --- Enderroc de mur o muret --- Enderroc de marlets d'obra --- Enderroc de vorada i rigola --- Extracció i conservació de passera, dutxes i bancs | <ul style="list-style-type: none"> --- Banc o cadira a extreure i conservar --- Jardineria a extreure i conservar --- Paperera a extreure i conservar --- Joc infantil a extreure i conservar ■ Element de mobiliari a extreure i transportar a planta de reciclatge | <ul style="list-style-type: none"> --- Enderroc de vorada i rigola --- Enderroc de vorera i base de formigó o paviment de formigó i similars --- Enderroc de paviment asfàltic --- Enderroc d'escossell corretgut de formigó |
|--|--|--|--|--|

Còpia. Introduïu el Codi Segur de Validació a la plana web que s'indica per accedir al document que figura a les bases dades documentals de l'Ajuntament de Palamós.	
Codi Segur de Validació	380f9c3472d74782875f14b9baaf503e001
Url de validació	https://seu.palamos.cat/absis/idi/arx/idiarxabsaweb/catala/asp/verificadorfirma.asp
Metadades	Origen: Origen administració Estat d'elaboració: Original



Signatura 1 de 1
 CARLES SANJOSE
 BOSCH

02/04/2024

ST Arquitecte
 projectes (Carles)

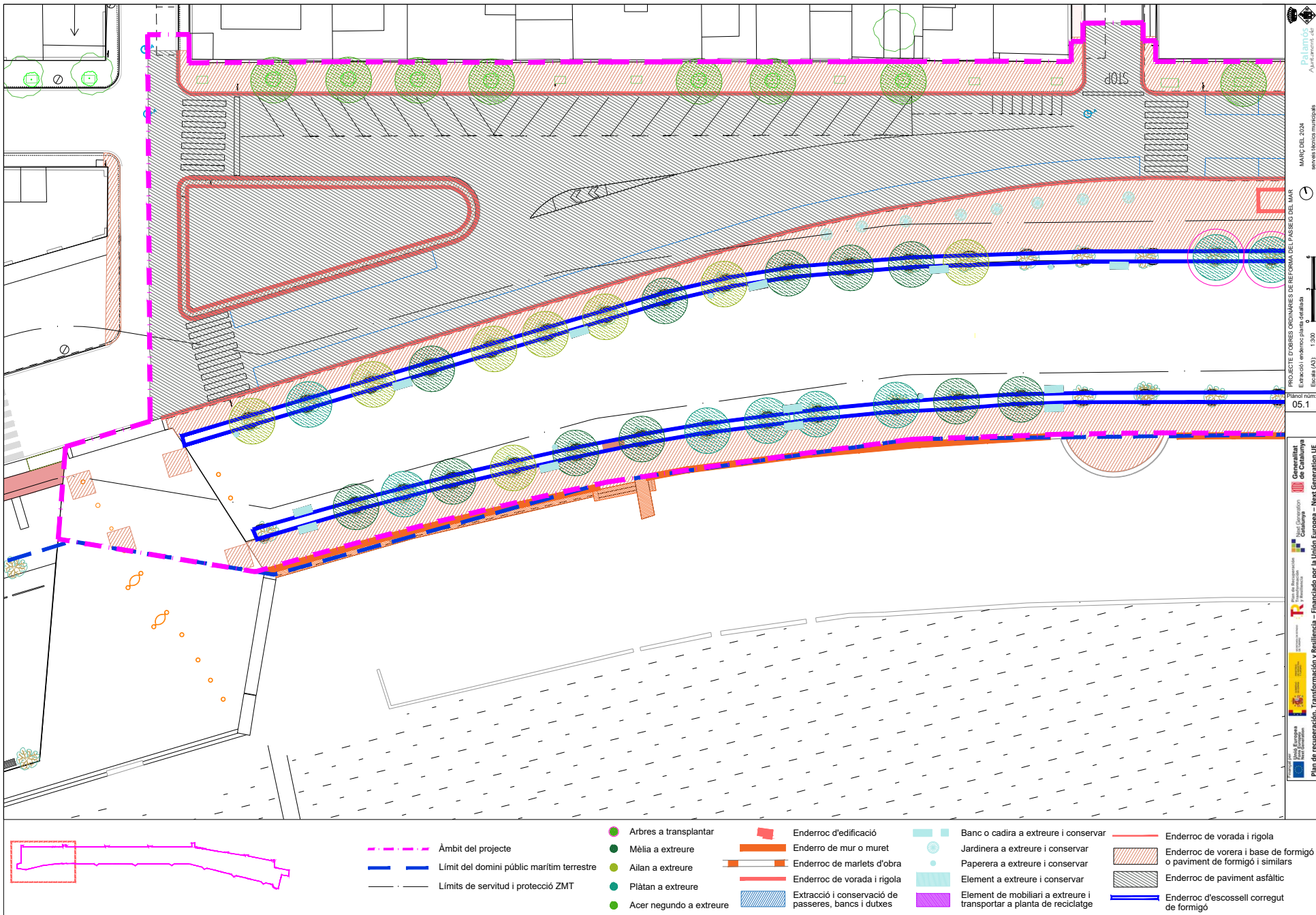

- | | | | | | | | | | |
|-----------|---|---|-------------------------|---|---|---|--|---|---|
| - - - - - | Àmbit del projecte | ● | Arbres a transplantar | ■ | Enderroc d'edificació | ■ | Banc o cadira a extreure i conservar | ■ | Enderroc de vorada i rigola |
| — — — — — | Límit del domini públic marítim terrestre | ● | Mèlia a extreure | ■ | Enderroc de mur o muret | ● | Jardineria a extreure i conservar | ■ | Enderroc de vorera i base de formigó o paviment de formigó i similars |
| — — — — — | Límits de servitud i protecció ZMT | ● | Allian a extreure | ■ | Enderroc de marlets d'obra | ● | Paperera a extreure i conservar | ■ | Enderroc de paviment asfàltic |
| | | ● | Plàtan a extreure | ■ | Enderroc de vorada i rigola | ■ | Element a extreure i conservar | ■ | Enderroc d'escossell corregut de formigó |
| | | ● | Acer negundo a extreure | ■ | Extracció i conservació de passeres, bancs i dutxes | ■ | Element de mobiliari a extreure i transportar a planta de reciclatge | | |

Palamós
 Ajuntament
 MARÇ DE 2024
 servei tècnics municipals
 PROJECTE D'OBRES ORDINÀRIES DE REFORMA DEL VANSIÓ DEL MAR
 Extracció endroc/plana detallada
 Escala (A3) 1:300
 Planol núm.
 05.1
 Govern de Catalunya
 Departament d'Infraestructures i Transport
 Pla de Recupero i Resiliència - Financiat per la Unió Europea - Next Generation UE

Còpia. Introduïu el Codi Segur de Validació a la plana web que s'indica per accedir al document que figura a les bases dades documentals de l'Ajuntament de Palamós.	
Codi Segur de Validació	380f9c3472d74782875f14b9baaf503e001
Url de validació	https://seu.palamos.cat/absis/idi/arx/idiarxabsaweb/catala/asp/verificadorfirma.asp
Metadades	Origen: Origen administració Estat d'elaboració: Original



Signatura 1 de 1
CARLES SANJOSE BOSCH
 02/04/2024 ST Arquitecte projectes (Carles)

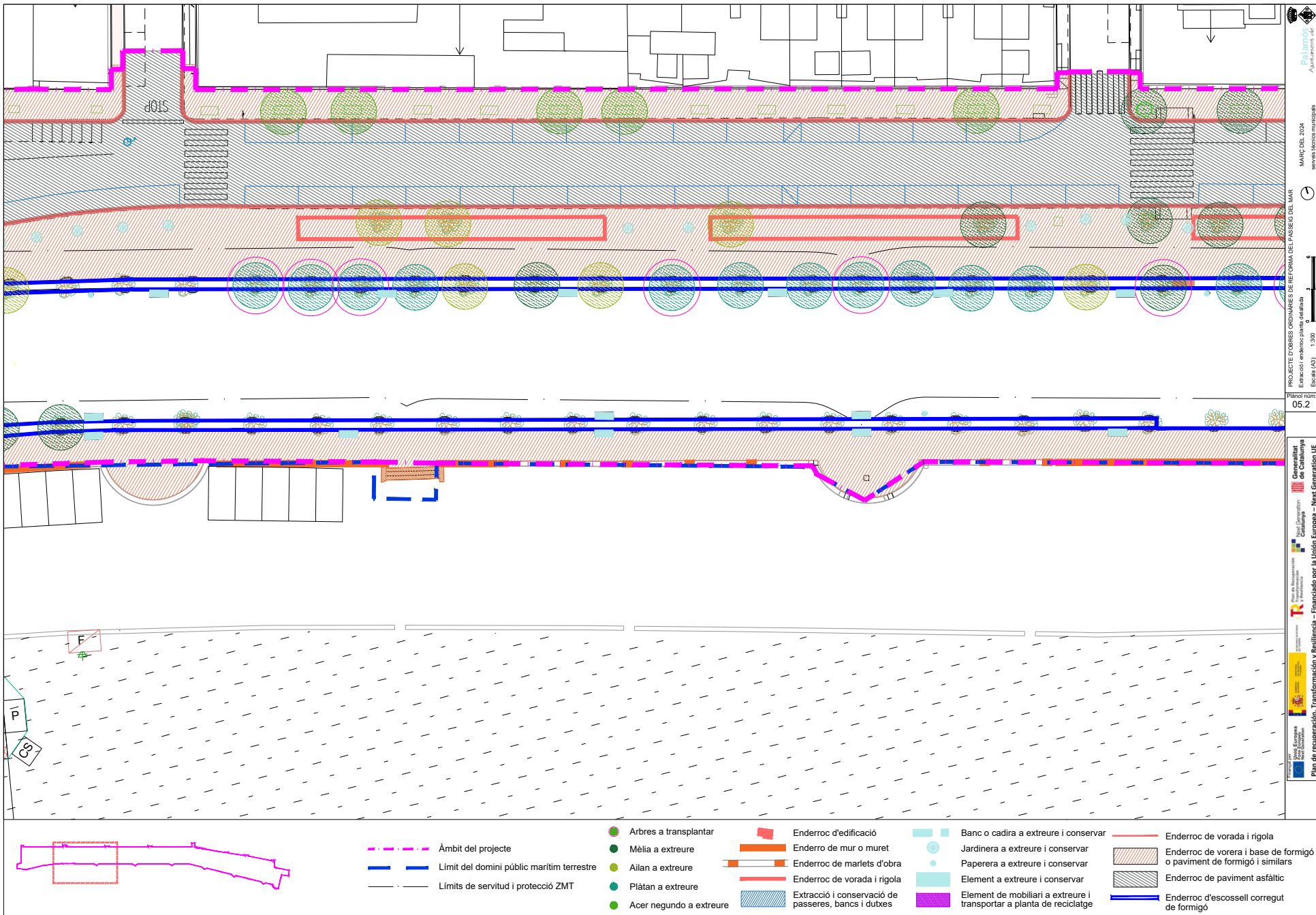

Palamós Ajuntament, Cat
 MARÇ DEL 2024 servei tècnics municipals
 PROJECTE D'OBRES ORDINÀRIES DE REFORMA DEL PASSEIG DEL MAR
 Extracció endroc/plana detallada
 Escala (A3) 1:300
 Plànol núm. 05.2
 Departament de Territori i Infraestructures
 Direcció General d'Enginyeria i Arquitectura Urbanística
 Direcció General de Recreació i Parcs
 Direcció General de Recreació i Parcs
 Plan de recuperación, transformación y resiliencia – Financiado por la Unión Europea – Next Generation UE

	Àmbit del projecte		Arbres a transplantar		Enderroc d'edificació		Banc o cadira a extreure i conservar		Enderroc de vorada i rigola
	Límit del domini públic marítim terrestre		Mèlia a extreure		Enderroc de mur o muret		Jardineria a extreure i conservar		Enderroc de vorera i base de formigó o paviment de formigó i similars
	Límits de servitud i protecció ZMT		Allan a extreure		Enderroc de marlets d'obra		Paperera a extreure i conservar		Enderroc de paviment asfàltic
			Plàtan a extreure		Enderroc de vorada i rigola		Element a extreure i conservar		Enderroc d'escossell corregut de formigó
			Acer negundo a extreure		Extracció i conservació de passeres, bancs i dutxes		Element de mobiliari a extreure i transportar a planta de reciclatge		

Còpia. Introduïu el Codi Segur de Validació a la plana web que s'indica per accedir al document que figura a les bases dades documentals de l'Ajuntament de Palamós.	
Codi Segur de Validació	380f9c3472d74782875f14b9baaf503e001
Url de validació	https://seu.palamos.cat/absis/idi/arx/idiarxabsaweb/catala/asp/verificadorfirma.asp
Metadades	Origen: Origen administració Estat d'elaboració: Original



Signatura 1 de 1
CARLES SANJOSE BOSCH
 02/04/2024
 ST Arquitecte projectes (Carles)

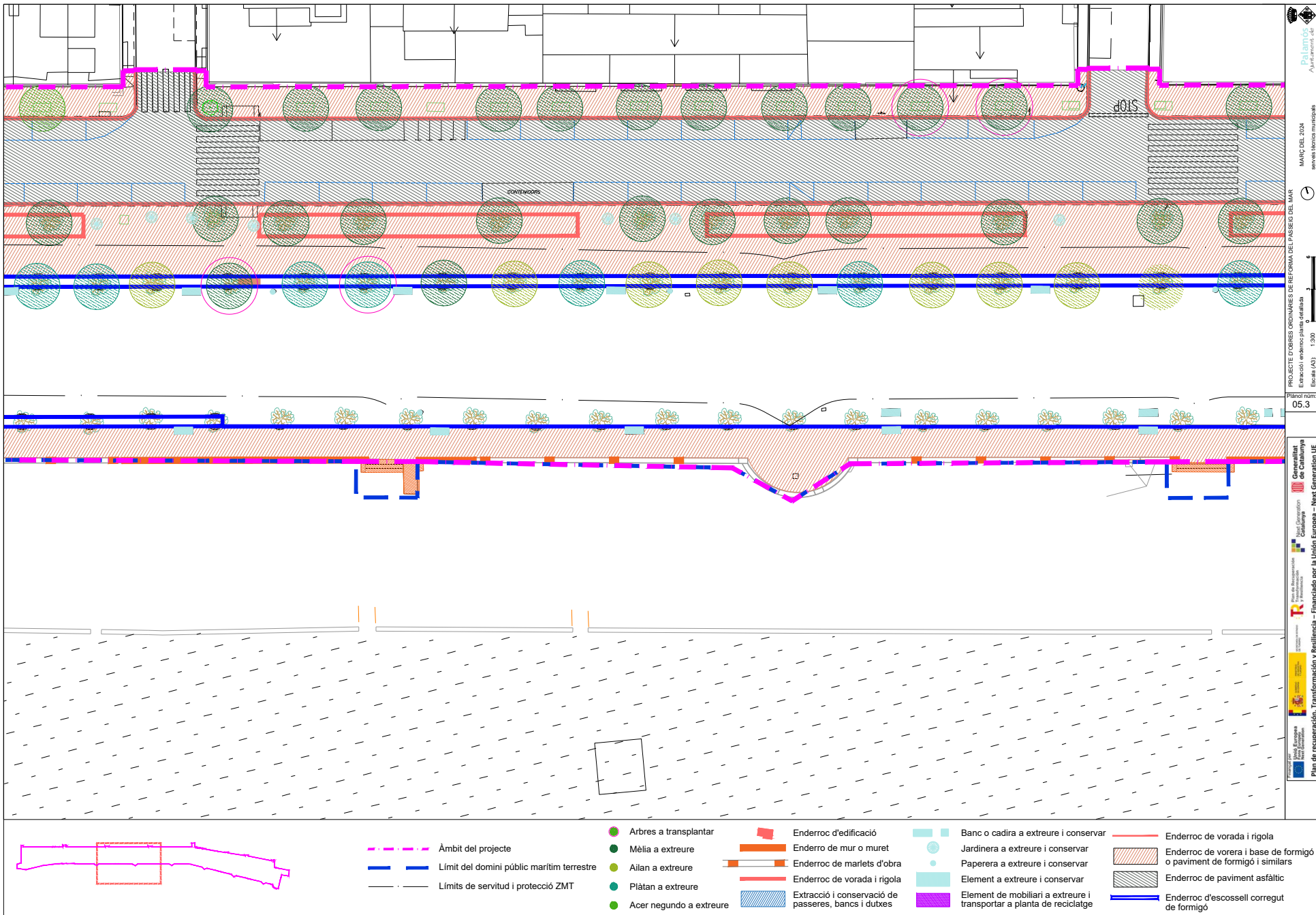

Palamós
 Ajuntament Local
 MARÇ DEL 2024
 servei tècnics municipals
 PROJECTE D'OBRES ORDINÀRIES DE REFORMA DEL PASSEIG DEL MAR
 Extracció endemocràcia planificada
 Escala (A3) 1:300
 Plànol núm.
 05.3
 Departament de Territori i Infraestructures
 Direcció General de Qualitat Urbana i Mobilitat
 Direcció General d'Urbanisme
 Direcció General de Patrimoni Cultural i Històric
 Direcció General de Recreació i Esports
 Direcció General de Seguretat i Emergències
 Direcció General de Serveis Socials
 Direcció General de Transports i Infraestructures
 Direcció General de Medi Ambient i Sostenibilitat
 Direcció General de Planificació i Gestió del Territori
 Direcció General de Promoció Econòmica i Industrial
 Direcció General de Recerca i Innovació
 Direcció General de Relacions Institucionals i Cooperació
 Direcció General de Treball Social i Atenció a la Infància i a la Joventut
 Direcció General de Turisme i Promoció Econòmica
 Direcció General de Urbanisme i Habitatge
 Direcció General de Zones Industrials i Logístiques
 Direcció General de Zones Rurals i Desenvolupament Local
 Direcció General de Zones Urbanes i Mobilitat
 Direcció General de Zones Urbanes i Mobilitat
 Plan de recuperació, Transformació i Resiliència – Financiat per la Unió Europea – Next Generation UE

- | | | | | |
|---|-------------------------|---|--|---|
| Àmbit del projecte | Arbres a transplantar | Enderroc d'edificació | Banc o cadira a extreure i conservar | Enderroc de vorada i rigola |
| Límit del domini públic marítim terrestre | Mèlia a extreure | Enderroc de mur o muret | Jardineria a extreure i conservar | Enderroc de vorera i base de formigó o paviment de formigó i similars |
| Límits de servitud i protecció ZMT | Allian a extreure | Enderroc de marlets d'obra | Paperera a extreure i conservar | Enderroc de paviment asfàltic |
| | Plàtan a extreure | Enderroc de vorada i rigola | Element a extreure i conservar | Enderroc d'escossell corregut de formigó |
| | Acer negundo a extreure | Extracció i conservació de passeres, bancs i dutxes | Element de mobiliari a extreure i transportar a planta de reciclatge | |

Còpia. Introduïu el Codi Segur de Validació a la plana web que s'indica per accedir al document que figura a les bases dades documentals de l'Ajuntament de Palamós.

Codi Segur de Validació: **380f9c3472d74782875f14b9baaf503e001**

Url de validació: <https://seu.palamos.cat/absis/idi/arx/idiarxabsaweb/catala/asp/verificadorfirma.asp>

Metadades: Origen: Origen administració Estat d'elaboració: Original



Signatura 1 de 1
CARLES SANJOSE BOSCH
 02/04/2024
 ST Arquitecte projectes (Carles)

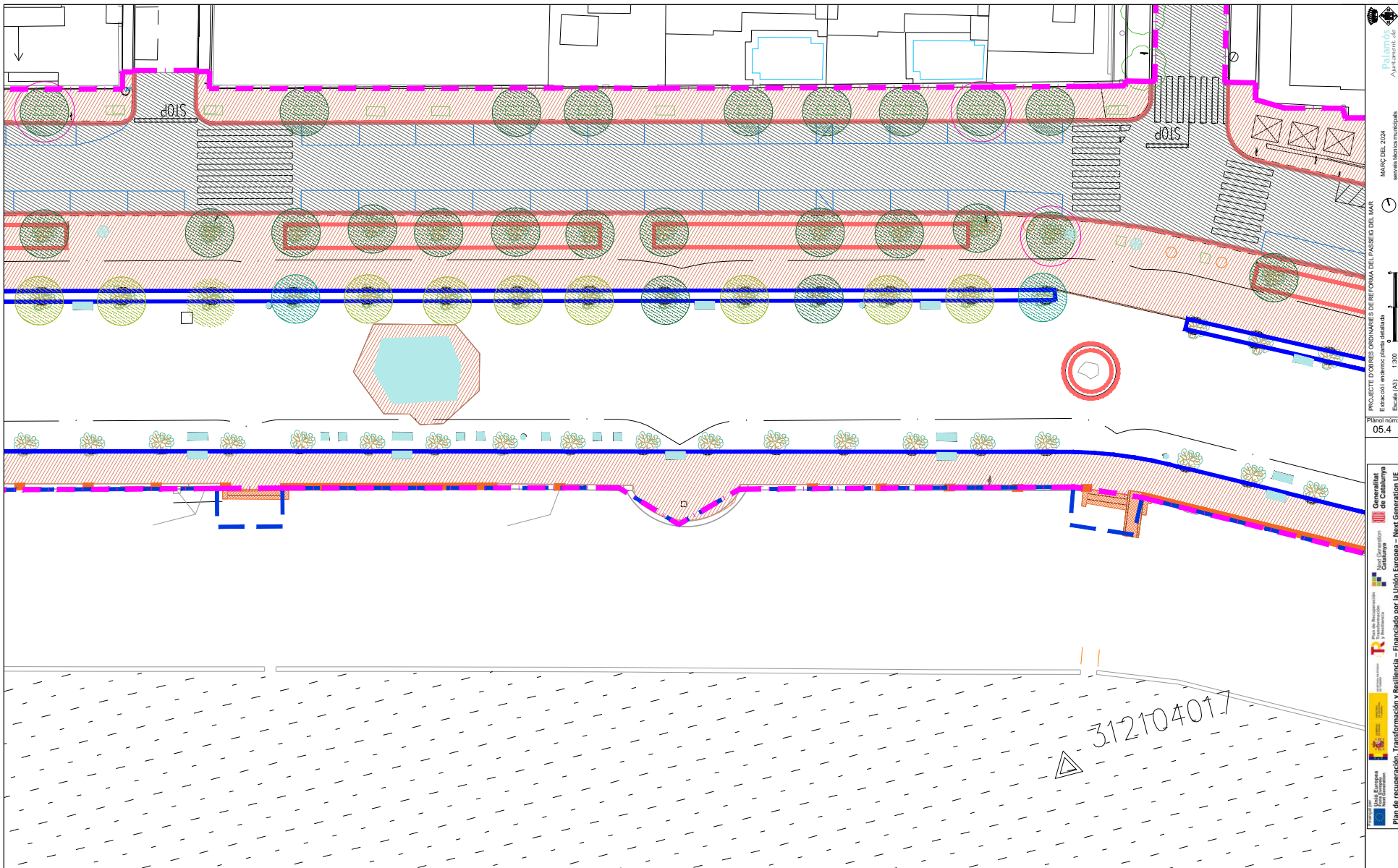

PROJECTE D'OBRES ORDINARIES DE REFORMA DEL VASSEG DEL MAR
 Extracció i endrocament planta definitiva
 Escala (AS) 1:300
 Planol núm. 05.4
 MARÇ DEL 2024
 servei tècnics municipals
 Palamós
 Ajuntament de Palamós

	Àmbit del projecte		Arbres a transplantar		Enderroc d'edificació		Banc o cadira a extreure i conservar		Enderroc de vorada i rigola
	Límit del domini públic marítim terrestre		Mèlia a extreure		Enderroc de mur o muret		Jardineria a extreure i conservar		Enderroc de vorera i base de formigó o paviment de formigó i similars
	Límits de servitud i protecció ZMT		Allian a extreure		Enderroc de marlets d'obra		Paperera a extreure i conservar		Enderroc de paviment asfàltic
			Plàtan a extreure		Enderroc de vorada i rigola		Element a extreure i conservar		Enderroc d'escossell corregut de formigó
			Acer negundo a extreure		Extracció i conservació de passeres, bancs i dutxes		Element de mobiliari a extreure i transportar a planta de reciclatge		

Còpia. Introduïu el Codi Segur de Validació a la plana web que s'indica per accedir al document que figura a les bases dades documentals de l'Ajuntament de Palamós.	
Codi Segur de Validació	380f9c3472d74782875f14b9baaf503e001
Url de validació	https://seu.palamos.cat/absis/idi/ax/idiarxabsaweb/catala/asp/verificadorfirma.asp
Metadades	Origen: Origen administració Estat d'elaboració: Original



Signatura 1 de 1
CARLES SANJOSE BOSCH
 02/04/2024
 ST Arquitecte projectes (Carles)

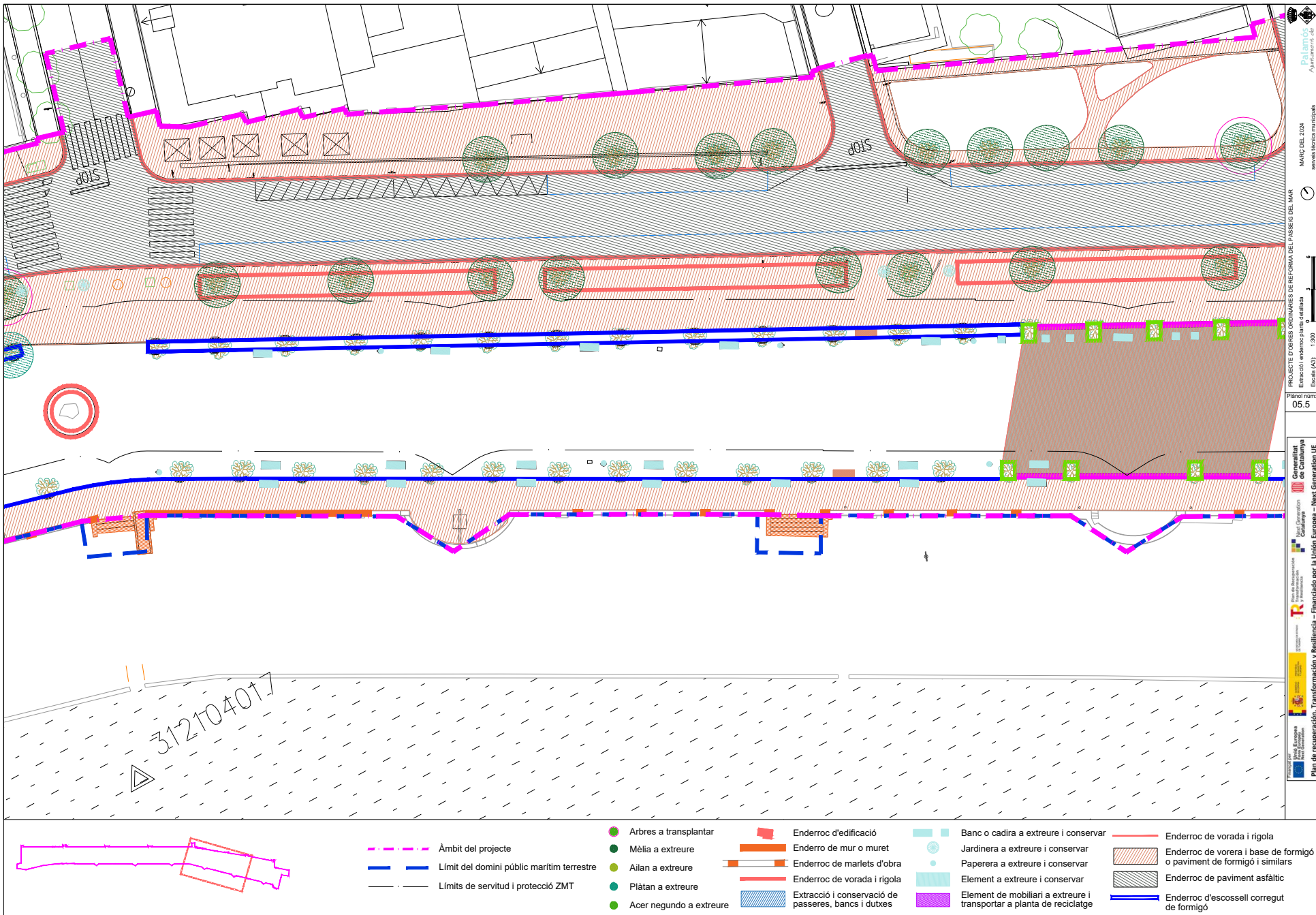

Palamos
 Ajuntament de Palamos
 MARÇ DEL 2024
 servei tècnics municipals
 PROJECTE D'OBRES ORDINÀRIES DE REFORMA DEL PASSEIG DEL MAR
 Extracció endomoc plana detallada
 Escala (AS) 1:300
 Plànol núm:
 05.5
 Departament de Territori i Sostenibilitat
 Direcció General de Qualitat Urbana i Habitatge
 Direcció General d'Urbanisme
 Direcció General de Patrimoni Cultural i Històric
 Direcció General de Recreació i Esports
 Direcció General de Seguretat i Emergències
 Direcció General de Serveis Socials
 Direcció General de Transport i Mobilitat
 Direcció General de Medi Ambient i Canvi Climàtic
 Direcció General de Planificació i Informació
 Direcció General de Promoció Econòmica i Industrial
 Direcció General de Recerca i Innovació
 Direcció General de Treball Social i Atenció a la Infància i a l'Adolescència
 Direcció General de Treball Social i Atenció a la Veïnatge
 Direcció General de Treball Social i Atenció a la Veïnatge
 Direcció General de Treball Social i Atenció a la Veïnatge
 Plan de recuperació, Transformació i Resiliència – Financiat per la Unió Europea – Next Generation UE

	Àmbit del projecte		Arbres a transplantar		Enderroc d'edificació		Banc o cadira a extreure i conservar		Enderroc de vorada i rigola
	Limit del domini públic marítim terrestre		Mèlia a extreure		Enderroc de mur o muret		Jardineria a extreure i conservar		Enderroc de vorera i base de formigó o paviment de formigó i similars
	Limits de servitud i protecció ZMT		Allian a extreure		Enderroc de marlets d'obra		Paperera a extreure i conservar		Enderroc de paviment asfàltic
			Plàtan a extreure		Enderroc de vorada i rigola		Element a extreure i conservar		Enderroc d'escossell corregut de formigó
			Acer negundo a extreure		Extracció i conservació de passeres, bancs i dutxes		Element de mobiliari a extreure i transportar a planta de reciclatge		

Còpia. Introduïu el Codi Segur de Validació a la plana web que s'indica per accedir al document que figura a les bases dades documentals de l'Ajuntament de Palamos.	
Codi Segur de Validació	380f9c3472d74782875f14b9baaf503e001
Url de validació	https://seu.palamos.cat/absis/idi/arx/idiarxabsaweb/catala/asp/verificadorfirma.asp
Metadades	Origen: Origen administració Estat d'elaboració: Original



Signatura 1 de 1
CARLES SANJOSE
 BOSCH

02/04/2024

ST Arquitecte
 projectes (Carles)

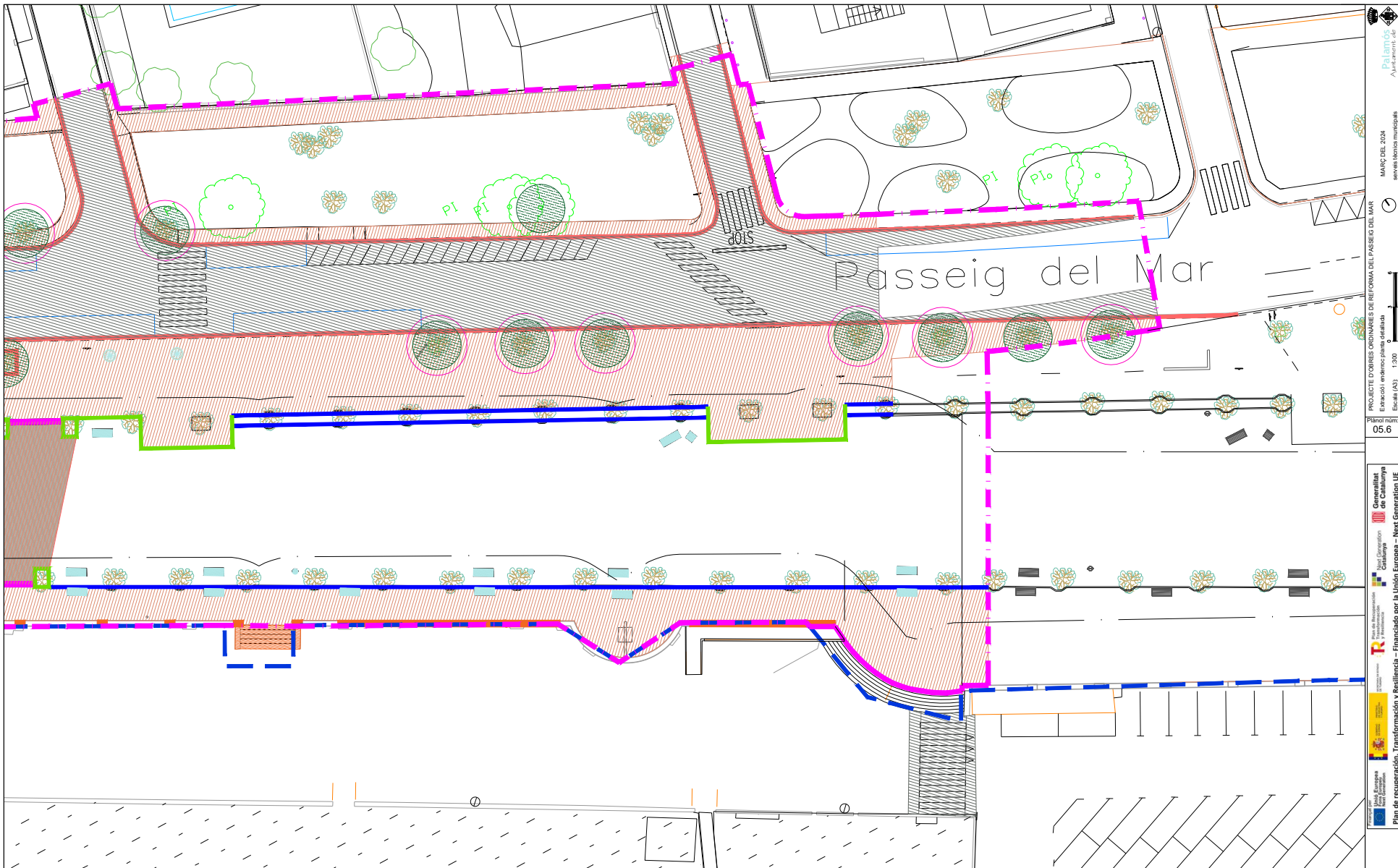

- | | | | | |
|---|-------------------------|---|--|---|
| Àmbit del projecte | Arbres a transplantar | Enderroc d'edificació | Banc o cadira a extreure i conservar | Enderroc de vorada i rigola |
| Límit del domini públic marítim terrestre | Mèlia a extreure | Enderroc de mur o muret | Jardineria a extreure i conservar | Enderroc de vorera i base de formigó o paviment de formigó i similars |
| Límits de servitud i protecció ZMT | Allian a extreure | Enderroc de marlets d'obra | Paperera a extreure i conservar | Enderroc de paviment asfàltic |
| | Plàtan a extreure | Enderroc de vorada i rigola | Element a extreure i conservar | Enderroc d'escossell corregut de formigó |
| | Acer negundo a extreure | Extracció i conservació de passeres, bancs i dutxes | Element de mobiliari a extreure i transportar a planta de reciclatge | |

Palamós
 Ajuntament
 MARÇ DEL 2024
 servei tècnics municipals
 PROJECTE D'OBRES ORDINÀRIES DE REFORMA DEL PASSEIG DEL MAR
 Extracció endroc plana detallada
 Escala (A3) 1:300
 Plànol núm:
 05.6
 Pla de recuperació, transformació i resiliència - Financiat per la Unió Europea - Next Generation UE

Còpia. Introduiu el Codi Segur de Validació a la plana web que s'indica per accedir al document que figura a les bases dades documentals de l'Ajuntament de Palamós.

Codi Segur de Validació **380f9c3472d74782875f14b9baaf503e001**

Url de validació <https://seu.palamos.cat/absis/idi/ax/idiarxabsaweb/catala/asp/verificadorfirma.asp>

Metadades **Origen: Origen administració Estat d'elaboració: Original**



Signatura 1 de 1
CARLES SANJOSE
 BOSCH
 02/04/2024
 ST Arquitecte
 projectes (Carles)



Àmbit del projecte en sòl urbà	Calçada d'asfalt	Paviment drenant lineal	Paviment de panot com l'existent	Sorra de la platja i escorrentia plujanes
Límit del domini públic marítim terrestre	Llosa de 40x20x8cm	Paviment de formigó acolorit	Parterre i escossell	Vegetació dunar damunt dunes
Límits de servitud i protecció ZMT	Llamborda 20x10x8cm	Paviment de formigó acolorit	Paviment sensitiu	Arbre nou disposició lineal
	Panot Palamos 20x20cm	Sauló compactat	Tarimes d'accés a la platja no incloses al projecte	Arbre existent
				Arbre nou disposició aleatòria

PROJECTE D'OBRES ORDINARIES DE REFORMA DEL PASSEIG DEL MAR
 Proposta plana general
 Escala (A3): 1:1500
 MARÇ DEL 2024
 servei tècnics municipals
 Palamos
 Ajuntament de Palamos
 Plànol núm: 06
 Plan de recuperación, Transformación y Resiliencia – Financiado por la Unión Europea – Next Generation UE

Còpia. Introduïu el Codi Segur de Validació a la plana web que s'indica per accedir al document que figura a les bases dades documentals de l'Ajuntament de Palamos.

Codi Segur de Validació: 380f9c3472d74782875f14b9baaf503e001

Url de validació: <https://seu.palamos.cat/absis/idi/ax/idiarxabsaweb/catala/asp/verificadorfirma.asp>

Metadades: Origen: Origen administració Estat d'elaboració: Original



Signatura 1 de 1
CARLES SANJOSÉ BOSCH
 02/04/2024
 ST Arquitecte projectes (Carles)

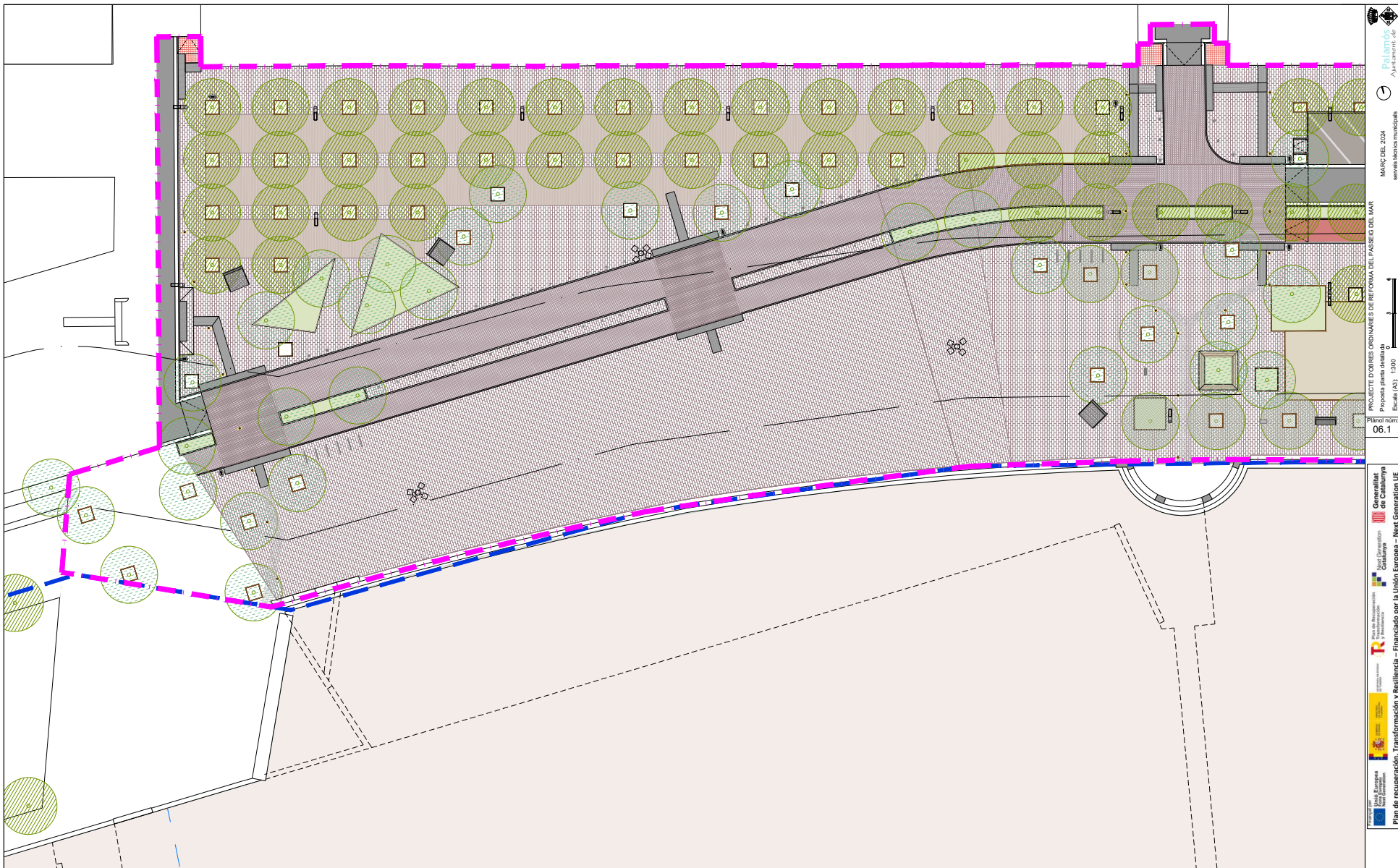

Àmbit del projecte	Parterre i escossell	Arbre nou disposició lineal	Calçada d'asfalt	Paviment drenant lineal
Límit del domini públic marítim terrestre	Paviment sensitiu	Arbre existent	Llamborda 40x20x tipus Vulcano	Paviment de formigó acolorit
Límits de servitud i protecció ZMT	Pilona fixa i pilona extraïble	Arbre nou disposició aleatòria	Llamborda 20x10 tipus Terana six	Paviment de formigó acolorit
Bancs nous i papereres model Palamós	Noves Il·luminàries	Paviment de panot com l'existent	Panot Palamós 20x20cm	Sauló compactat
Tarimes d'accés a la platja no inclosa al projecte	Fonts i ubicació tòtems informatius			

PROJECTE D'OBRES ORDINÀRIES DE REFORMA DEL VASEIG DEL MAR
 Proposta plana detallada
 Escala (A3) 1:300
 Planol núm. 06.1
 MARÇ DEL 2024
 www.ajuntament.palamos.cat

Còpia. Introduïu el Codi Segur de Validació a la plana web que s'indica per accedir al document que figura a les bases dades documentals de l'Ajuntament de Palamós.

Codi Segur de Validació **380f9c3472d74782875f14b9baaf503e001**

Url de validació <https://seu.palamos.cat/absis/idi/ax/idiarxabsaweb/catala/asp/verificadorfirma.asp>

Metadades **Origen: Origen administració Estat d'elaboració: Original**



Signatura 1 de 1
CARLES SANJOSE
 BOSCH

02/04/2024

ST Arquitecte
 projectes (Carles)

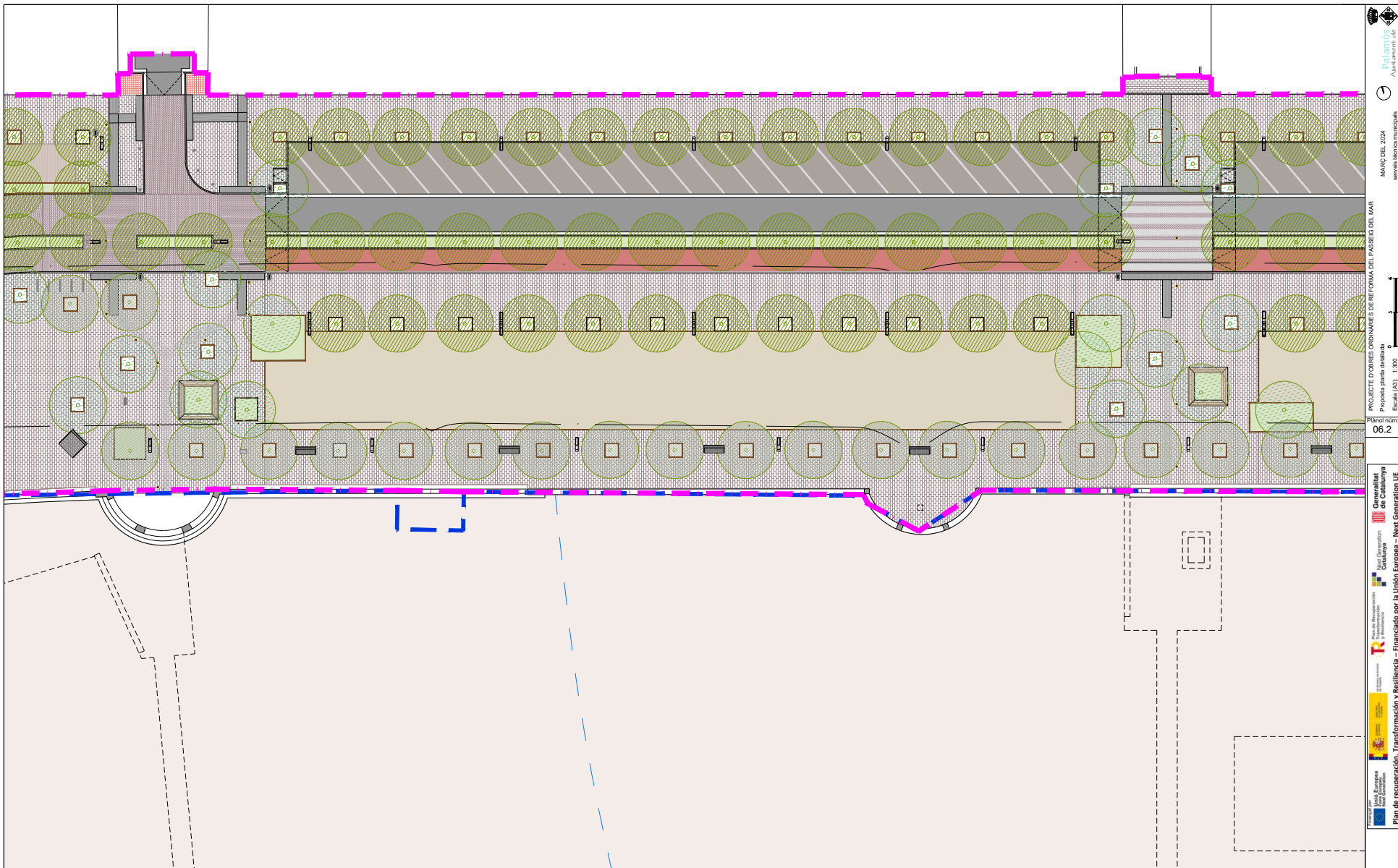

- | | | | | | | | | | |
|--|---|--|--------------------------------|--|----------------------------------|--|----------------------------------|--|------------------------------|
| | Àmbit del projecte | | Parterre i escossell | | Arbre nou disposició lineal | | Calçada d'asfalt | | Paviment drenant lineal |
| | Límit del domini públic marítim terrestre | | Paviment sensitiu | | Arbre existent | | Llamborda 40x20x tipus Vulcano | | Paviment de formigó acolorit |
| | Línies de servitud i protecció ZMT | | Pilona fixa i pilona extraïble | | Arbre nou disposició aleatòria | | Llamborda 20x10 tipus Terana six | | Paviment de formigó acolorit |
| | Bancs nous i papereres model Palamós | | Noves Il·luminàries | | Paviment de panot com l'existent | | Panot Palamós 20x20cm | | Sauló compactat |
| | Fonts i ubicació tòtems informatius | | | | | | | | |

Tarimes d'accés a la platja
 no inclosa al projecte

PROJECTE D'OBRES ORDINÀRIES DE REFORMA DEL PASSEIG DEL MAR
 Proposta plana detallada
 Escala (A3): 1:300
 Plànol núm:
06.2
 Ajuntament de Palamós
 MARÇ DEL 2024
 servei tècnics municipals
 Pla de recuperació, Transformació i Resiliència - Financiat per la Unió Europea - Next Generation UE
 Departament de Territori i Sostenibilitat
 Direcció General d'Urbanisme i Mobilitat
 Direcció General d'Enginyeria i Arquitectura
 Direcció General d'Urbanisme i Mobilitat
 Direcció General d'Enginyeria i Arquitectura

Còpia. Introduïu el Codi Segur de Validació a la plana web que s'indica per accedir al document que figura a les bases dades documentals de l'Ajuntament de Palamós.

Codi Segur de Validació **380f9c3472d74782875f14b9baaf503e001**

Url de validació <https://seu.palamos.cat/absis/idi/ax/idiarxabsaweb/catala/asp/verificadorfirma.asp>

Metadades **Origen: Origen administració Estat d'elaboració: Original**



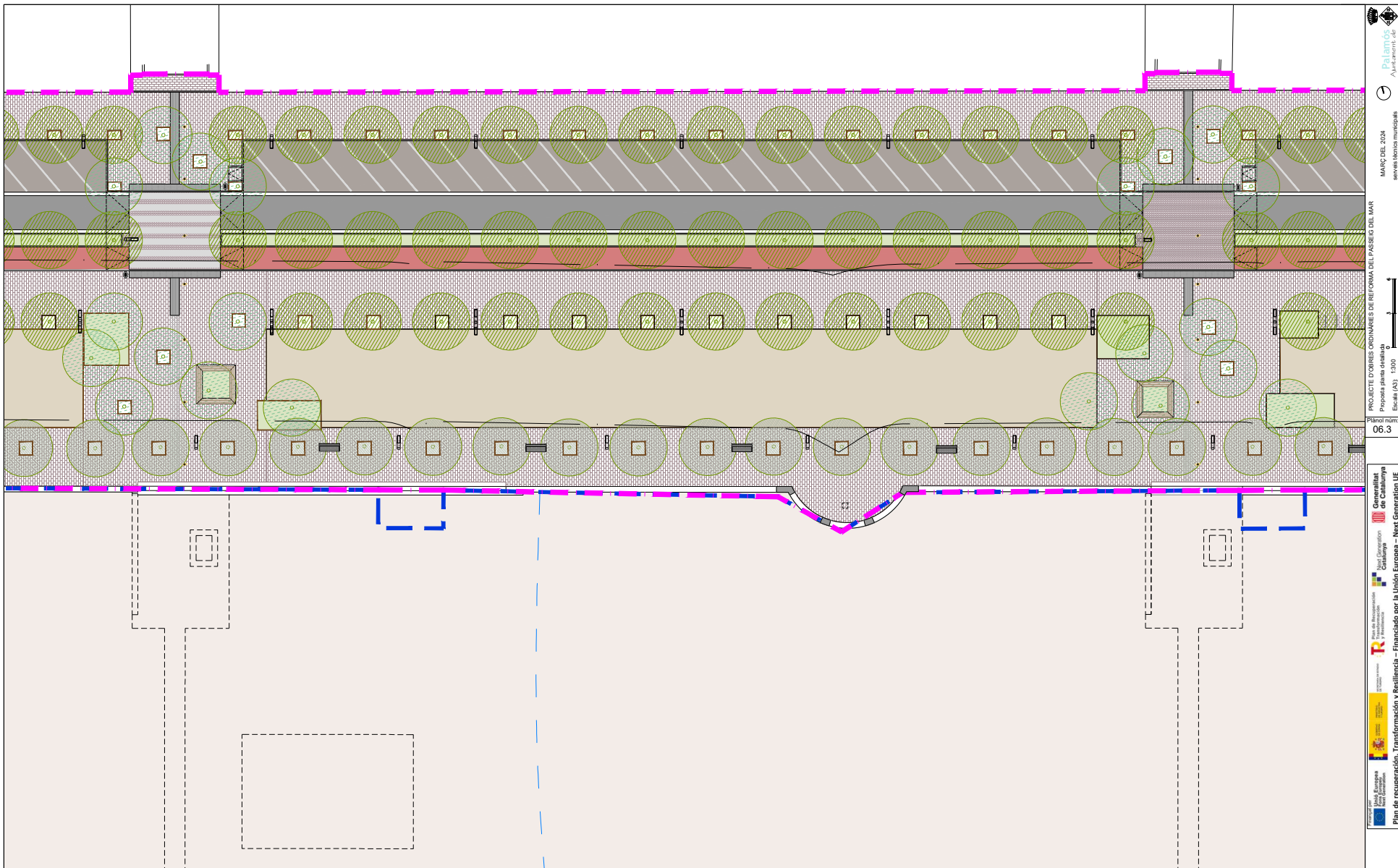

PROJECTE D'OBRES ORDINÀRIES DE REFORMA DEL PASSEIG DEL MAR
 Proposta plana detallada
 Escala (AS) 1:300
 Plànol núm. 06.3

Ajuntament de Palamós
 MARÇ DEL 2024
 servei tècnics municipals

Àmbit del projecte	Parterre i escossell	Arbre nou disposició lineal	Calçada d'asfalt	Paviment drenant lineal
Límit del domini públic marítim terrestre	Paviment sensitiu	Arbre existent	Llamborda 40x20x tipus Vulcano	Paviment de formigó acolorit
Límits de servitud i protecció ZMT	Pilona fixa i pilona extraïble	Arbre nou disposició aleatòria	Llamborda 20x10 tipus Terana six	Paviment de formigó acolorit
Bancs nous i papereres model Palamós	Noves Il·luminàries	Paviment de panot com l'existent	Panot Palamós 20x20cm	Sauló compactat
Fonts i ubicació tòtems informatius				

Tarimes d'accés a la platja no inclosa al projecte

Còpia. Introduïu el Codi Segur de Validació a la plana web que s'indica per accedir al document que figura a les bases dades documentals de l'Ajuntament de Palamós.

Codi Segur de Validació **380f9c3472d74782875f14b9baaf503e001**

Url de validació <https://seu.palamos.cat/absis/idi/ax/idiarxabsaweb/catala/asp/verificadorfirma.asp>

Metadades Origen: Origen administració Estat d'elaboració: Original



Signatura 1 de 1
CARLES SANJOSÉ BOSCH
 02/04/2024
 ST Arquitecte projectes (Carles)

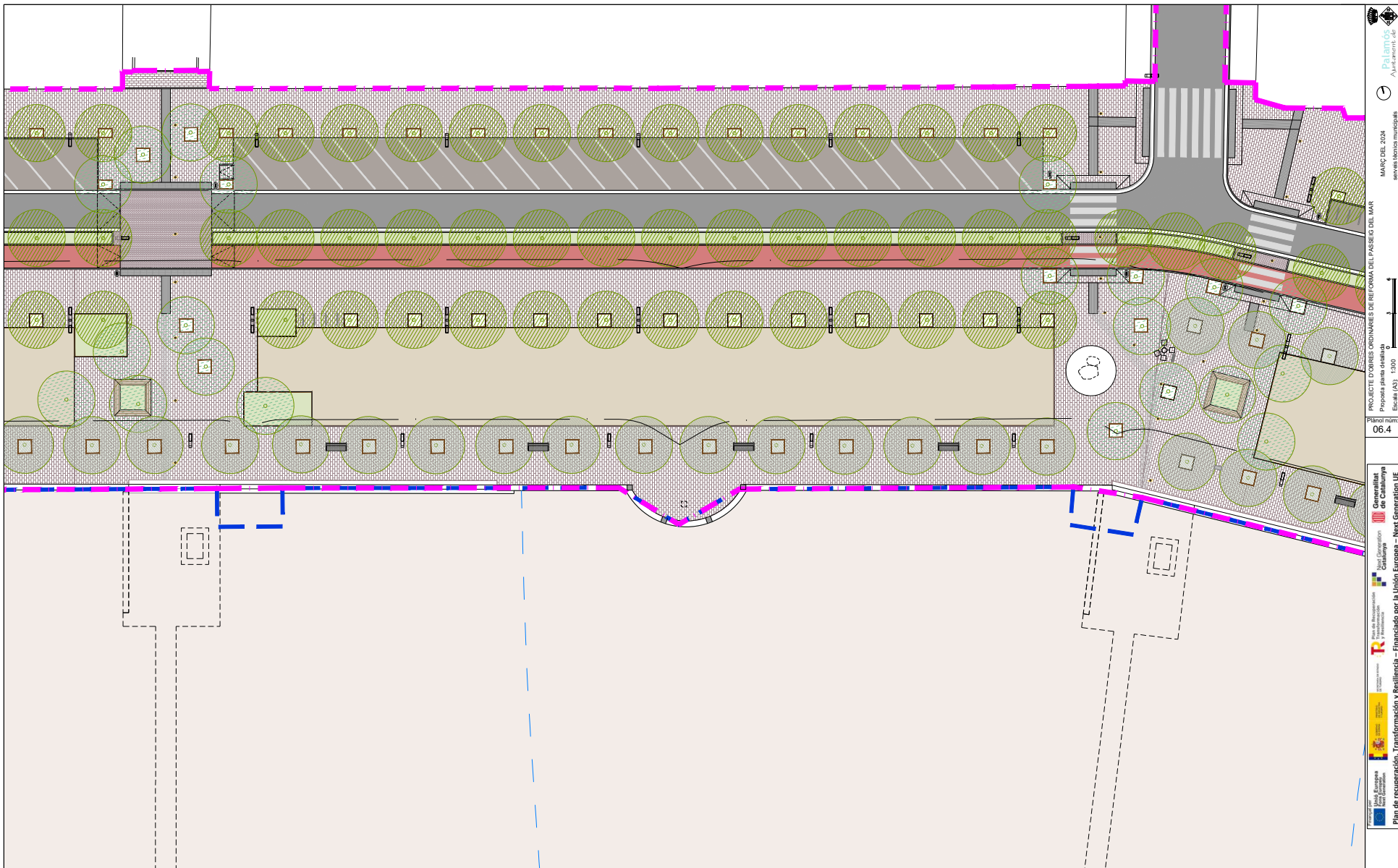

Àmbit del projecte	Parterre i escosell	Arbre nou disposició lineal	Calçada d'asfalt	Paviment drenant lineal
Límit del domini públic marítim terrestre	Paviment sensitiu	Arbre existent	Llamborda 40x20x tipus Vulcano	Paviment de formigó acolorit
Límits de servitud i protecció ZMT	Pilona fixa i pilona extraïble	Arbre nou disposició aleatòria	Llamborda 20x10 tipus Terana six	Paviment de formigó acolorit
Bancs nous i papereres model Palamós	Noves Il·luminàries	Paviment de panot com l'existent	Panot Palamós 20x20cm	Sauló compactat
Fontes i ubicació tòtems informatius				

Tarimes d'accés a la platja no inclosa al projecte

PROJECTE D'OBRES ORDINÀRIES DE REFORMA DEL PASSEIG DEL MAR
 Proposta plana detallada
 Escala (A3) 1:300
 Plànol núm. 06.4
 Ajuntament de Palamós
 Departament d'Urbanisme i Territori
 Pla de recuperació, transformació i resiliència - Financiat per la Unió Europea - Next Generation UE

Còpia. Introduïu el Codi Segur de Validació a la plana web que s'indica per accedir al document que figura a les bases dades documentals de l'Ajuntament de Palamós.

Codi Segur de Validació **380f9c3472d74782875f14b9baaf503e001**

Url de validació <https://seu.palamos.cat/absis/idi/ax/idiarxabsaweb/catala/asp/verificadorfirma.asp>

Metadades **Origen: Origen administració Estat d'elaboració: Original**



Signatura 1 de 1
CARLES SANJOSÉ BOSCH
 02/04/2024
 ST Arquitecte projectes (Carles)

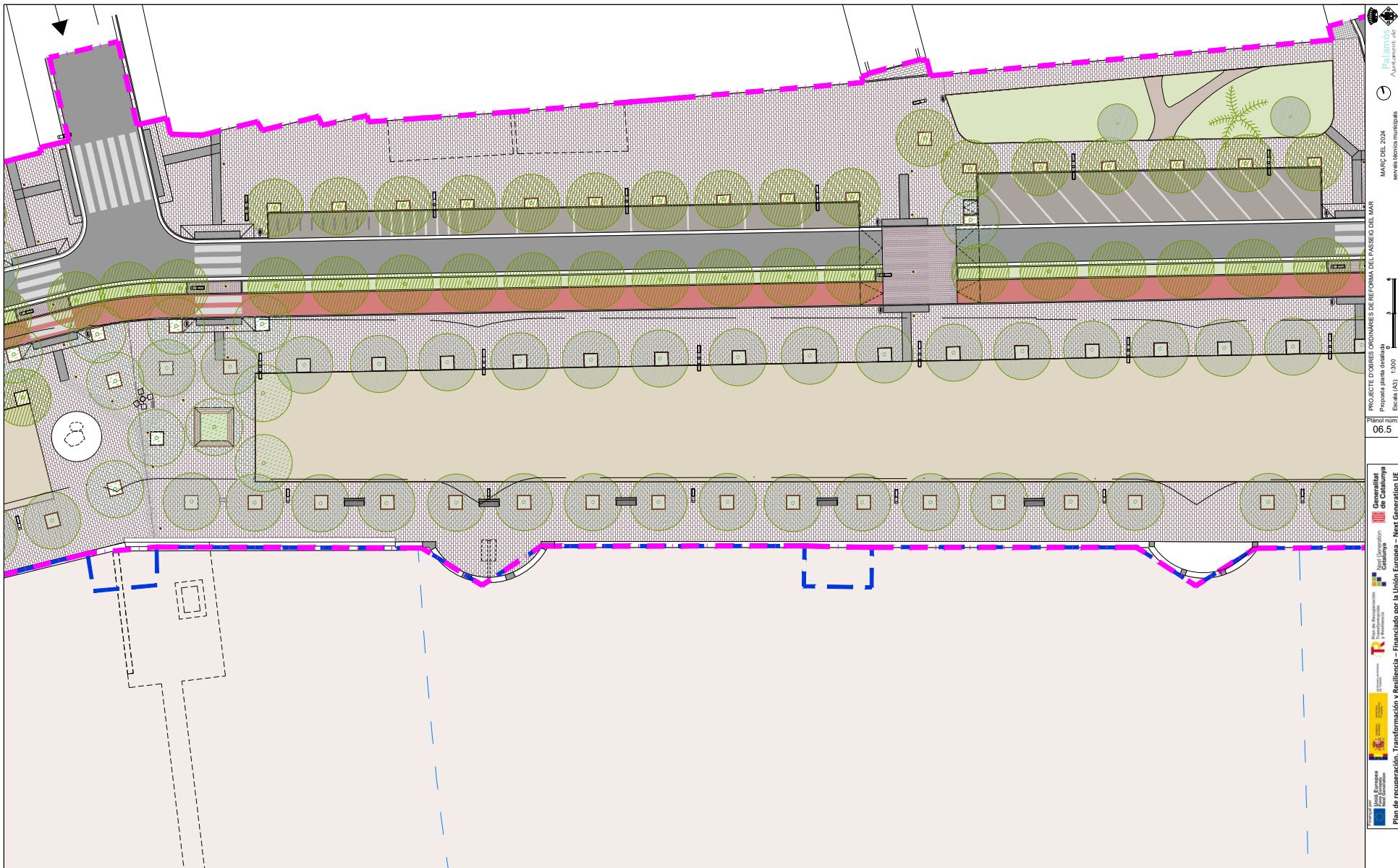

PROJECTE D'OBRES ORDINÀRIES DE REFORMA DEL PASEIG DEL MAR
 Proposta plana detallada
 Escala (AS) 1:300
 MARÇ DEL 2024
 servei tècnics municipals
 Palamós
 Ajuntament de Palamós

Àmbit del projecte	Parterre i escossell	Arbre nou disposició lineal	Calçada d'asfalt	Paviment drenant lineal
Límit del domini públic marítim terrestre	Paviment sensitiu	Arbre existent	Llamborda 40x20x tipus Vulcano	Paviment de formigó acolorit
Límits de servitud i protecció ZMT	Pilona fixa i pilona extraïble	Arbre nou disposició aleatòria	Llamborda 20x10 tipus Terana six	Paviment de formigó acolorit
Bancs nous i papereres model Palamós	Noves Il·luminàries	Paviment de panot com l'existent	Panot Palamós 20x20cm	Sauló compactat
Fonts i ubicació tòtems informatius				

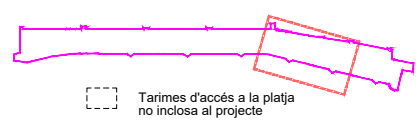

Tarimes d'accés a la platja no inclosa al projecte

Còpia. Introduïu el Codi Segur de Validació a la plana web que s'indica per accedir al document que figura a les bases dades documentals de l'Ajuntament de Palamós.	
Codi Segur de Validació	380f9c3472d74782875f14b9baaf503e001
Url de validació	https://seu.palamos.cat/absis/idi/ax/idiarxabsaweb/catala/asp/verificadorfirma.asp
Metadades	Origen: Origen administració Estat d'elaboració: Original



Signatura 1 de 1
CARLES SANJOSÉ BOSCH
 02/04/2024
 ST Arquitecte projectes (Carles)

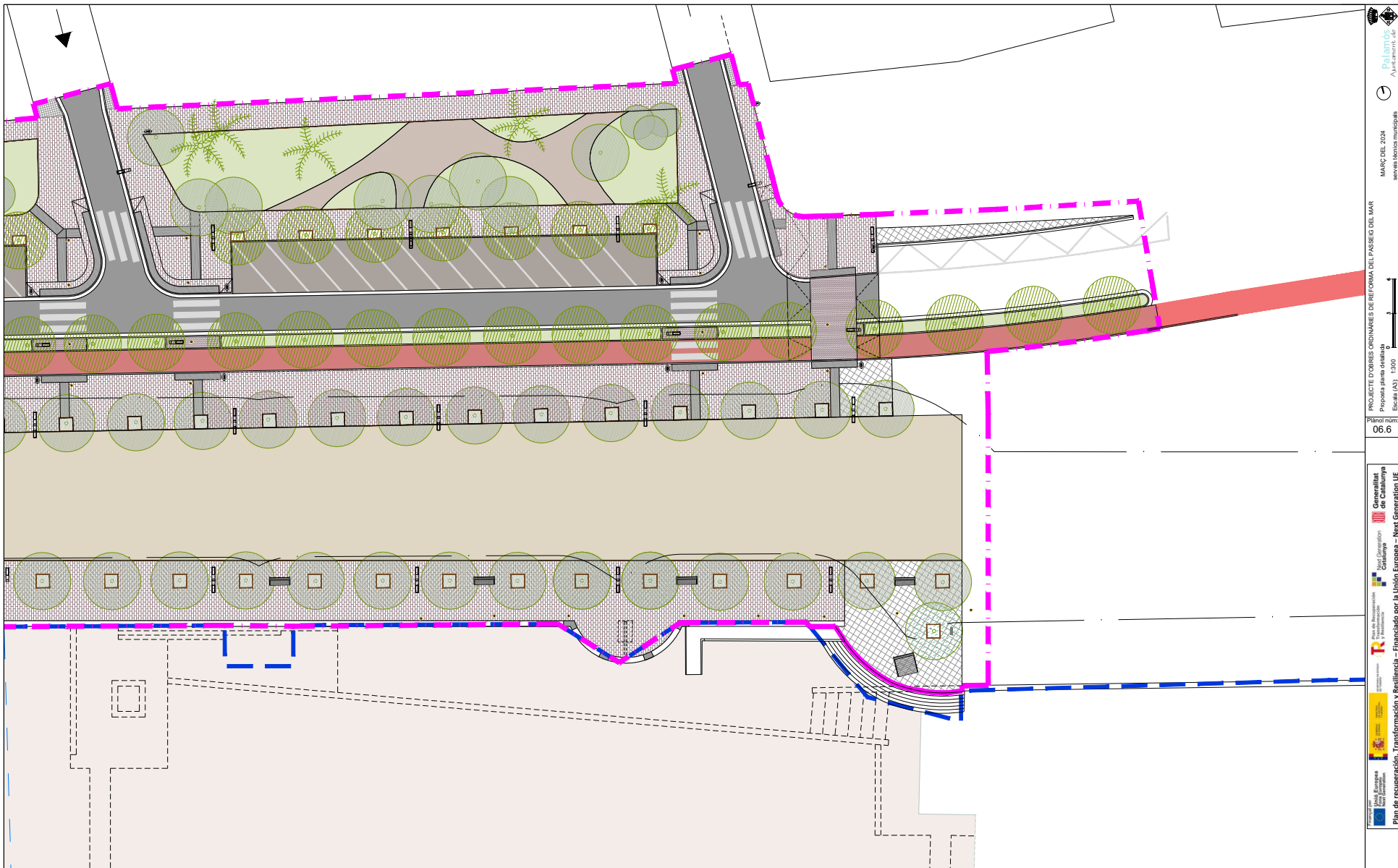

PROJECTE D'OBRES ORDINÀRIES DE REFORMA DEL PASSEIG DEL MAR
 Proposta plana detallada
 Escala (AS): 1:300
 Plànol núm: 06.6
 Ajuntament de Palamós
 Departament d'Urbanisme i Gestió del Territori
 Pla de recuperació, Transformació i Resiliència - Financiat per la Unió Europea - Next Generation UE

Àmbit del projecte	Parterre i escossell	Arbre nou disposició lineal	Calçada d'asfalt	Paviment drenant lineal
Límit del domini públic marítim terrestre	Paviment sensitiu	Arbre existent	Llamborda 40x20x tipus Vulcano	Paviment de formigó acolorit
Límits de servitud i protecció ZMT	Pilona fixa i pilona extraïble	Arbre nou disposició aleatòria	Llamborda 20x10 tipus Terana six	Paviment de formigó acolorit
Tarimes d'accés a la platja no inclosa al projecte	Bancs nous i papereres model Palamós	Paviment de panot com l'existent	Panot Palamós 20x20cm	Sauló compactat
	Fonts i ubicació tòtems informatius	Noves Il·luminàries		

Còpia. Introduïu el Codi Segur de Validació a la plana web que s'indica per accedir al document que figura a les bases dades documentals de l'Ajuntament de Palamós.	
Codi Segur de Validació	380f9c3472d74782875f14b9baaf503e001
Url de validació	https://seu.palamos.cat/absis/idi/ax/idiarxabsaweb/catala/asp/verificadorfirma.asp
Metadades	Origen: Origen administració Estat d'elaboració: Original



Signatura 1 de 1
 CARLES SANJOSE
 BOSCH

02/04/2024

ST Arquitecte
 projectes (Carles)

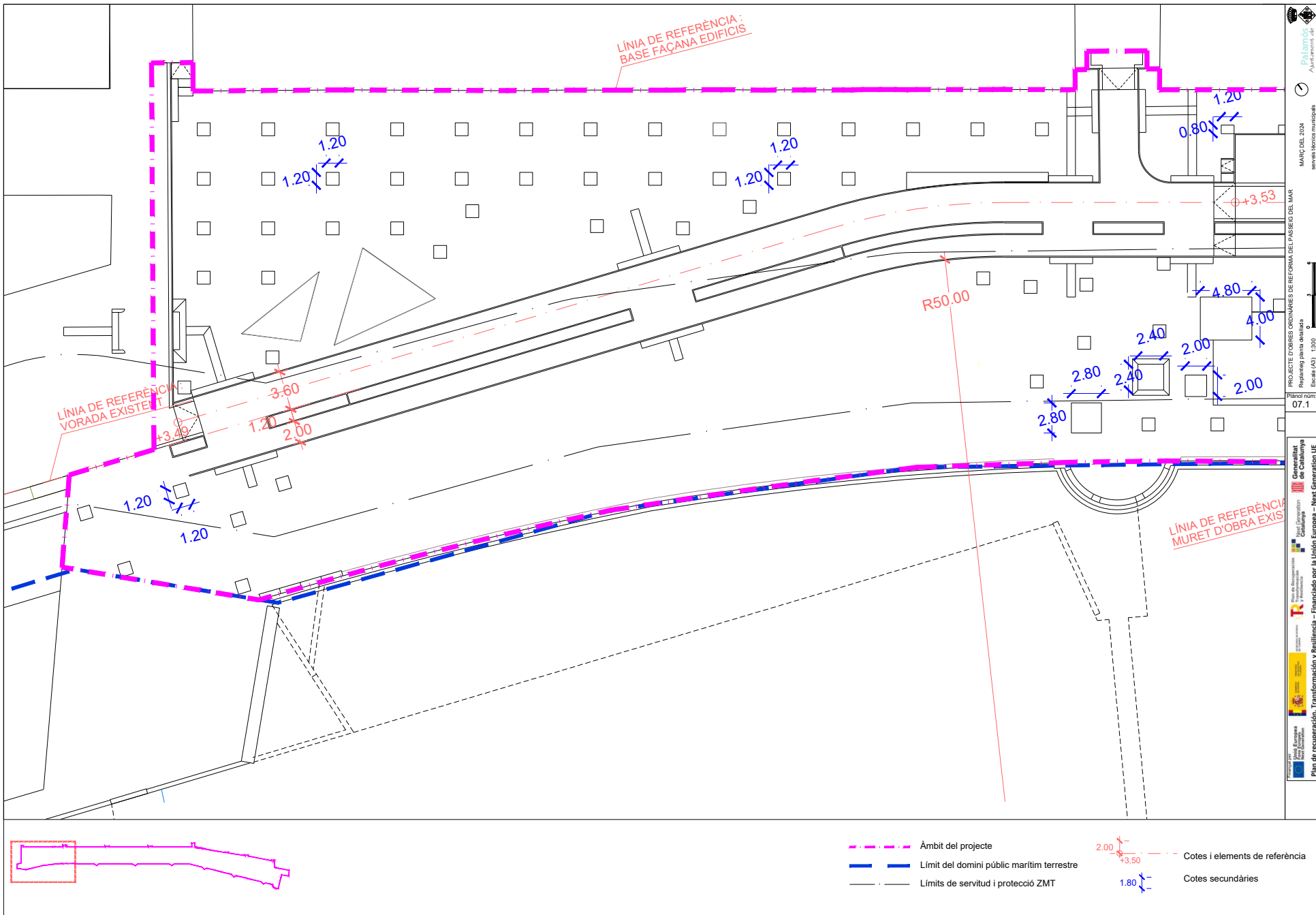

LÍNIA DE REFERÈNCIA :
 BASE FAÇANA EDIFICIS

LÍNIA DE REFERÈNCIA
 VORADA EXISTENT

LÍNIA DE REFERÈNCIA
 MURET D'OBRA EXIS

- - - Àmbit del projecte
- - - Límit del domini públic marítim terrestre
- - - Límits de servitud i protecció ZMT
- - - Cotes i elements de referència
- - - Cotes secundàries

Palamós
 Ajuntament
 MARÇ DEL 2024
 servei tècnics municipals
 PROJECTE D'OBRES ORDINÀRIES DE REFORMA DEL PASSEIG DEL MAR
 Regeneració plana detallada
 Escala (A3), 1:300
 Plànol núm.
 07.1
 Departament de Territori i Sostenibilitat
 Direcció General de Catalunya
 Pla de recuperació, Transformació i Resiliència - Financiat per la Unió Europea - Next Generation UE

Còpia. Introduïu el Codi Segur de Validació a la plana web que s'indica per accedir al document que figura a les bases dades documentals de l'Ajuntament de Palamós.

Codi Segur de Validació 380f9c3472d74782875f14b9baaf503e001

Url de validació <https://seu.palamos.cat/absis/idi/arx/idiarxabsaweb/catala/asp/verificadorfirma.asp>

Metadades Origen: Origen administració Estat d'elaboració: Original



Signatura 1 de 1
 CARLES SANJOSE
 BOSCH

02/04/2024

ST Arquitecte
 projectes (Carles)

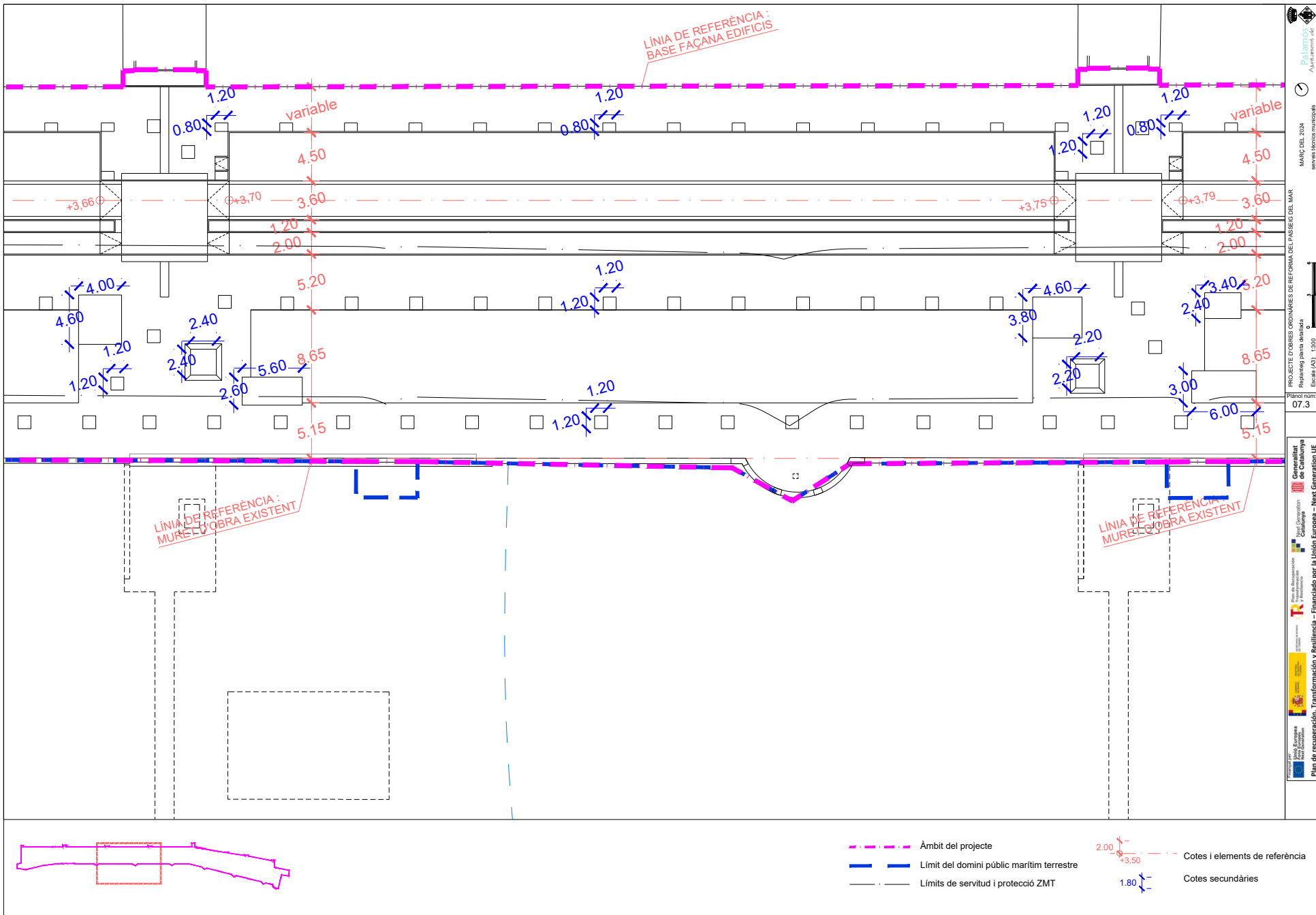

Ajuntament de Palamós
 MARÇ DEL 2024
 servei tècnics municipals
 PROJECTE D'OBRES ORDINÀRIES DE REFORMA DEL PANSIÓ DEL MAR
 Regarant plaça detallada
 Escala (A3), 1:300
 Plànol núm.
 07.3
 Departament de Territori i Sostenibilitat
 Direcció General de Catalunya
 Pla de recuperació, Transformació i Resiliència - Financiat per la Unió Europea - Next Generation UE

Còpia. Introduiu el Codi Segur de Validació a la plana web que s'indica per accedir al document que figura a les bases dades documentals de l'Ajuntament de Palamós.	
Codi Segur de Validació	380f9c3472d74782875f14b9baaf503e001
Url de validació	https://seu.palamos.cat/absis/di/arx/idiarxabsaweb/catala/asp/verificadorfirma.asp
Metadades	Origen: Origen administració Estat d'elaboració: Original



Signatura 1 de 1
 CARLES SANJOSE
 BOSCH

02/04/2024

ST Arquitecte
 projectes (Carles)

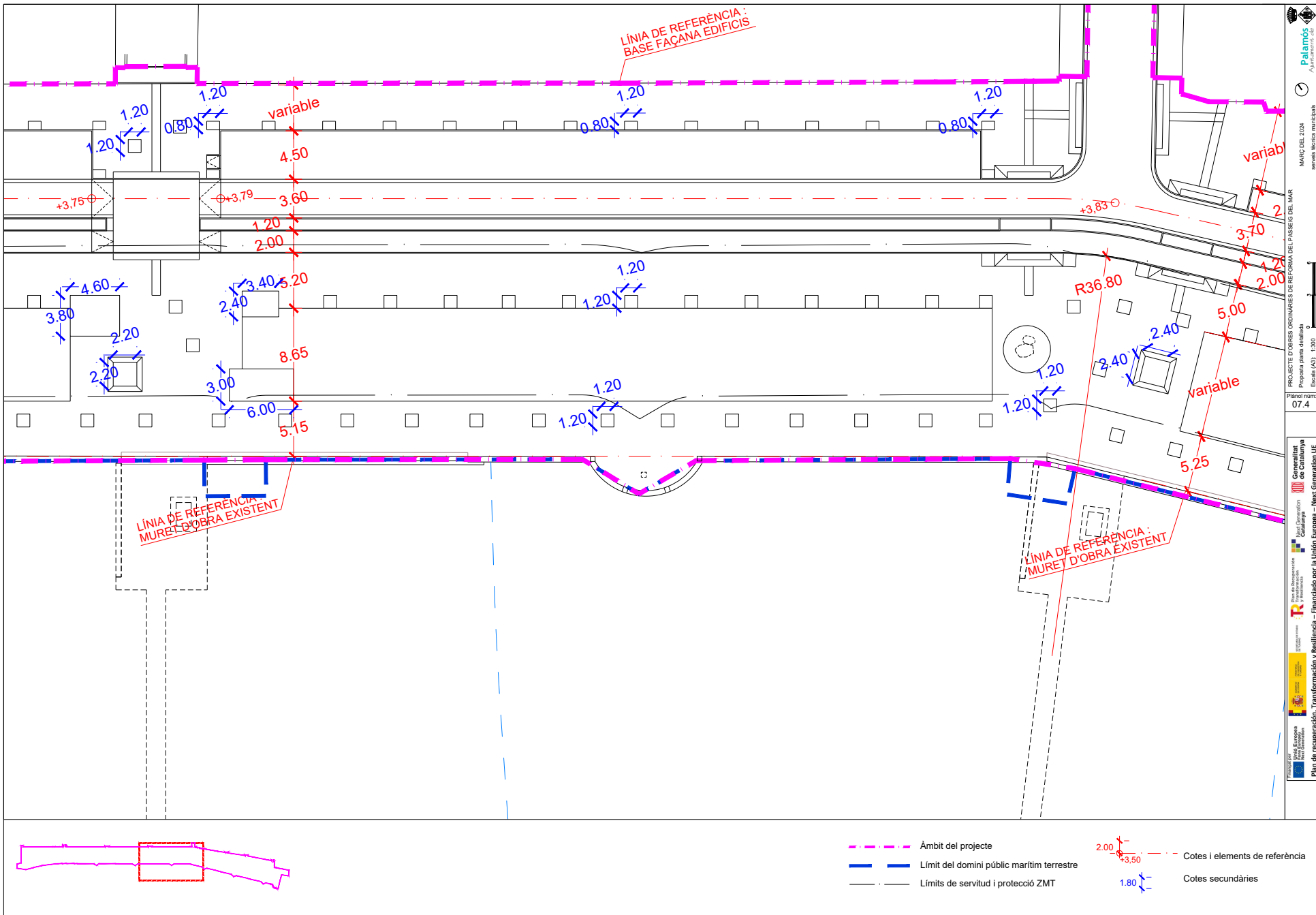

- - - Àmbit del projecte
- Límit del domini públic marítim terrestre
- - - Límits de servitud i protecció ZMT
- - - Cotes i elements de referència
- - - Cotes secundàries

Palamós
 Ajuntament de Palamós
 MARÇ DEL 2024
 serveis tècnics municipals
 PROJECTE D'OBRES ORDINÀRIES DE REFORMA DEL VANSIÓ DEL MAR
 Proposta plana detallada
 Escala (A3): 1:300
 Plànol núm:
 07.4
 Departament de Territori i Infraestructures
 Direcció General de Política Territorial i Ordenació del Territori
 Direcció General d'Urbanisme
 Direcció General de Patrimoni Cultural i Monumental
 Direcció General de Recreació i Parcs
 Direcció General de Seguretat i Emergències
 Direcció General de Serveis Socials
 Direcció General de Transport i Mobilitat
 Direcció General de Medi Ambient i Canvi Climàtic
 Direcció General de Recursos Humans i Formació
 Direcció General de Tècnics i Gestió de Contractes
 Direcció General de Tècnics i Gestió de Contractes
 Direcció General de Tècnics i Gestió de Contractes
 Plan de recuperació, Transformación y Resiliencia – Financiado por la Unión Europea – Next Generation UE

Còpia. Introduïu el Codi Segur de Validació a la plana web que s'indica per accedir al document que figura a les bases dades documentals de l'Ajuntament de Palamós.

Codi Segur de Validació 380f9c3472d74782875f14b9baaf503e001

Url de validació <https://seu.palamos.cat/absis/idi/ax/idiarxabsaweb/catala/asp/verificadorfirma.asp>

Metadades Origen: Origen administració Estat d'elaboració: Original



Signatura 1 de 1
 CARLES SANJOSÉ
 BOSCH

02/04/2024

ST Arquitecte
 projectes (Carles)

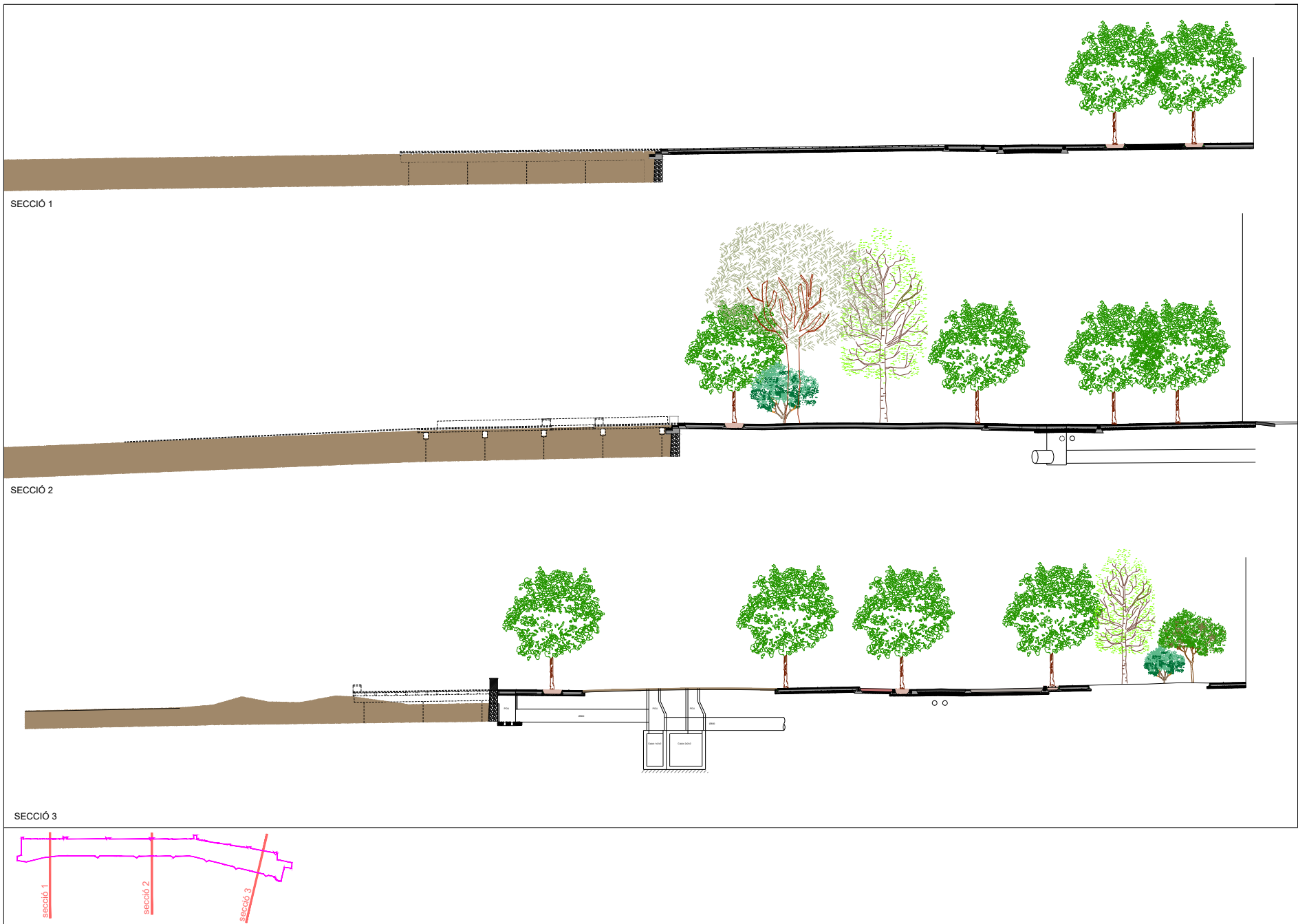

SECCIÓ 1

SECCIÓ 2

SECCIÓ 3

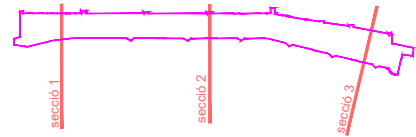

PROJECTE D'OBRES ORDINÀRIES DE REFORMA DEL PASSEIG DEL MAR
 Seccions transversals
 Escala (A3): 1:50
 MARÇ DEL 2024
 Ajuntament de Palamós
 Planol núm: 08

Còpia. Introduïu el Codi Segur de Validació a la plana web que s'indica per accedir al document que figura a les bases dades documentals de l'Ajuntament de Palamós.

Codi Segur de Validació 380f9c3472d74782875f14b9baaf503e001

Url de validació <https://seu.palamos.cat/absis/idi/ax/idiarxabsaweb/catala/asp/verificadorfirma.asp>

Metadades Origen: Origen administració Estat d'elaboració: Original



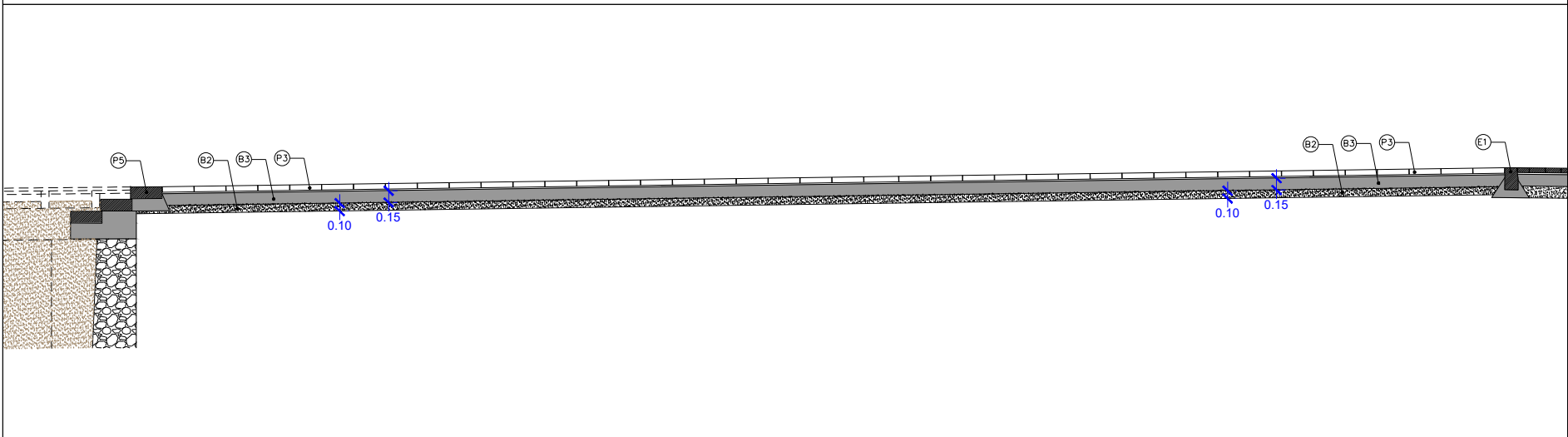
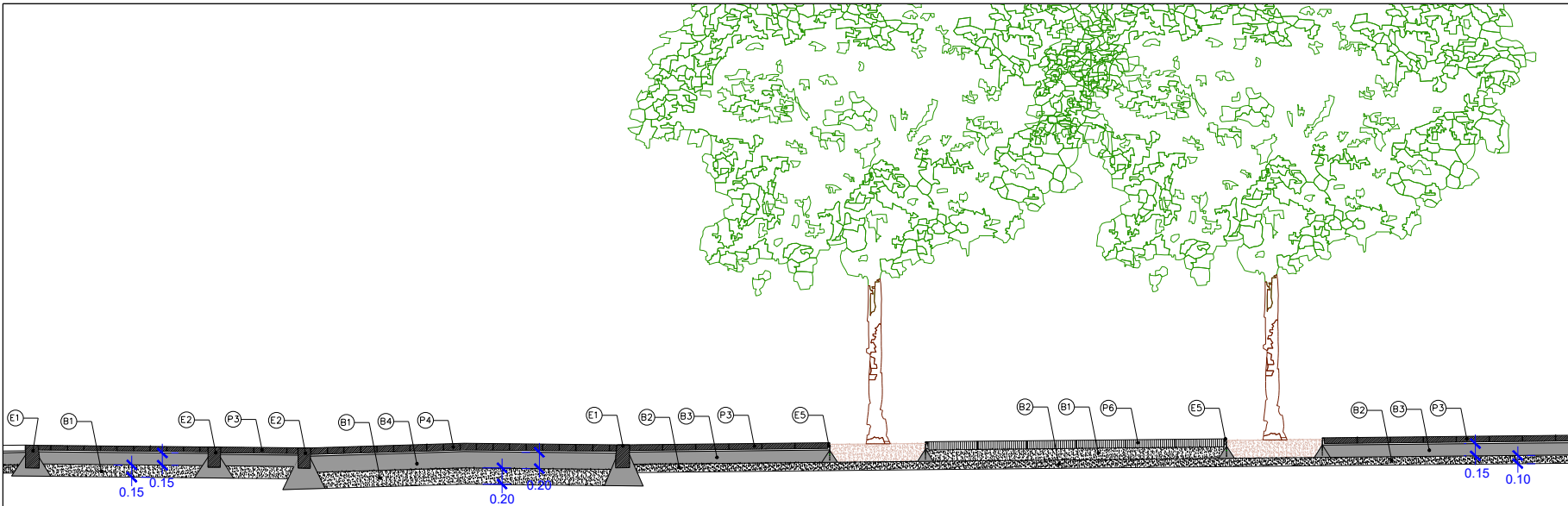

BASES DEL PAVIMENT

- B-1 Base tot-u procedent de granulats reciclats.
- B-2 Sub-base de material adequat sota voreres.
- B-3 Base de formigó g:15cm HM-20.
- B-4 Base de formigó g:20cm HM-20.
- B-5 Terra vegetal de jardineria.

ELEMENTS D'URBANITZACIÓ

- E-1 Vorada recta tipus T3 de 100x17x28 cm, color gris.
- E-2 Vorada jardineria 100x15x25 cm color gris.
- E-3 Rigola blanca amb peces de 30x30x7cm.
- E-4
- E-5 Vorada jardineria de xapa de corten plegada.

PAVIMENTS

- P-1 Paviment asfàltic de mescla bituminosa en calent.
- P-2 Paviment de panot de 20x20x5cm.
- P-3 Paviment de llosa Vulcano color mediterrani de Breinco o similar 40X20X7cm.
- P-4 Paviment de llambordes Terana six color mediterrani de Breinco o similar 20x10x3cm. També color blanc a passos de vianants.

P-5 Graó Superstep color mediterrani de Breinco o similar 60x40x15cm.

- P-6 Paviment drenant Filtra color desierto de Breinco o similar 60x40x10cm.
- P-7 Paviment de formigó acolorit.
- P-8 Paviment de sauló compactat.

DRENATGE

- D-1 Reixa per embornal de fosa dúctil de 70x30cm model GC050 de la casa Norinco o similar.
- D-2 Reixa per embornal de fosa dúctil de 30x20cm tipus Valencia Antigua de Fundició Fàbregas o similar.

Signatura 1 de 1
 ST Arquitecte projectes (Carles)
 CARLES SANJOSÉ BOSCH
 02/04/2024

Còpia. Introduïu el Codi Segur de Validació a la plana web que s'indica per accedir al document que figura a les bases dades documentals de l'Ajuntament de Palamós.

Codi Segur de Validació	380f9c3472d74782875f14b9baaf503e001
Url de validació	https://seu.palamos.cat/absis/idi/arx/idiarxabsaweb/catala/asp/verificadorfirma.asp
Metadades	Origen: Origen administració Estat d'elaboració: Original



Signatura 1 de 1
CARLES SANJOSÉ BOSCH
 02/04/2024
 ST Arquitecte projectes (Carles)

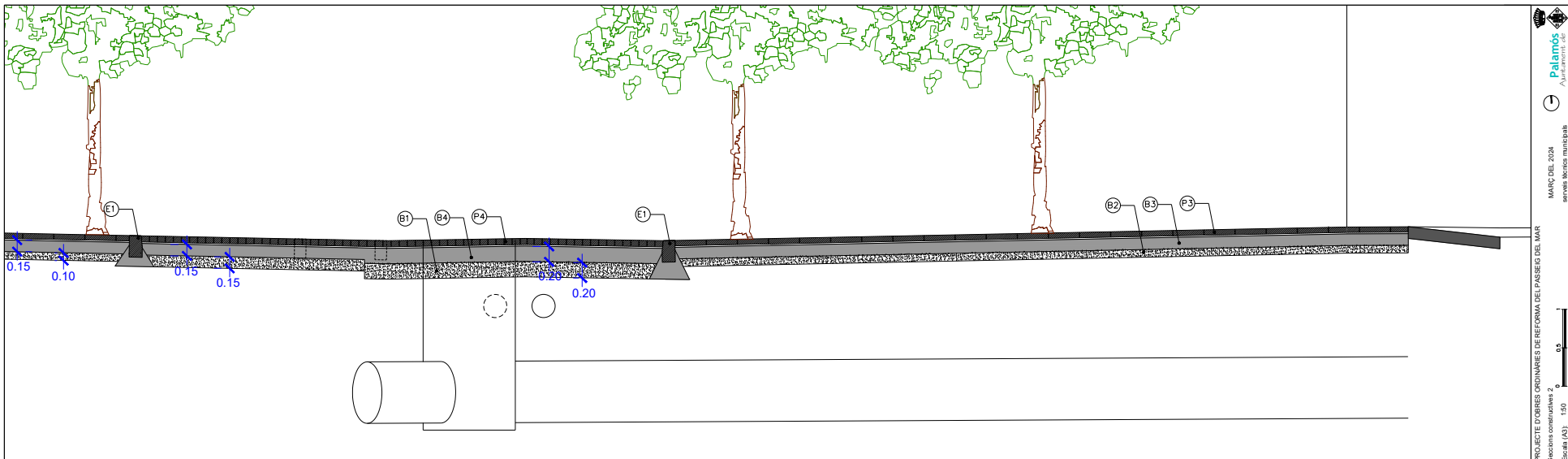

BASES DEL PAVIMENT	ELEMENTS D'URBANITZACIÓ	PAVIMENTS	DRENATGE
B-1 Sub-base tot-u procedent de granulats reciclats.	E-1 Vorada recta tipus T3 de 100x17x28 cm, color gris.	P-1 Paviment asfàltic de mescla bituminosa en calent.	D-1 Reixa per embornal de fosa dúctil de 70x30cm model GC050 de la casa Norinco o similar.
B-2 Sub-base de material adequat sota voreres.	E-2 Vorada jardineria 100x15x25 cm color gris.	P-2 Paviment de panot de 20x20x5cm.	D-2 Reixa per embornal de fosa dúctil de 30x20cm tipus Valencia Antigua de Fundició Fàbregas o similar.
B-3 Base de formigó g:15cm HM-20.	E-3 Rigola blanca amb peces de 30x30x7cm.	P-3 Paviment de llosa Vulcano color mediterrani de Breinco o similar 40X20X7cm.	
B-4 Base de formigó g:20cm HM-20.	E-4	P-4 Paviment de llambordes Terana six color mediterrani de Breinco o similar 20x10x8cm. També color blanc a passos de vianants.	
B-5 Terra vegetal de jardineria.	E-5 Vorada jardineria de xapa de corten plegada.		
		P-5 Graó Superstep color mediterrani de Breinco o similar 60x40x15cm.	
		P-6 Paviment drenant Filtra color desierto de Breinco o similar 60x40x10cm.	
		P-7 Paviment de formigó acolorit.	
		P-8 Paviment de sauló compactat.	

PROJECTE D'OBRES ORDINÀRIES DE REFORMA DEL PASSEIG DEL MAR
 S'ocions constructives 2
 MARÇ DEL 2024
 servei tècnic municipal

Plaot núm.
08.2

Plan de recuperació, Transformació i Resiliència – Financiat per la Unió Europea – Next Generation UE

Ministeri de Territori, Urbanisme i Sostenibilitat
 Departament de Territori, Urbanisme i Sostenibilitat
 Direcció General d'Urbanisme i Sostenibilitat
 Direcció General d'Urbanisme i Sostenibilitat

Palamós
 Ajuntament de Palamós

Còpia. Introduïu el Codi Segur de Validació a la plana web que s'indica per accedir al document que figura a les bases dades documentals de l'Ajuntament de Palamós.	
Codi Segur de Validació	380f9c3472d74782875f14b9baaf503e001
Url de validació	https://seu.palamos.cat/absis/idi/arx/idiarxabsaweb/catala/asp/verificadorfirma.asp
Metadades	Origen: Origen administració Estat d'elaboració: Original



Signatura 1 de 1
CARLES SANJOSÉ
BOSCH

02/04/2024

ST Arquitecte
projectes (Carles)

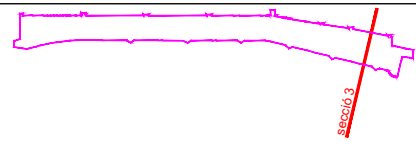
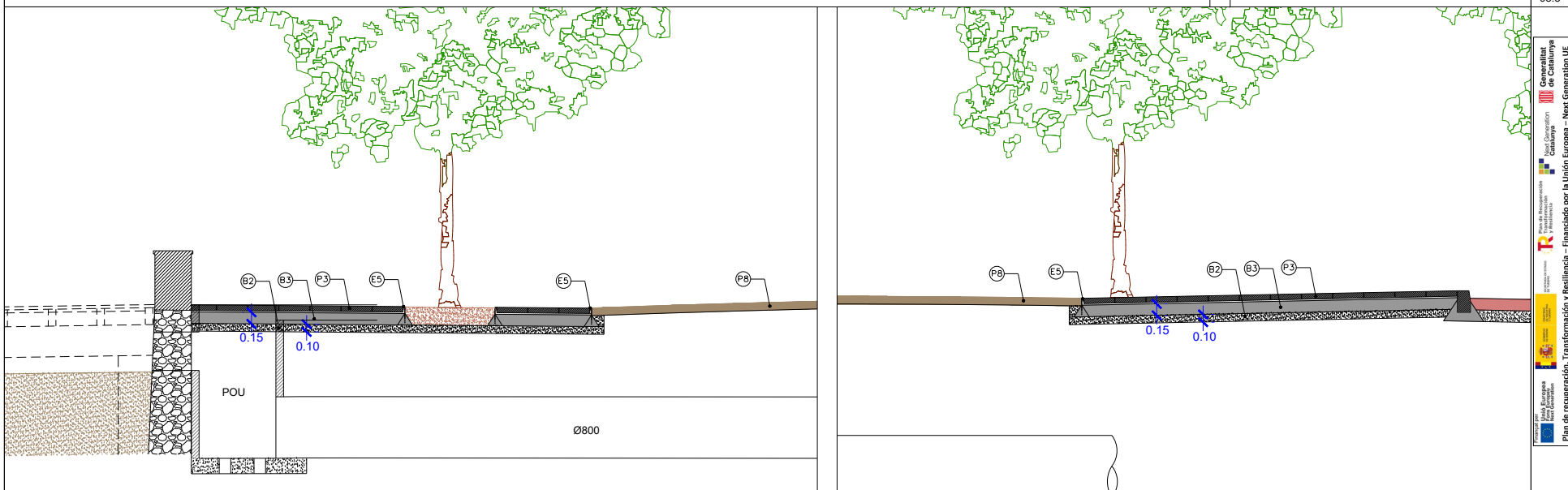
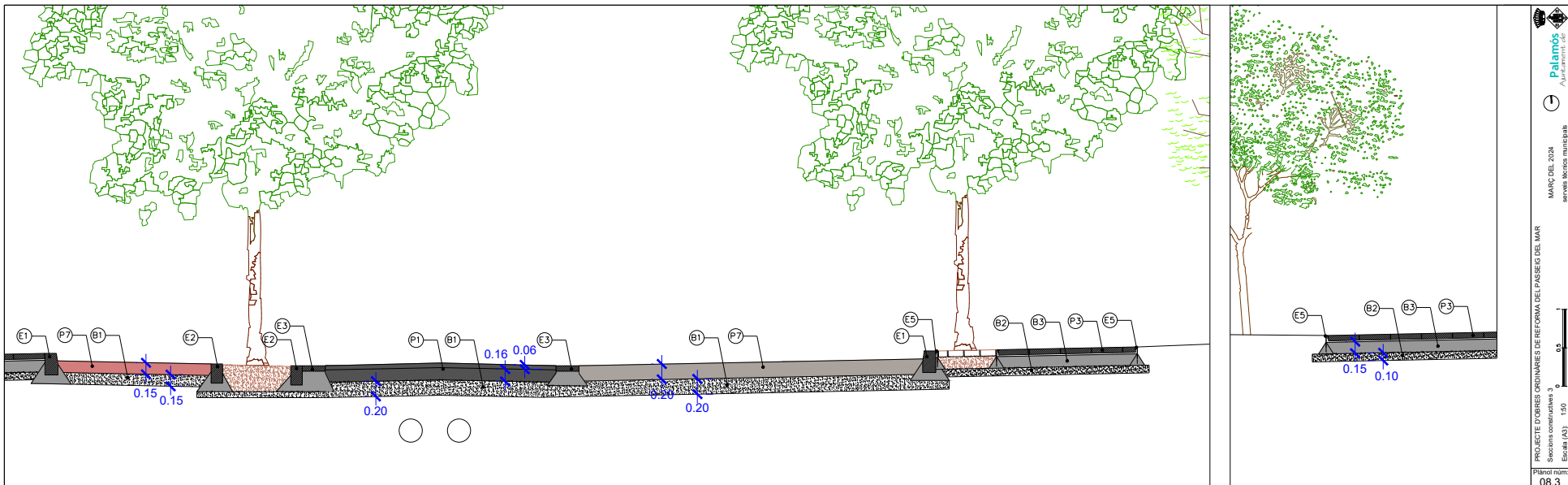

BASES DEL PAVIMENT	ELEMENTS D'URBANITZACIÓ	PAVIMENTS	DRENATGE
B-1 Sub-base tot-u procedent de granulats reciclats.	E-1 Vorada recta tipus T3 de 100x17x28 cm, color gris.	P-1 Paviment asfàltic de mescla bituminosa en calent.	D-1 Reixa per embornal de fosa dúctil de 70x30cm model GC050 de la casa Norinco o similar o similar.
B-2 Sub-base de material adequat sota voreres.	E-2 Vorada jardineria 100x15x25 cm color gris.	P-2 Paviment de panot de 20x20x5cm.	D-2 Reixa per embornal de fosa dúctil de 30x20cm tipus Valencia Antigua de Fundició Fàbregas o similar.
B-3 Base de formigó g15cm HM-20.	E-3 Rigola blanca amb peces de 30x30x7cm.	P-3 Paviment de llosa Vulcano color mediterrani de Breinco o similar 40X20X7cm.	
B-4 Base de formigó g20cm HM-20.	E-4	P-4 Paviment de llambordes Terana six color mediterrani de Breinco o similar 20x10x8cm. També color blanc a passos de vianants.	
B-5 Terra vegetal de jardineria.	E-5 Vorada jardineria de xapa de corten plegada.		
		P-5 Graó Superstep color mediterrani de Breinco o similar 60x40x15cm.	
		P-6 Paviment drenant Filtra color desierto de Breinco o similar 60x40x10cm.	
		P-7 Paviment de formigó acolorit.	
		P-8 Paviment de sauló compactat.	

PROJECTE D'OBRES ORDINÀRIES DE REFORMA DEL PASSEIG DEL MAR
 S'executa constructiva 3
 Escala (A3): 1:50
 Plànol núm: 08.3
 MARÇ DEL 2024
 servei tècnic municipal

Còpia. Introduïu el Codi Segur de Validació a la plana web que s'indica per accedir al document que figura a les bases dades documentals de l'Ajuntament de Palamós.

Codi Segur de Validació **380f9c3472d74782875f14b9baaf503e001**

Url de validació <https://seu.palamos.cat/absis/idi/ax/idiarxabsaweb/catala/asp/verificadorfirma.asp>

Metadades Origen: **Origen administració** Estat d'elaboració: **Original**



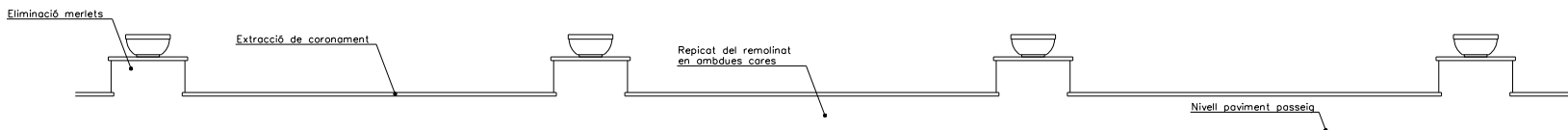

ALÇAT MUR ESTAT ACTUAL

ALÇAT MUR PROPOSTA - E: 1/50

EL NOU CORONAMENT, REMOLINAT I PINTAT DEL MUR TAMBÉ S'EXECUTARÀ A LES GLORIETES RODONES DE TOT L'ÀMBIT D'OBRA

 PROJECTE D'OBRES ORDINÀRIES DE REFORMA DEL PASSEIG DEL MAR
 Detalls constructius I
 Escala (A3): 1:25
 MARÇ DEL 2024
 servei tècnics municipals

Plaol núm: 08.4

 Plan de recuperación, Transformación y Resiliencia – Financiado por la Unión Europea – Next Generation UE

Signatura 1 de 1
 CARLES SANJOSÉ BOSCH
 02/04/2024
 ST Arquitecte projectes (Carles)

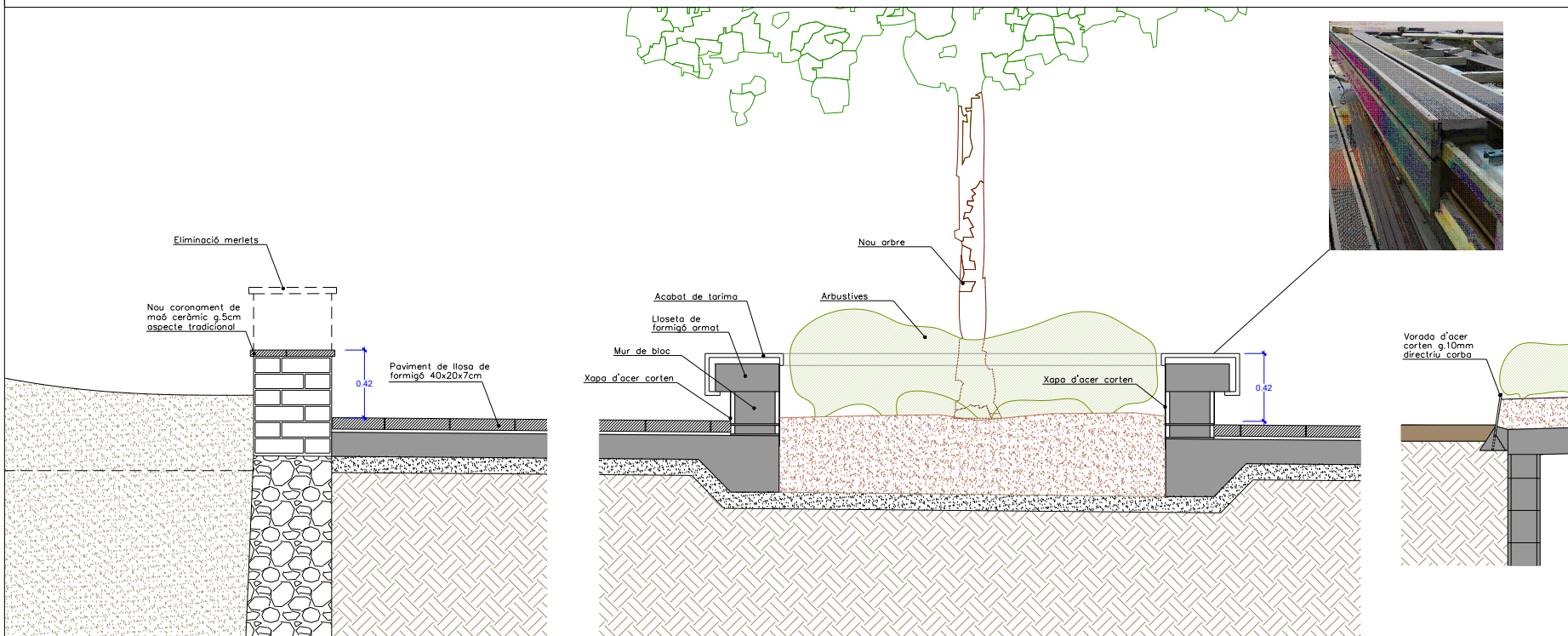

Còpia. Introduïu el Codi Segur de Validació a la plana web que s'indica per accedir al document que figura a les bases dades documentals de l'Ajuntament de Palamós.	
Codi Segur de Validació	380f9c3472d74782875f14b9baaf503e001
Url de validació	https://seu.palamos.cat/absis/idi/arx/idiarxabsaweb/catala/asp/verificadorfirma.asp
Metadades	Origen: Origen administració Estat d'elaboració: Original



Banc-escoell fet in situ

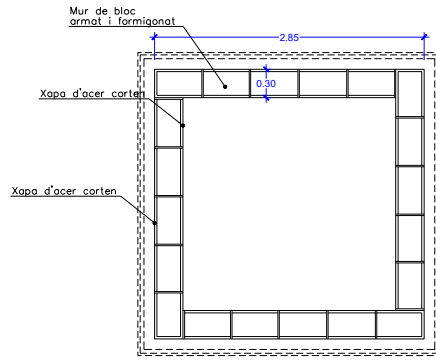

ESTRUCTURA DE SUPORT

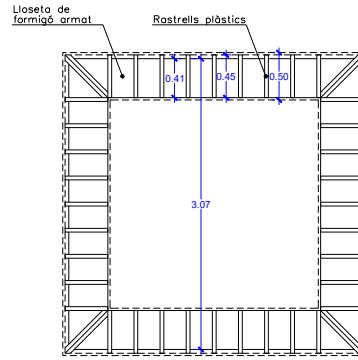

LLOSETA I RASTRELLS

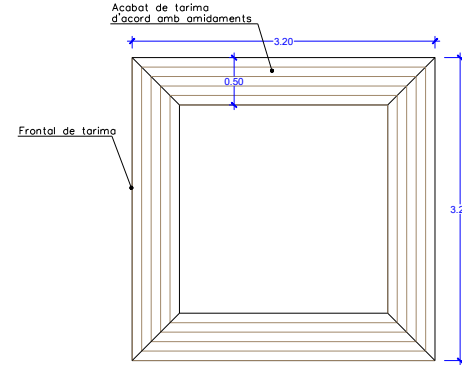

ACABAT DE TARIMA

Secció constructiva a
plànol detalls 1

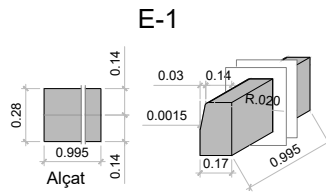

Vorada T3

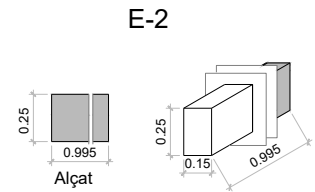

Vorada jardineria T2p

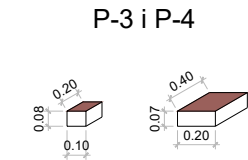

Llambordes i lloses

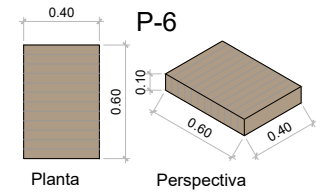

Llosa drenant

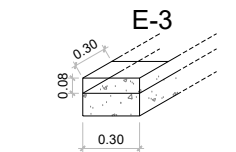

Rigola peces form. blanc

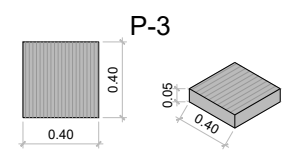

Panot tàctil direccional

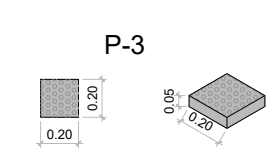

Panot tàctil advertència

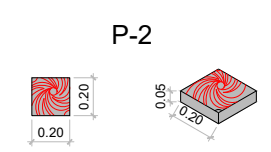

Panot Palamós



Ancoratge de ferro galvanitzat en calent, per immersió. Fixació per mitjà de tac químic
Fixació contenidors d'escombraries.



Paperera tipus Palamós

Signatura 1 de 1
 CARLES SANJOSÉ
 BOSCH
 02/04/2024
 ST Arquitecte
 projectes (Carles)

Còpia. Introduïu el Codi Segur de Validació a la plana web que s'indica per accedir al document que figura a les bases dades documentals de l'Ajuntament de Palamós.	
Codi Segur de Validació	380f9c3472d74782875f14b9baaf503e001
Url de validació	https://seu.palamos.cat/absis/idi/ax/idiarxabsaweb/catala/asp/verificadorfirma.asp
Metadades	Origen: Origen administració Estat d'elaboració: Original



Signatura 1 de 1
CARLES SANJOSE
 BOSCH

02/04/2024

ST Arquitecte
 projectes (Carles)



- | | | |
|---|---------------------------------------|---------------------------------------|
| Àmbit del projecte | Xarxa de clavegueram existent | Pous sanejament. Residuals i pluvials |
| Límit del domini públic marítim terrestre | Nova xarxa de clavegueram - residuals | Pou especial |
| Límits de servitud i protecció ZMT | Nova xarxa de plujanes i embornals | Estació de bombeig dipòsit dsp i reg |
| Dipòsit acumulació anti-DSP | Nova xarxa de clavegueram - residuals | Tubs d'impulsió existents |
| Dipòsit acumulació aigua per reg | Nou tub d'impulsió PE Ø630 - Ø355 | |

PROJECTE D'OBRES ORDINÀRIES DE REFORMA DEL PASSEIG DEL MAR
 Proposta d'obres: Planta general
 Escala (A3): 1:1.800
 Plànol núm. 09
 Govern de Catalunya
 Departament de Política Territorial i Ordenació Urbana
 Pla de recuperació, transformació i resiliència - Financiat per la Unió Europea - Next Generation UE
 Ajuntament de Palamos

Còpia. Introduïu el Codi Segur de Validació a la plana web que s'indica per accedir al document que figura a les bases dades documentals de l'Ajuntament de Palamos.	
Codi Segur de Validació	380f9c3472d74782875f14b9baaf503e001
Url de validació	https://seu.palamos.cat/absis/idi/ax/idiarxabsaweb/catala/asp/verificadorfirma.asp
Metadades	Origen: Origen administració Estat d'elaboració: Original



Signatura 1 de 1
CARLES SANJOSE
 BOSCH

02/04/2024

ST Arquitecte
 projectes (Carles)

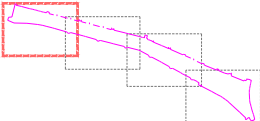
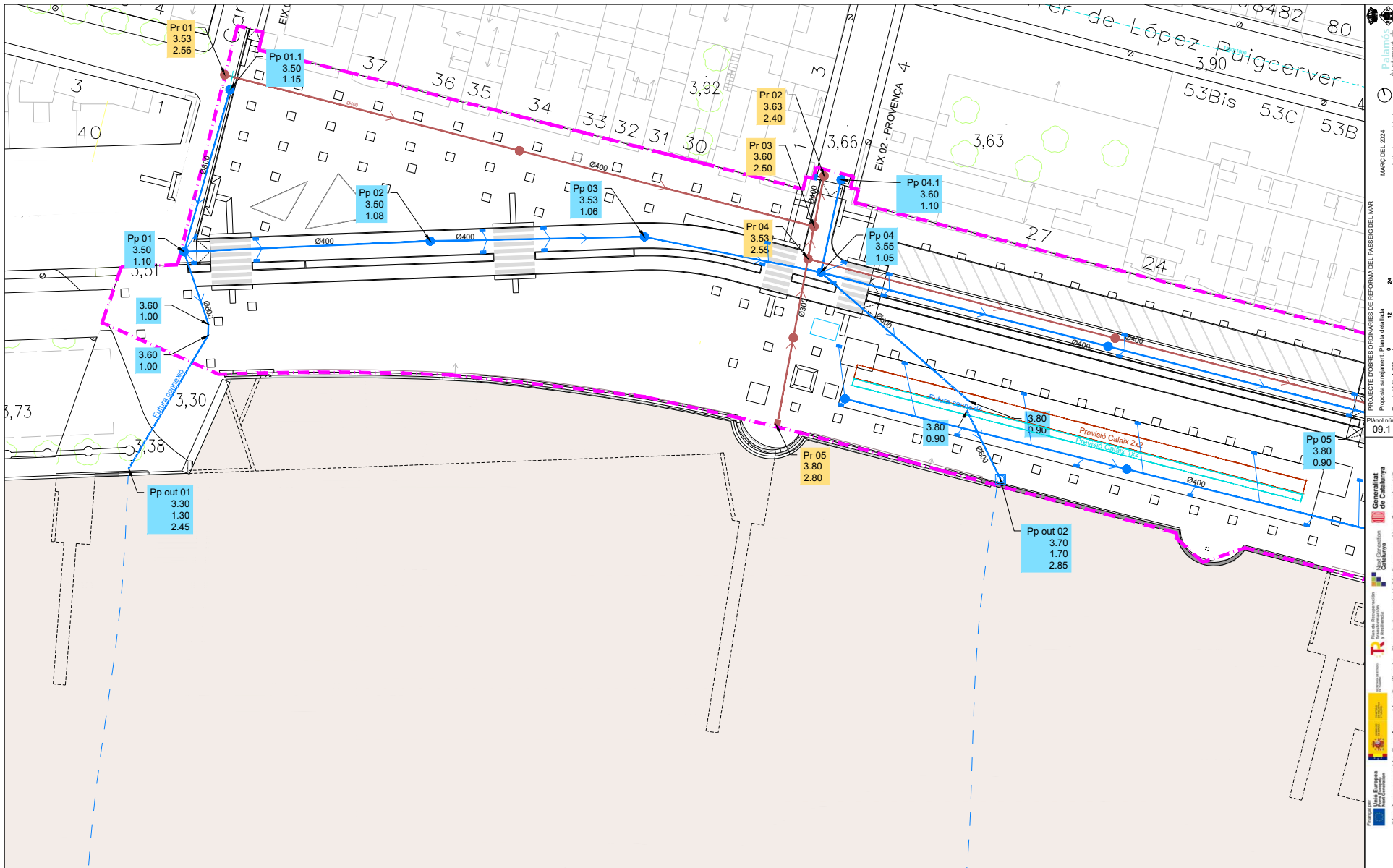

- Àmbit del projecte
- Límit del domini públic marítim terrestre
- Límits de servitud i protecció ZMT
- Dipòsit acumulació anti-DSP
- Dipòsit acumulació aigua per reg
- Xarxa de clavegueram existent
- Nova xarxa de clavegueram - residuals
- Nova xarxa de plujanes i embornals
- Nova xarxa de clavegueram - residuals
- Nou tub d'impulsió PE Ø630 - Ø355
- Pous sanejament. Residuals i pluvials
- Pou especial
- ⊗ Estació de bombeig dipòsit dsp i reg
- Tubs d'impulsió existents

Ajuntament de Palamós
 MAI 2024
 PROJECTE D'OBRES CONJUNTES DE REFORMA DEL PASSEIG DEL MAR
 Proposta sanejament i nova urbanització
 Escala (A3): 1:500
 Plànol núm. 09.1
 Generalitat de Catalunya
 Next Generation
 Plan de recuperación, transformación y Resiliencia - Financiado por la Unión Europea - Next Generation UE

Còpia. Introduïu el Codi Segur de Validació a la plana web que s'indica per accedir al document que figura a les bases dades documentals de l'Ajuntament de Palamós.

Codi Segur de Validació **380f9c3472d74782875f14b9baaf503e001**

Url de validació <https://seu.palamos.cat/absis/idi/arx/idiarxabsaweb/catala/asp/verificadorfirma.asp>

Metadades Origen: Origen administració Estat d'elaboració: Original



Signatura 1 de 1
CARLES SANJOSE
 BOSCH

02/04/2024

ST Arquitecte
 projectes (Carles)

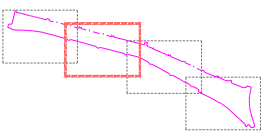
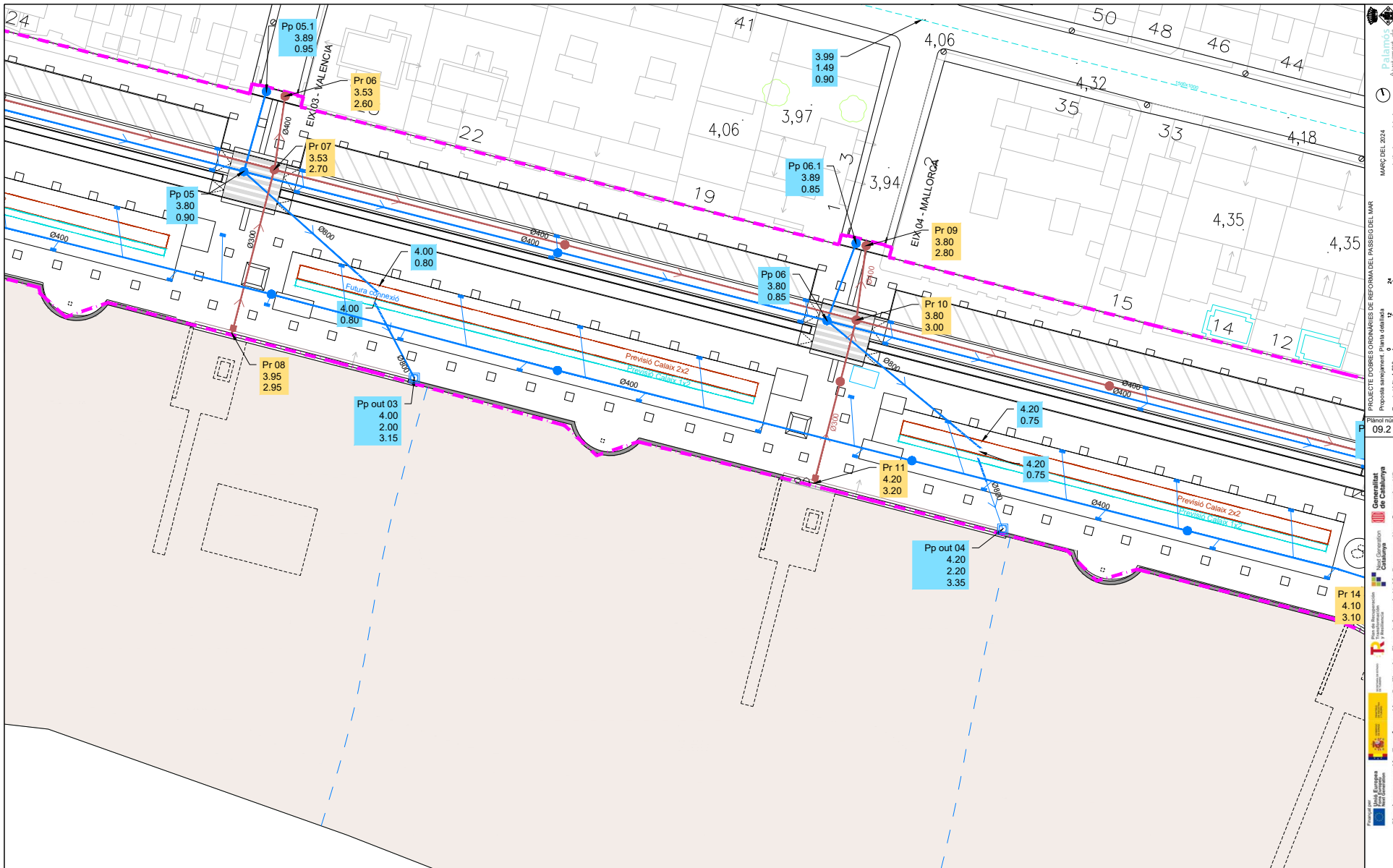

- - - - - Àmbit del projecte
- - - - - Límit del domini públic marítim terrestre
- - - - - Límits de servitud i protecció ZMT
- Dipòsit acumulació anti-DSP
- Dipòsit acumulació aigua per reg
- Xarxa de clavegueram existent
- Nova xarxa de clavegueram - residuals
- Nova xarxa de plujanes i embornals
- Nova xarxa de clavegueram - residuals
- Nou tub d'impulsió PE Ø630 - Ø355
- Pous sanejament. Residuals i pluvials
- Pou especial
- ⊗ Estació de bombeig dipòsit dsp i reg
- - - - - Tubs d'impulsió existents

Ajuntament de Palamós
 MARÇ DEL 2024
 PROJECTE D'OBRES CONJUNTES DE REFORMA DEL PASSEIG DEL MAR
 Proposta sanejament i de la xarxa de
 Escala (A3): 1:500
 Plànol nº 09.2
 Generalitat de Catalunya
 Next Generation
 Plan de recuperación, transformación y Resiliencia - Financiado por la Unión Europea - Next Generation UE

Còpia. Introduïu el Codi Segur de Validació a la plana web que s'indica per accedir al document que figura a les bases dades documentals de l'Ajuntament de Palamós.

Codi Segur de Validació **380f9c3472d74782875f14b9baaf503e001**

Url de validació <https://seu.palamos.cat/absis/idi/arx/idiarxabsaweb/catala/asp/verificadorfirma.asp>

Metadades Origen: Origen administració Estat d'elaboració: Original



Signatura 1 de 1
CARLES SANJOSE
 BOSCH

02/04/2024

ST Arquitecte
 projectes (Carles)

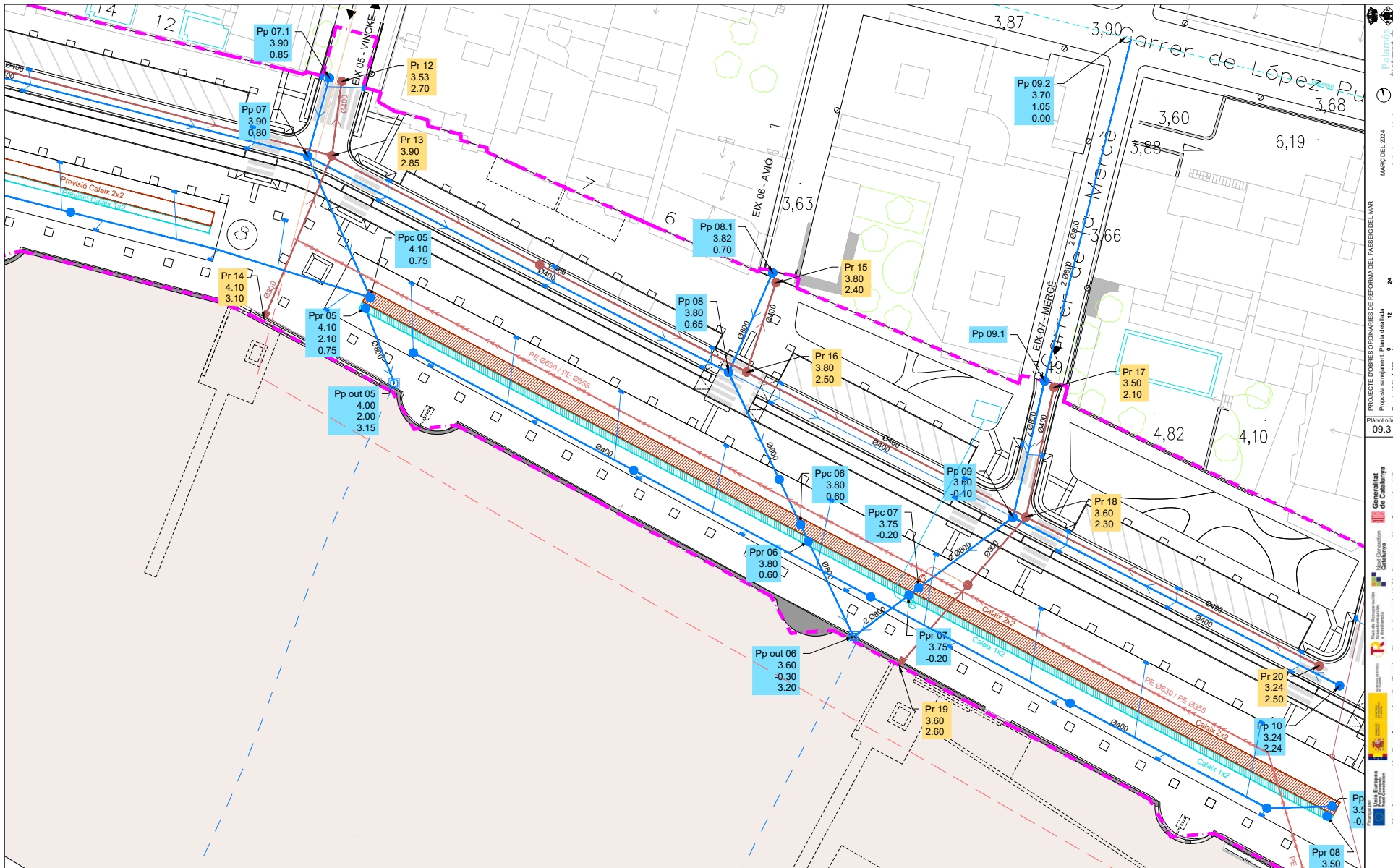

- Àmbit del projecte
- Límit del domini públic marítim terrestre
- Límits de servitud i protecció ZMT
- Dipòsit acumulació anti-DSP
- Dipòsit acumulació aigua per reg
- Xarxa de clavegueram existent
- Nova xarxa de clavegueram - residuals
- Nova xarxa de plujanes i embornals
- Nova xarxa de clavegueram - residuals
- Nou tub d'impulsió PE Ø630 - Ø355
- Pous sanejament. Residuals i pluvials
- Pou especial
- ⊕ Estació de bombeig dipòsit dsp i reg
- Tubs d'impulsió existents

Ajuntament de Palamós
 MAÇ DEL 2024
 s'entén l'acte municipal
 PROJECTE D'OBRES CONJUNTES DE REFORMA DEL PASSEIG DEL MAR
 Proposta sanejament i de servitud
 Escala (A3): 1:500
 Plànol núm. 09.3
 Generalitat de Catalunya
 Next Generation
 Plan de recuperación, transformación y Resiliencia - Financiado por la Unión Europea - Next Generation UE
 Plan de recuperación, transformación y Resiliencia - Financiado por la Unión Europea - Next Generation UE

Còpia. Introduïu el Codi Segur de Validació a la plana web que s'indica per accedir al document que figura a les bases dades documentals de l'Ajuntament de Palamós.

Codi Segur de Validació **380f9c3472d74782875f14b9baaf503e001**

Url de validació <https://seu.palamos.cat/absis/idi/arx/idiarxabsaweb/catala/asp/verificadorfirma.asp>

Metadades Origen: Origen administració Estat d'elaboració: Original



Detall tipus pous de connexió col·lectors pluvials a dipòsits DSP i reg.

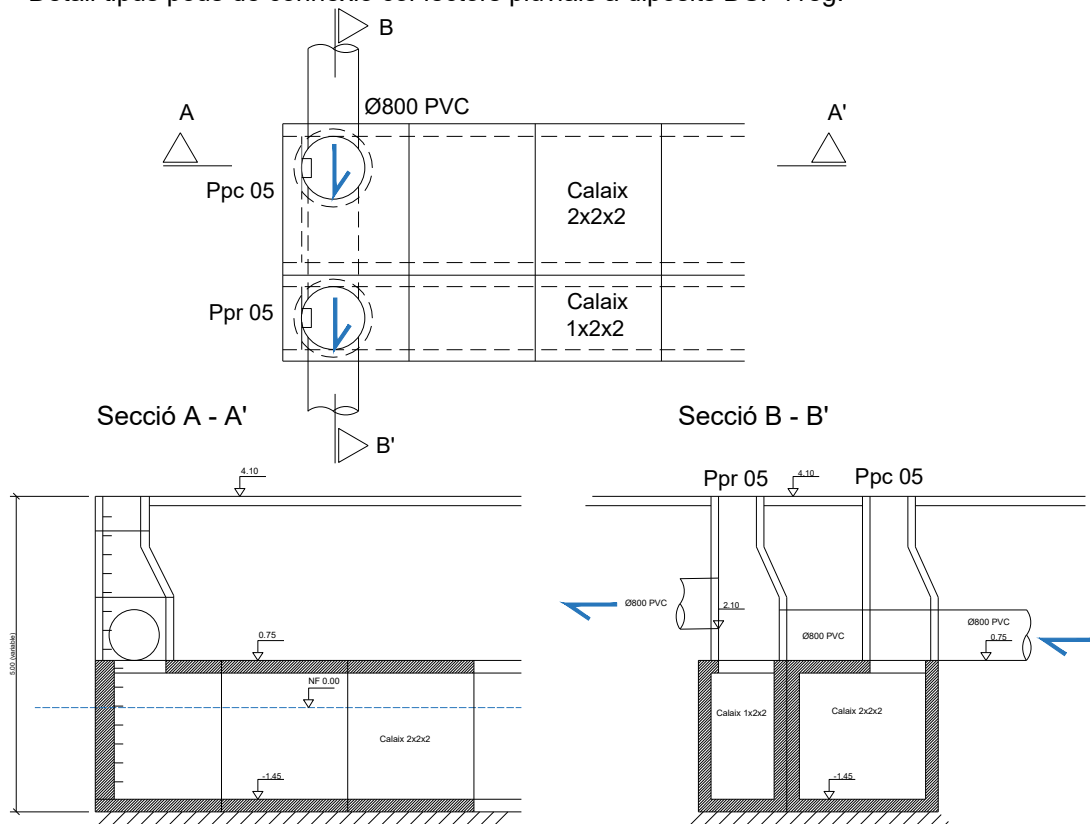

Detall tipus pous de connexió col·lectors pluvials a dipòsits DSP, reg i bombament. (Ppc/r 07)

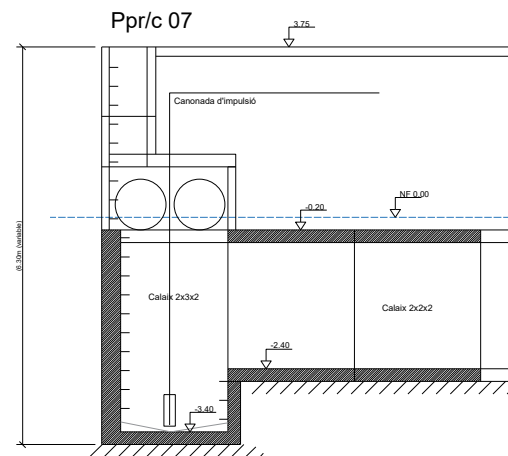

Signatura 1 de 1
 CARLES SANJOSE
 BOSCH
 02/04/2024
 ST Arquitecte
 projectes (Carles)

Còpia. Introduïu el Codi Segur de Validació a la plana web que s'indica per accedir al document que figura a les bases dades documentals de l'Ajuntament de Palamós.	
Codi Segur de Validació	380f9c3472d74782875f14b9baaf503e001
Url de validació	https://seu.palamos.cat/absis/idi/arx/idiarxabsaweb/catala/asp/verificadorfirma.asp
Metadades	Origen: Origen administració Estat d'elaboració: Original



Detall pous de sortida a medi del sistema de sanejament. Plujanes.

Pp out 01

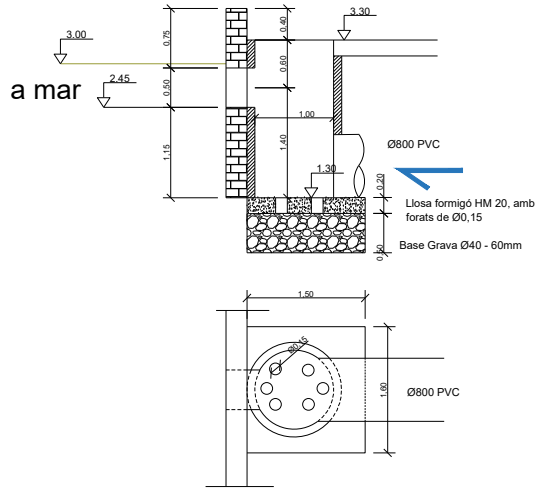

Pp out 02

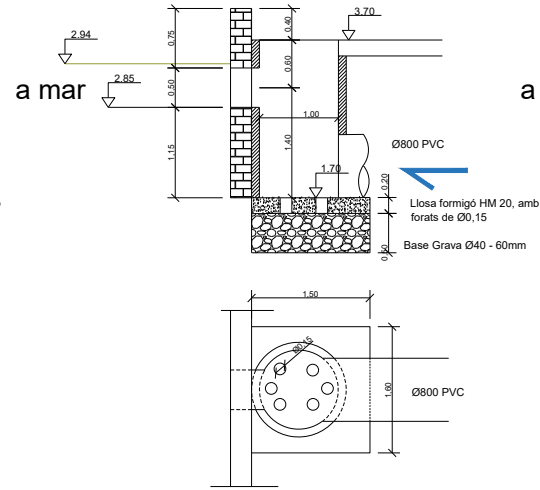

Pp out 03

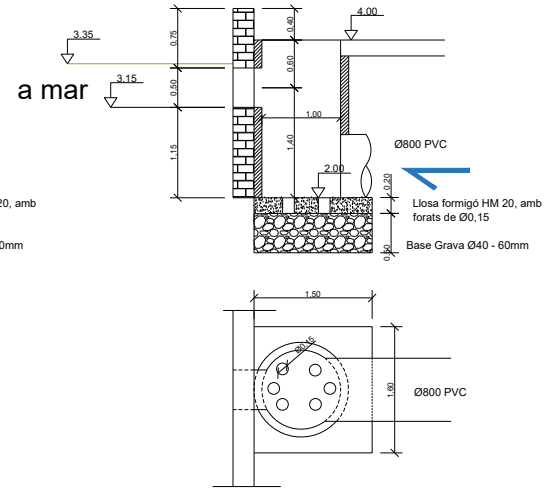

Pp out 04

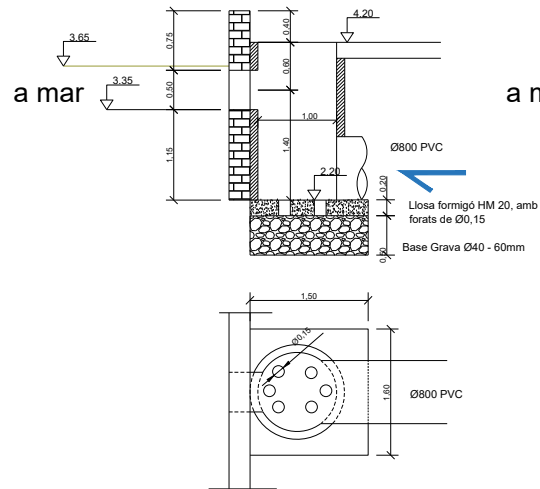

Pp out 05

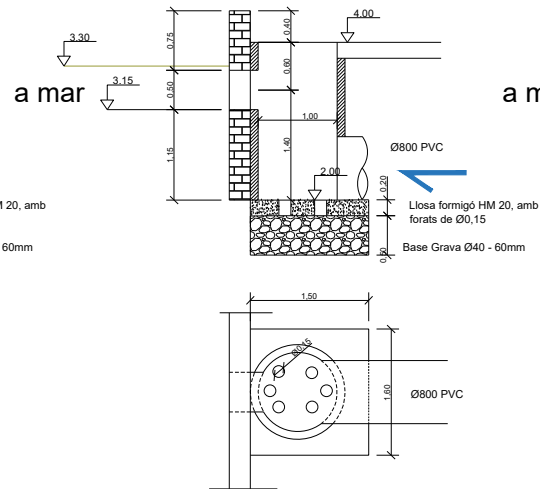

Pp out 06

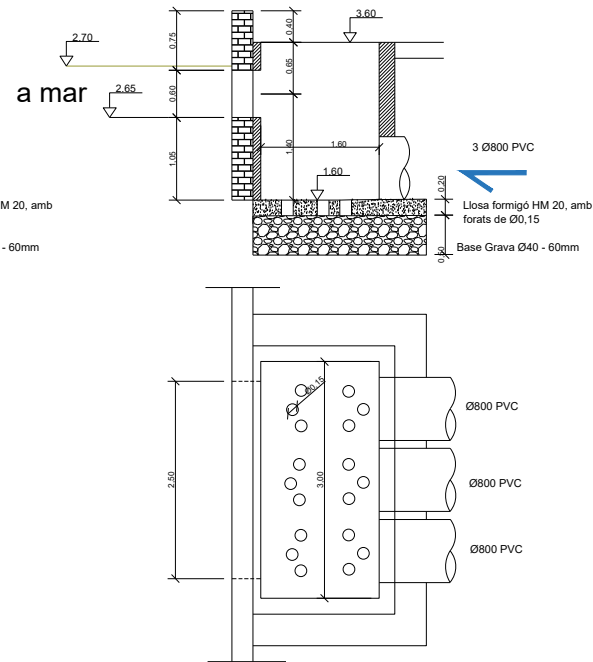

Signatura 1 de 1

 CARLES SANJOSÉ

 BOSCH

 02/04/2024

 ST Arquitecte

 projectes (Carles)

Còpia. Introduïu el Codi Segur de Validació a la plana web que s'indica per accedir al document que figura a les bases dades documentals de l'Ajuntament de Palamós.	
Codi Segur de Validació	380f9c3472d74782875f14b9baaf503e001
Url de validació	https://seu.palamos.cat/absis/idi/arx/idiarxabsaweb/catala/asp/verificadorfirma.asp
Metadades	Origen: administració Estat d'elaboració: Original



C. de l'Aragó
E. V. 1/100

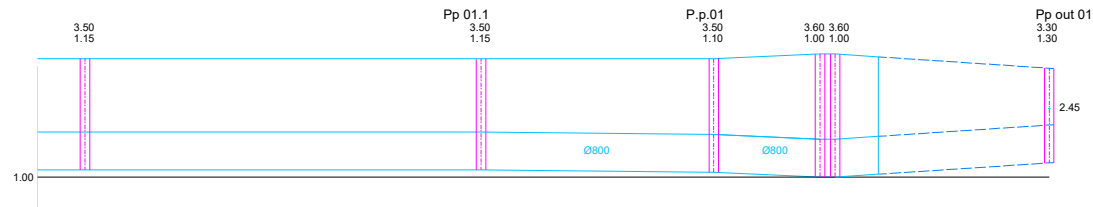

C. de la Provença
E. V. 1/100

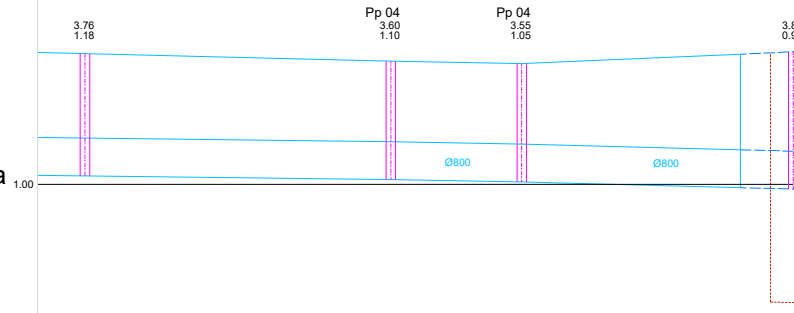

C. de València
E. V. 1/100

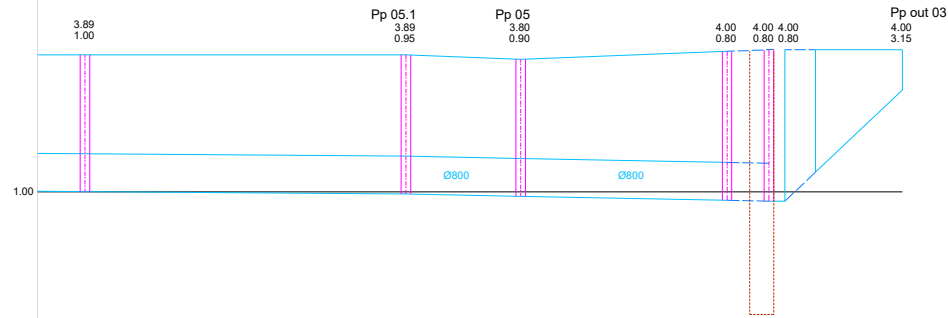

C. de Mallorca
E. V. 1/100

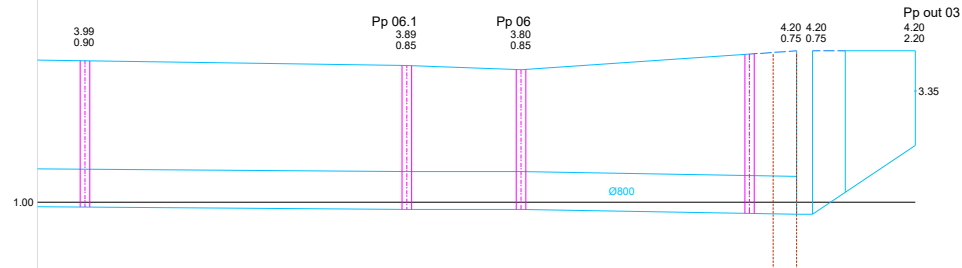

Signatura 1 de 1
CARLES SANJOSÉ BOSCH
02/04/2024
ST Arquitecte projectes (Carles)

Còpia. Introduïu el Codi Segur de Validació a la plana web que s'indica per accedir al document que figura a les bases dades documentals de l'Ajuntament de Palamós.	
Codi Segur de Validació	380f9c3472d74782875f14b9baaf503e001
Url de validació	https://seu.palamos.cat/absis/di/arx/idiarxabsaweb/catala/asp/verificadorfirma.asp
Metadades	Origen: Origen administració Estat d'elaboració: Original



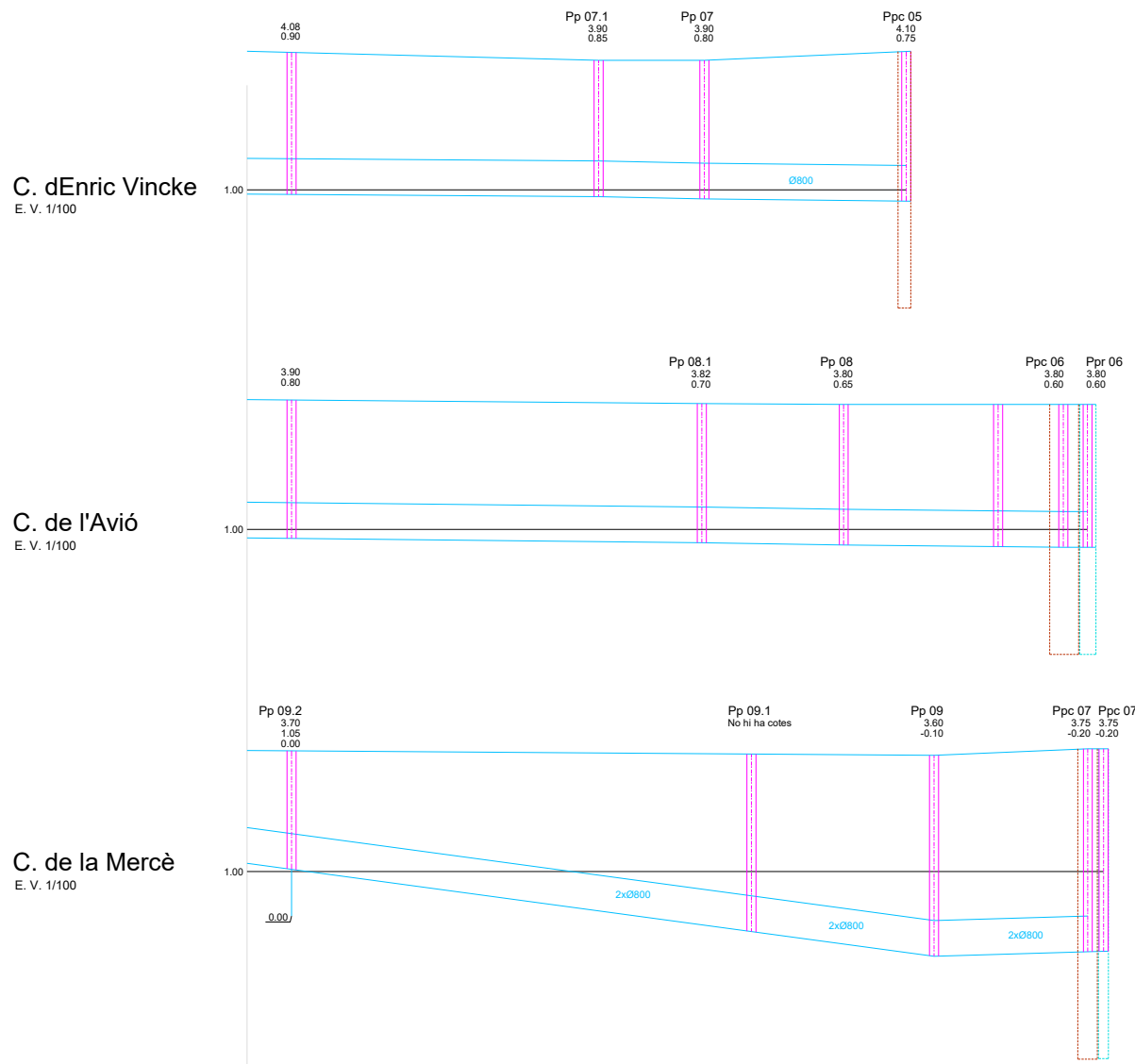

Signatura 1 de 1
CARLES SANJOSÉ
BOSCH

02/04/2024

ST Arquitecte
projectes (Carles)

Còpia. Introduïu el Codi Segur de Validació a la plana web que s'indica per accedir al document que figura a les bases dades documentals de l'Ajuntament de Palamós.

Codi Segur de Validació 380f9c3472d74782875f14b9baaf503e001

Url de validació <https://seu.palamos.cat/absis/idi/arx/idiarxabsaweb/catala/asp/verificadorfirma.asp>

Metadades Origen: Origen administració Estat d'elaboració: Original



Signatura 1 de 1
CARLES SANJOSE
 BOSCH

02/04/2024

ST Arquitecte
 projectes (Carles)

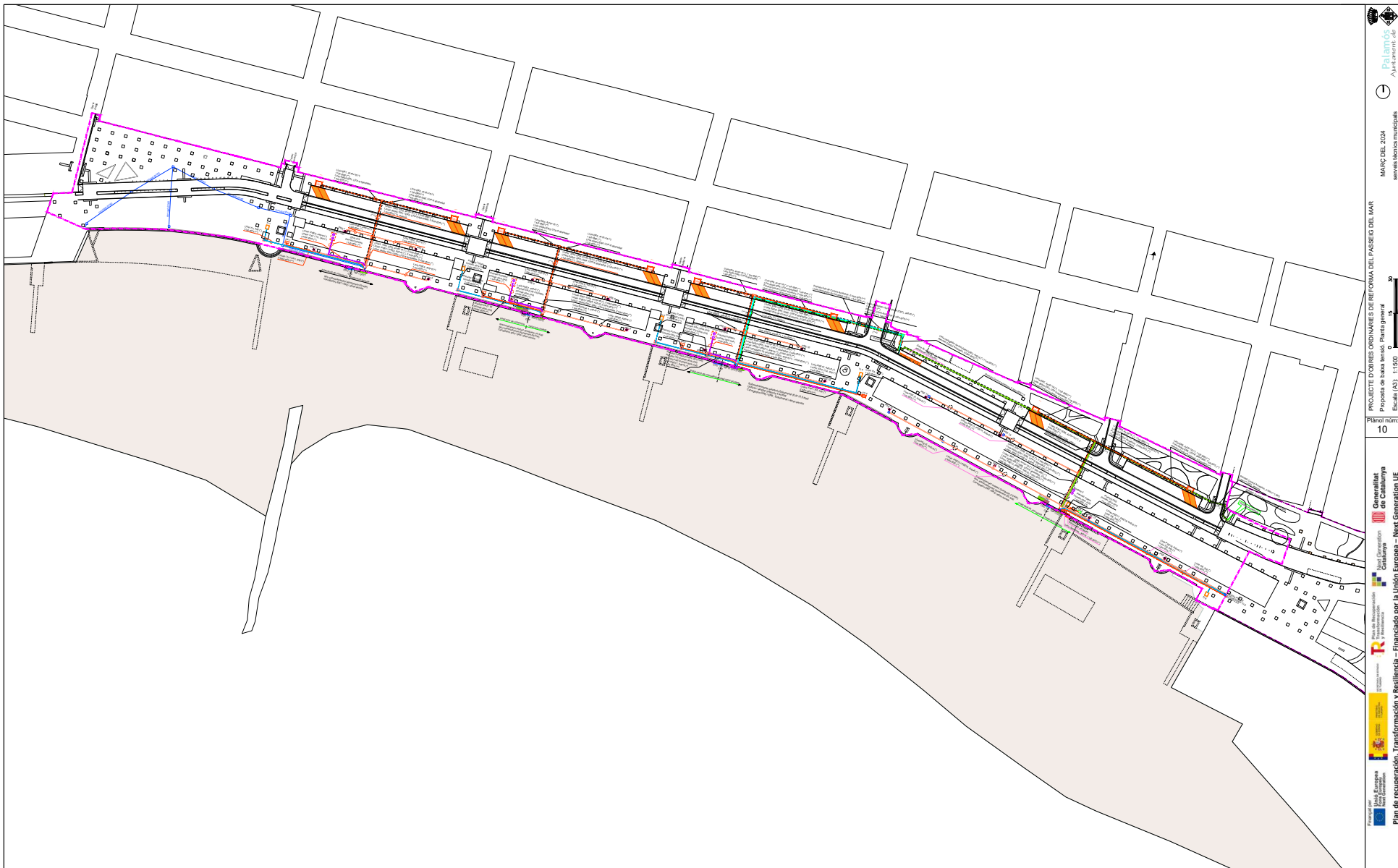

<p>----- Àmbit del projecte en sòl urbà</p> <p>----- Límit del domini públic marítim terrestre</p> <p>----- Límits de servitud i protecció ZMT</p>	<p>(*) Secció en mm². Veure mes detalls de les línies a l'esquema unifilar</p> <p>(**) Tub polietilè, doble capa, llis interior, corrugat exterior</p> <p>(***) Encreuaments de carrer, un tub reserva, formigonat</p> <p> Punt de recàrrega de bicicletes, 2 endolls, 2 places</p> <p> 1 carregador doble per 2 places d'aparcament</p>	<p>CDU Caixa de Distribució Urbana (ENDESA)</p> <p>CS Caixa de Seccionament CS 400-PN (ENDESA)</p> <p>CGP Caixa General de protecció CGP-9-160/BUC</p> <p>QGC1 Quadre General de comandament i protecció Carregadors ER1 i ER2</p> <p>QGC2 Quadre General de comandament i protecció Carregadors ER3 i ER4</p>	<p>QGC3 Quadre General de comandament i protecció Carregadors ER5 i ER6</p> <p>QGC4 Quadre General de comandament i protecció Carregadors ER7 i ER8</p> <p>QGE Quadre General de comandament i protecció Enllumenat Passeig</p> <p>CPM Caixa de Protecció i Mesura Guingueta</p>	<p>QGG Quadre General de Protecció i comandament Guingueta</p> <p>TMF1 Mòdul de comptatge TMF-1, fins a 63A (43,68 KW)</p> <p>TMF10 Mòdul de comptatge TMF-10, fins a 100A (69,28 KW)</p>
--	---	--	--	---

PROJECTE D'OBRES ORDINÀRIES DE REFORMA DEL PASSEIG DEL MAR
 Proposta de banya venut, Punta general
 Escala (A3): 1:1000
 Plànol núm: 10

Còpia. Introduïu el Codi Segur de Validació a la plana web que s'indica per accedir al document que figura a les bases dades documentals de l'Ajuntament de Palamós.

Codi Segur de Validació **380f9c3472d74782875f14b9baaf503e001**

Url de validació <https://seu.palamos.cat/absis/idi/ax/idiarxabsaweb/catala/asp/verificadorfirma.asp>

Metadades **Origen: Origen administració Estat d'elaboració: Original**



Signatura 1 de 1
CARLES SANJOSE
 BOSCH

02/04/2024

ST Arquitecte
 projectes (Carles)

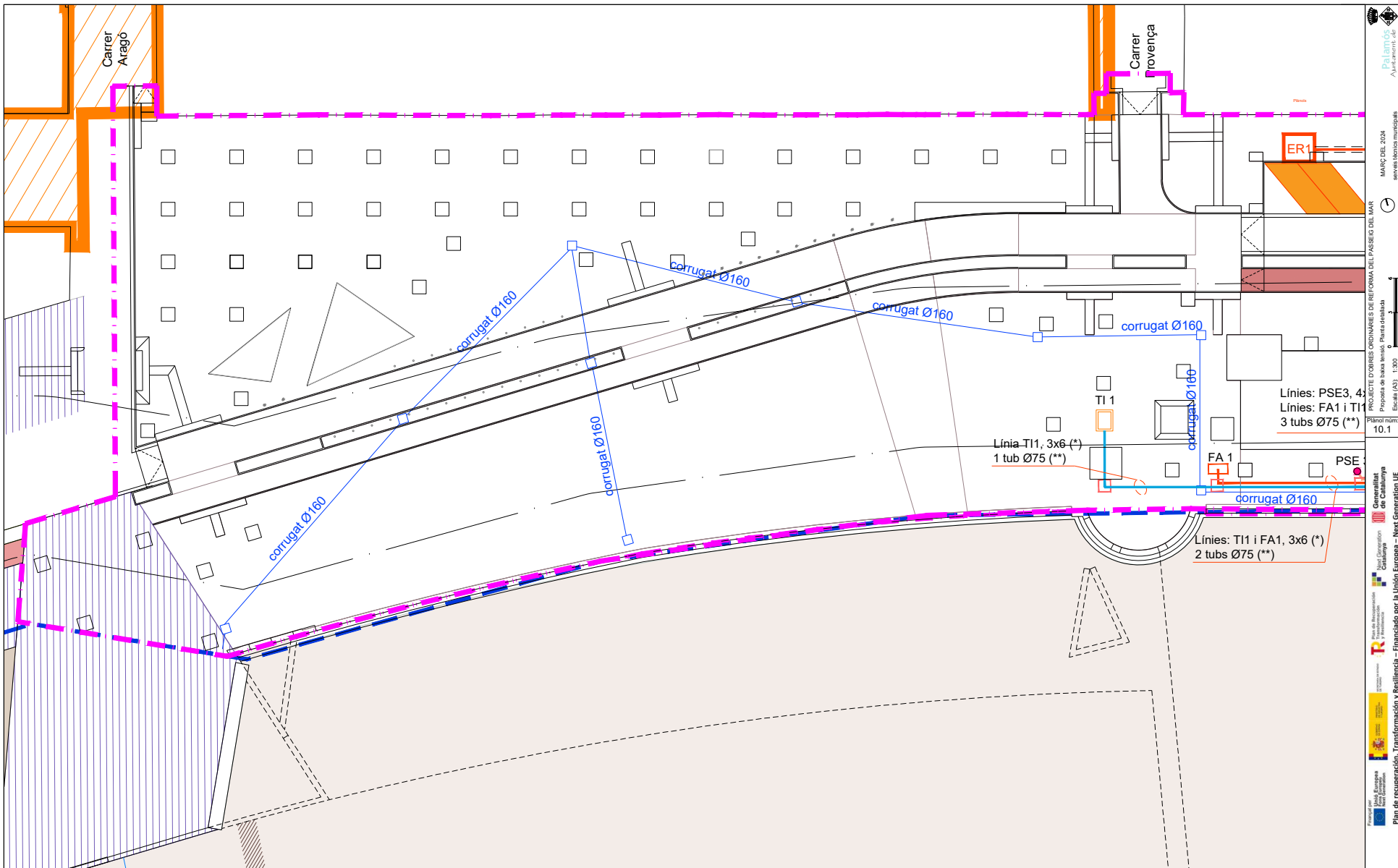

	Àmbit del projecte		(*) Secció en mm ² . Veure més detalls de les línies a l'esquema unifilar		Traçat línies serveis passeig
	Límit del domini públic marítim terrestre		(**) Tub polietilè, doble capa, llis interior, corrugat exterior		Traçat línies carregadors de vehicles
	Límits de servitud i protecció ZMT		(***) Encreuaments de carrer, un tub reserva, formigonat		Traçat línies E-distribució
			Punt de recàrrega de bicicletes, 2 endolls, 2 places		
			1 carregador doble per 2 places d'aparcament		

PROJECTE D'OBRES ORDINÀRIES DE REFORMA DEL CASBEG DEL MAR
 Proposta de base tècnica. Punt d'actualització
 Escala (A3), 1:300
 MARÇ DEL 2024
 serveis tècnics municipals
 Planol núm. 10.1
 Línies: PSE3, 4
 Línies: FA1 i T1
 3 tubs Ø75 (**)
 Línies: T11, 3x6 (*)
 1 tub Ø75 (**)
 Línies: T11 i FA1, 3x6 (*)
 2 tubs Ø75 (**)
 Pla de recuperació, Transformació i Resiliència – Financiat per la Unió Europea – Next Generation UE

Còpia. Introduïu el Codi Segur de Validació a la plana web que s'indica per accedir al document que figura a les bases dades documentals de l'Ajuntament de Palamós.

Codi Segur de Validació: **380f9c3472d74782875f14b9baaf503e001**

Url de validació: <https://seu.palamos.cat/absis/idi/arx/idiarxabsaweb/catala/asp/verificadorfirma.asp>

Metadades: Origen: Origen administració Estat d'elaboració: Original



Signatura 1 de 1
CARLES SANJOSE
 BOSCH

02/04/2024

ST Arquitecte
 projectes (Carles)

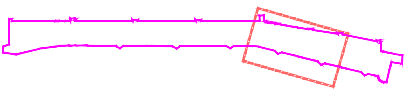
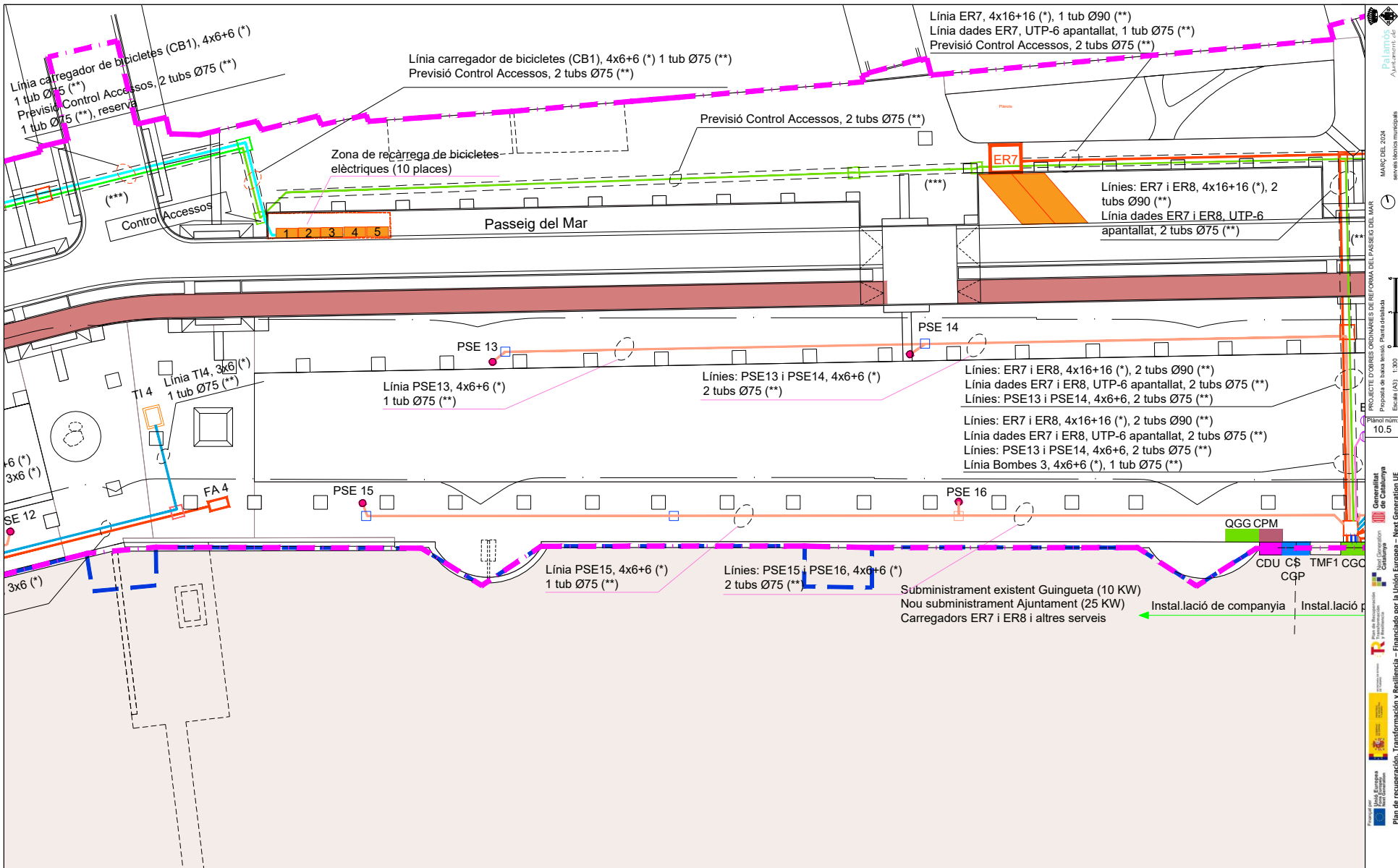

- - - - - Àmbit del projecte
 - - - - - Límit del domini públic marítim terrestre
 - - - - - Límits de servitud i protecció ZMT

(*) Secció en mm². Veure més detalls de les línies a l'esquema unifilar
 (**) Tub polietilè, doble capa, llis interior, corrugat exterior
 (***) Encreuaments de carrer, un tub reserva, formigonat
 [Orange Box] Punt de recàrrega de bicicletes, 2 endolls, 2 places
 [Orange Box] 1 carregador doble per 2 places d'aparcament

CDU	Caixa de Distribució Urbana CDU-400 (ENDESA)	PSE	Punt de servei elèctric
CS	Caixa de Seccionament CS 400-PN (ENDESA)	FA	Font d'aigua
CGP	Caixa General de protecció CGP-9-160/BUC	TI	Totem informatiu
TMF1	Mòdul de comptador model TMF-1 fins a 63A		
QGG1	Quadre General de Protecció Comandament carregadors ER1 i ER2 i altres serveis		

Palamós
 MARÇ DEL 2024
 servei tècnics municipals
 PROJECTE D'OBRES ORDINÀRIES DE REFORMA DEL PASSEIG DEL MAR
 Proposta de base tècnica. Punt d'actualització
 Escala (A3): 1:300
 Plànol núm:
 10.5
 Ajuntament de Palamós
 Pla de recuperació, transformació i resiliència - Financiat per la Unió Europea - Next Generation UE

Còpia. Introduïu el Codi Segur de Validació a la plana web que s'indica per accedir al document que figura a les bases dades documentals de l'Ajuntament de Palamós.

Codi Segur de Validació: **380f9c3472d74782875f14b9baaf503e001**

Url de validació: <https://seu.palamos.cat/absis/idi/ax/idiarxabsaweb/catala/asp/verificadorfirma.asp>

Metadades: Origen: **Origen administració** Estat d'elaboració: **Original**



Signatura 1 de 1
CARLES SANJOSE
BOSCH

02/04/2024

ST Arquitecte
projectes (Carles)

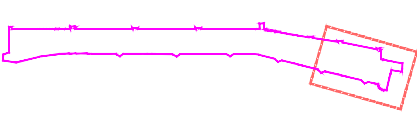
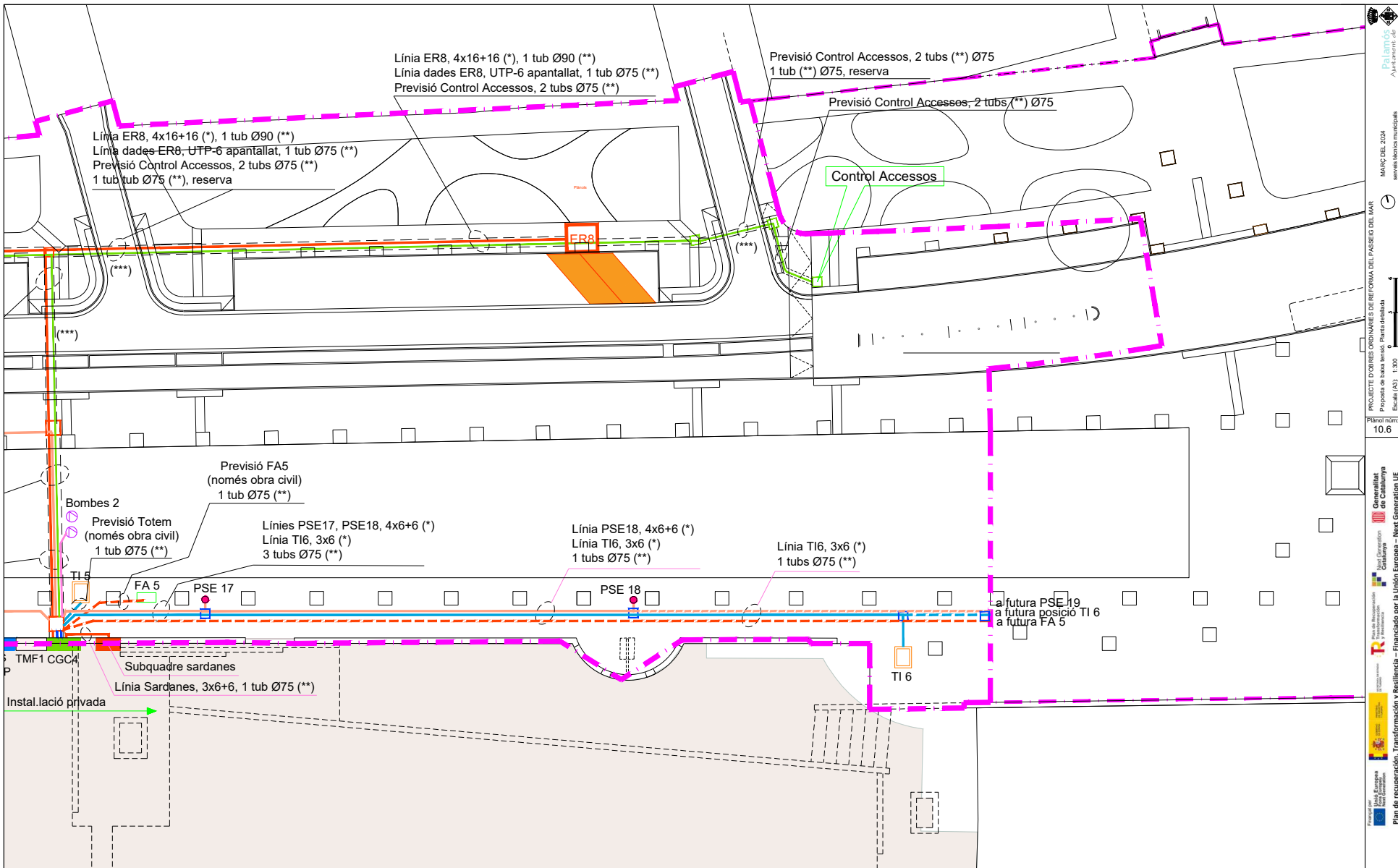

- - - - - Àmbit del projecte
- Límit del domini públic marítim terrestre
- Límits de servitud i protecció ZMT
- (*) Secció en mm². Veure més detalls de les línies a l'esquema unifilar
- (**) Tub polietilè, doble capa, llis interior, corrugat exterior
- (***) Encreuaments de carrer, un tub reserva, formigonat
- Punt de recarrega de bicicletes, 2 endolls, 2 places
- 1 carregador doble per 2 places d'aparcament

CDU	Caixa de Distribució Urbana CDU-400 (ENDESA)	PSE	Punt de servei elèctric
CS	Caixa de Seccionament CS 400-PN (ENDESA)	FA	Font d'aigua
CGP	Caixa General de protecció CGP-9-160/BUC	TI	Totem informatiu
TMF1	Mòdul de comptador model TMF-1 fins a 63A		
QGC1	Quadre General de Protecció Comandament carregadors ER1 i ER2 i altres serveis		

PROJECTE D'OBRES ORDINÀRIES DE REFORMA DEL PASSEIG DEL MAR
Proposta de baixa tendís. Punta d'ataltada
Escala (A3), 1:300
Plànol núm:
10.6
Ajuntament de Palamós
MARC DEL 2024
servei tècnics municipals

Còpia. Introduïu el Codi Segur de Validació a la plana web que s'indica per accedir al document que figura a les bases dades documentals de l'Ajuntament de Palamós.

Codi Segur de Validació 380f9c3472d74782875f14b9baaf503e001

Url de validació <https://seu.palamos.cat/absis/idi/arx/idiarxabsaweb/catala/asp/verificadorfirma.asp>

Metadades Origen: Origen administració Estat d'elaboració: Original



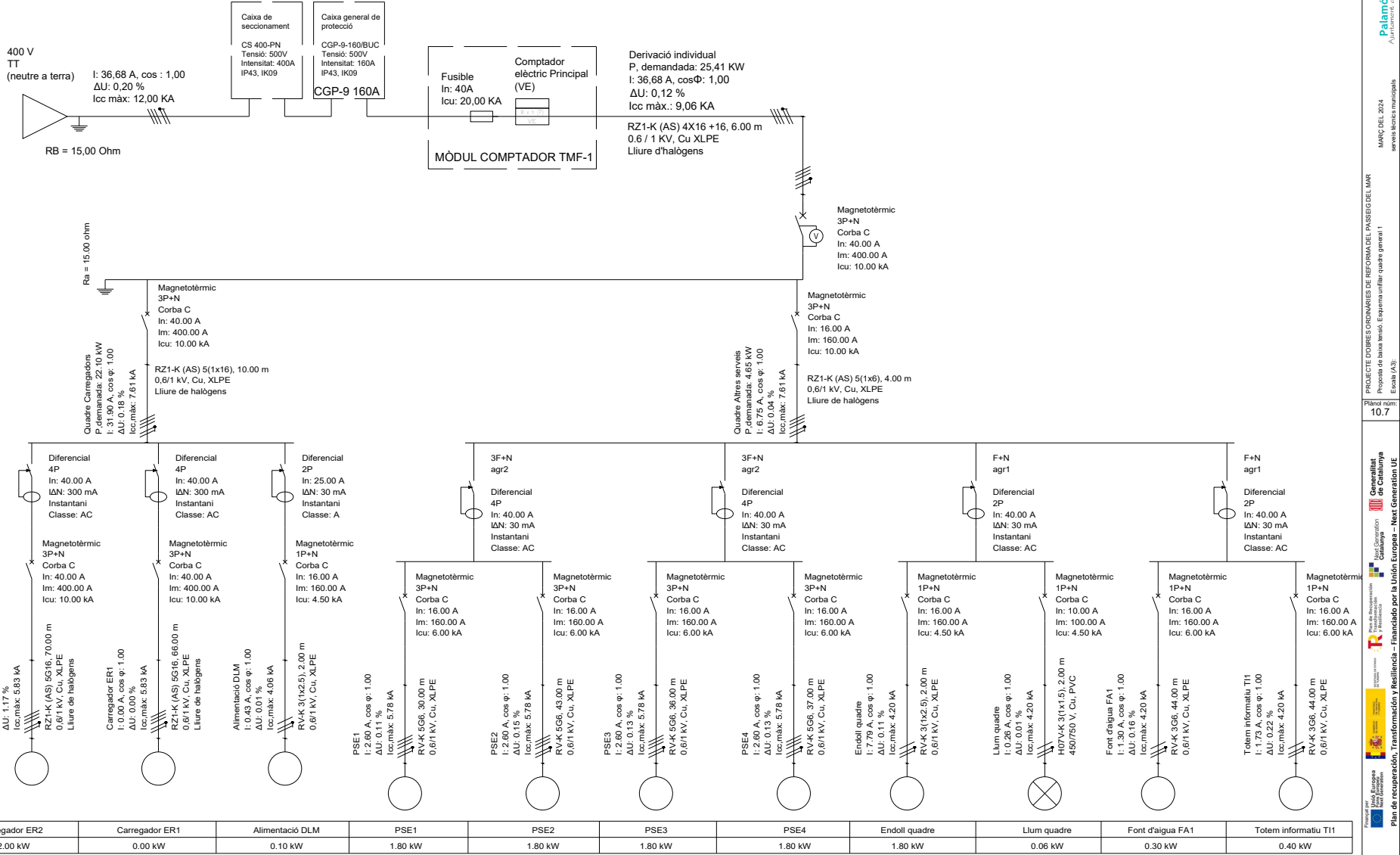

Còpia. Introduïu el Codi Segur de Validació a la plana web que s'indica per accedir al document que figura a les bases dades documentals de l'Ajuntament de Palamós.

Codi Segur de Validació: 380f9c3472d74782875f14b9baaf503e001

Url de validació: <https://seu.palamos.cat/absis/idi/arx/idiarxabsaweb/catala/asp/verificadorfirma.asp>

Metadades: Origen: Origen administració Estat d'elaboració: Original

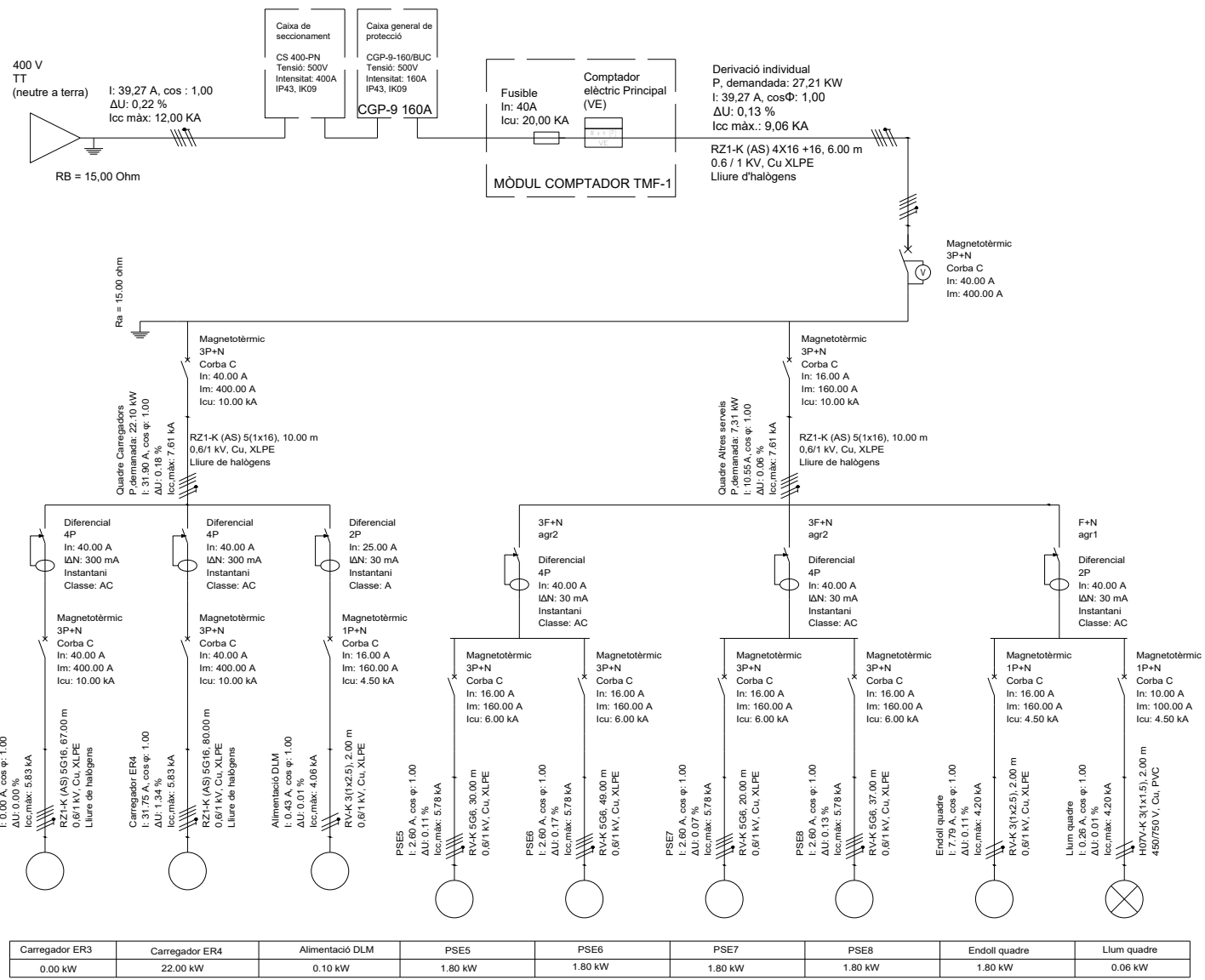

Còpia. Introduïu el Codi Segur de Validació a la plana web que s'indica per accedir al document que figura a les bases dades documentals de l'Ajuntament de Palamós.

Codi Segur de Validació: 380f9c3472d74782875f14b9baaf503e001

Url de validació: <https://seu.palamos.cat/absis/idi/ax/idiarxabsaweb/catala/asp/verificadorfirma.asp>

Metadades: Origen: Origen administració Estat d'elaboració: Original



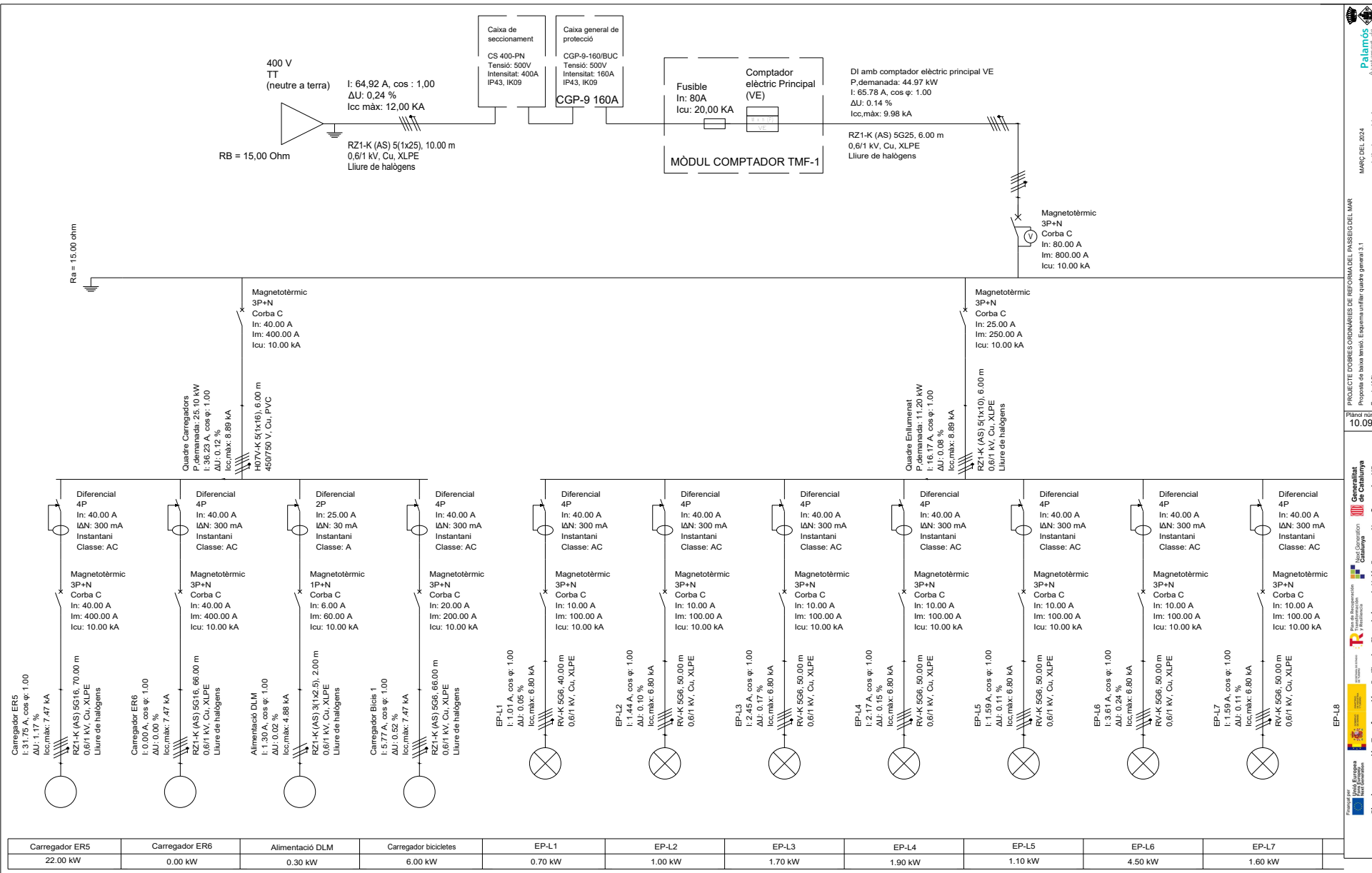

Carregador ER5	Carregador ER6	Alimentació DLM	Carregador bicicletes	EP-L1	EP-L2	EP-L3	EP-L4	EP-L5	EP-L6	EP-L7
22.00 kW	0.00 kW	0.30 kW	6.00 kW	0.70 kW	1.00 kW	1.70 kW	1.90 kW	1.10 kW	4.50 kW	1.60 kW

Palamós
Ajuntament de Palamós

PROJECTE D'OBRES D'OBRES DE REFORMA DEL PASSEIG DEL MAR
Proposta de baixa tensió. Equipament unitari quadre general 3.1
Escala (A3):

Plànol nº: 10.09

Generalitat de Catalunya
Next Generation
Plan de recuperación, transformación y resiliencia - Financiado por la Unión Europea - Next Generation UE

Còpia. Introduïu el Codi Segur de Validació a la plana web que s'indica per accedir al document que figura a les bases dades documentals de l'Ajuntament de Palamós.

Codi Segur de Validació: 380f9c3472d74782875f14b9baaf503e001

Url de validació: <https://seu.palamos.cat/absis/idi/arx/idiarxabsaweb/catala/asp/verificadorfirma.asp>

Metadades: Origen: Origen administració Estat d'elaboració: Original

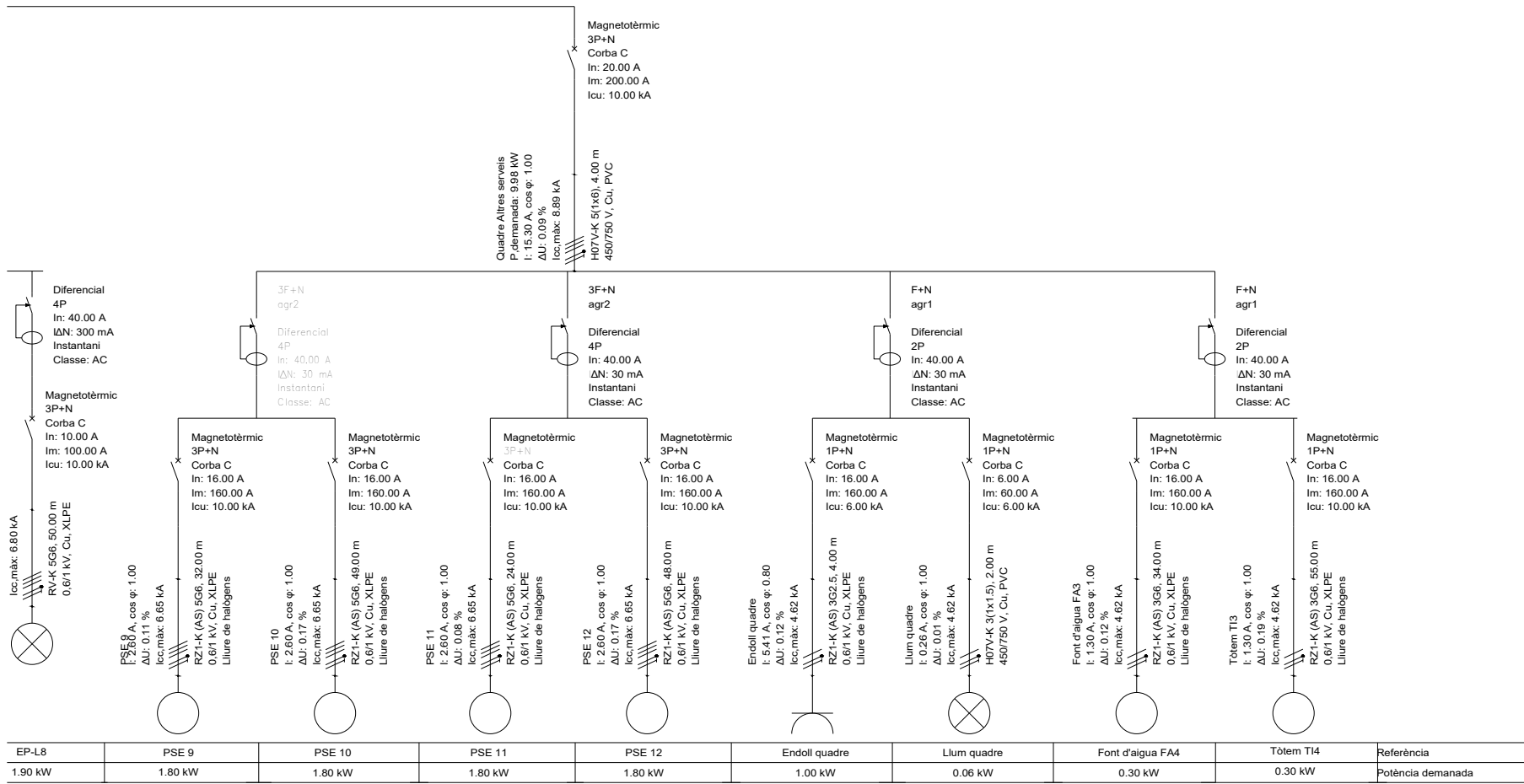

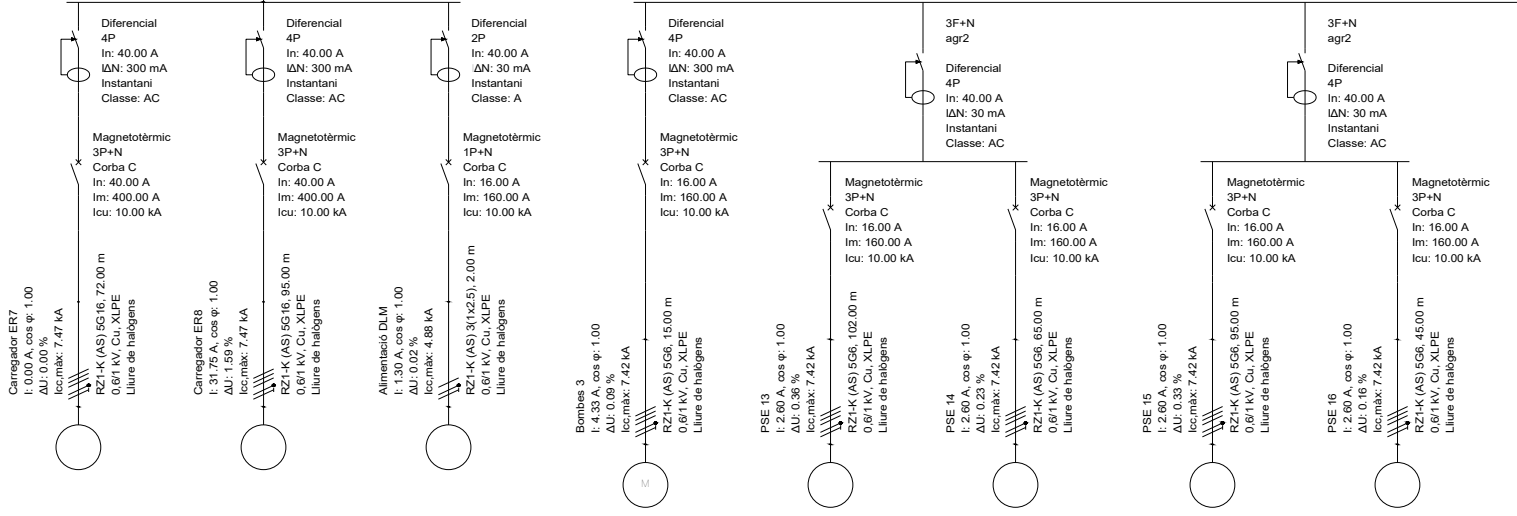
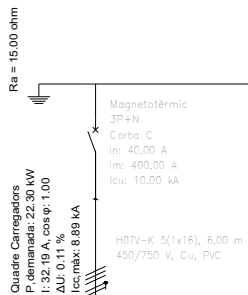
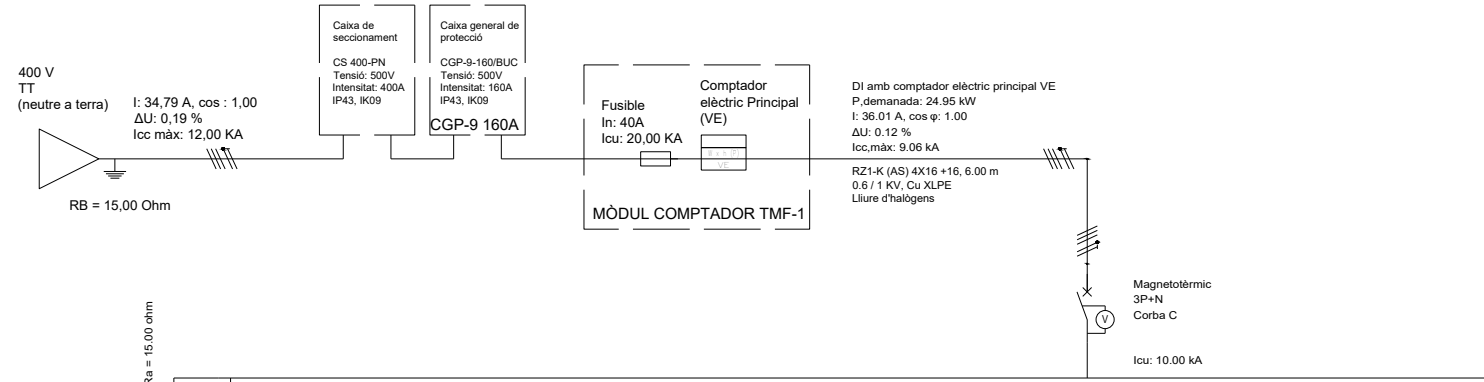

Referència	Carregador ER7	Carregador ER8	Alimentació DLM	Bombes 2	PSE 13	PSE 14	PSE 15	PSE 16
Potència demandada	1,00 kW	22,00 kW	0,30 kW	2,40 kW	1,80 kW	1,80 kW	1,80 kW	1,80 kW

Signatura 1 de 1
CARLES SANJOSÉ
BOSCH

02/04/2024

ST Arquitecte
projectes (Carles)

Còpia. Introduïu el Codi Segur de Validació a la plana web que s'indica per accedir al document que figura a les bases dades documentals de l'Ajuntament de Palamós.

Codi Segur de Validació: 380f9c3472d74782875f14b9baaf503e001

Url de validació: <https://seu.palamos.cat/absis/idi/arx/idiarxabsaweb/catala/asp/verificadorfirma.asp>

Metadades: Origin: Origen administració Estat d'elaboració: Original



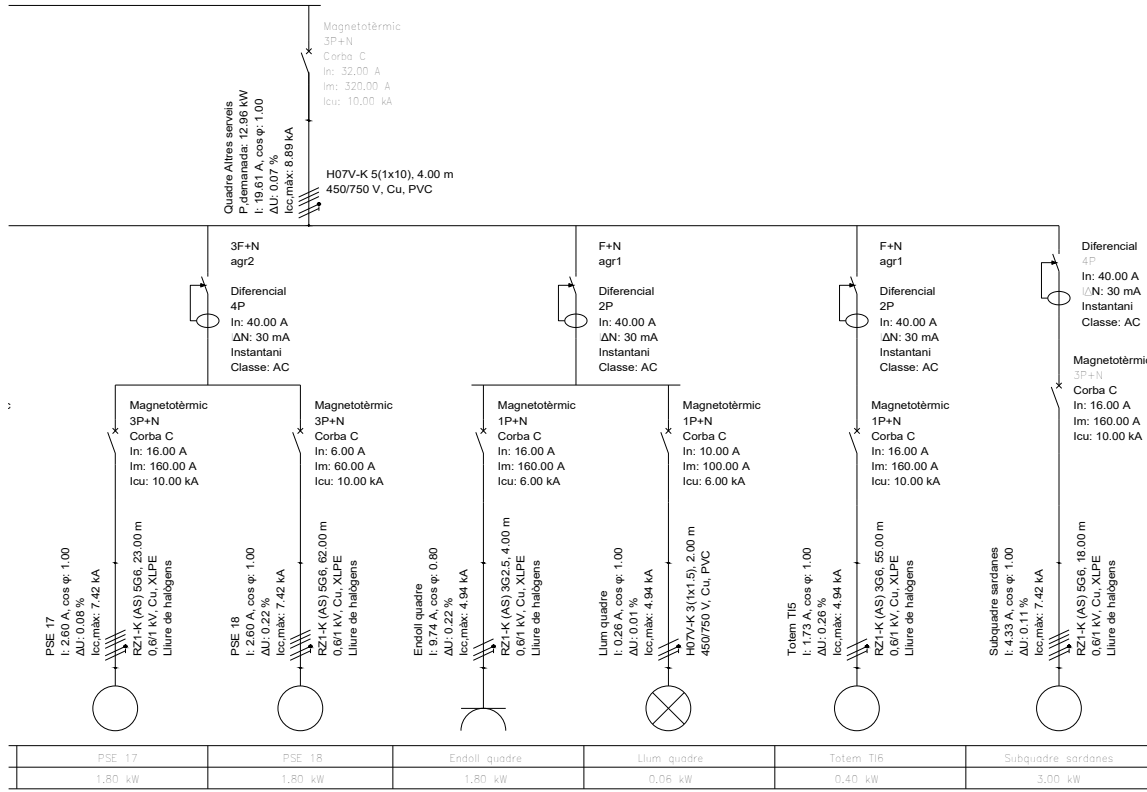

Còpia. Introduïu el Codi Segur de Validació a la plana web que s'indica per accedir al document que figura a les bases dades documentals de l'Ajuntament de Palamós.

Codi Segur de Validació: 380f9c3472d74782875f14b9baaf503e001

Url de validació: <https://seu.palamos.cat/absis/idi/arx/idiarxabsaweb/catala/asp/verificadorfirma.asp>

Metadades: Origen: Origen administració Estat d'elaboració: Original

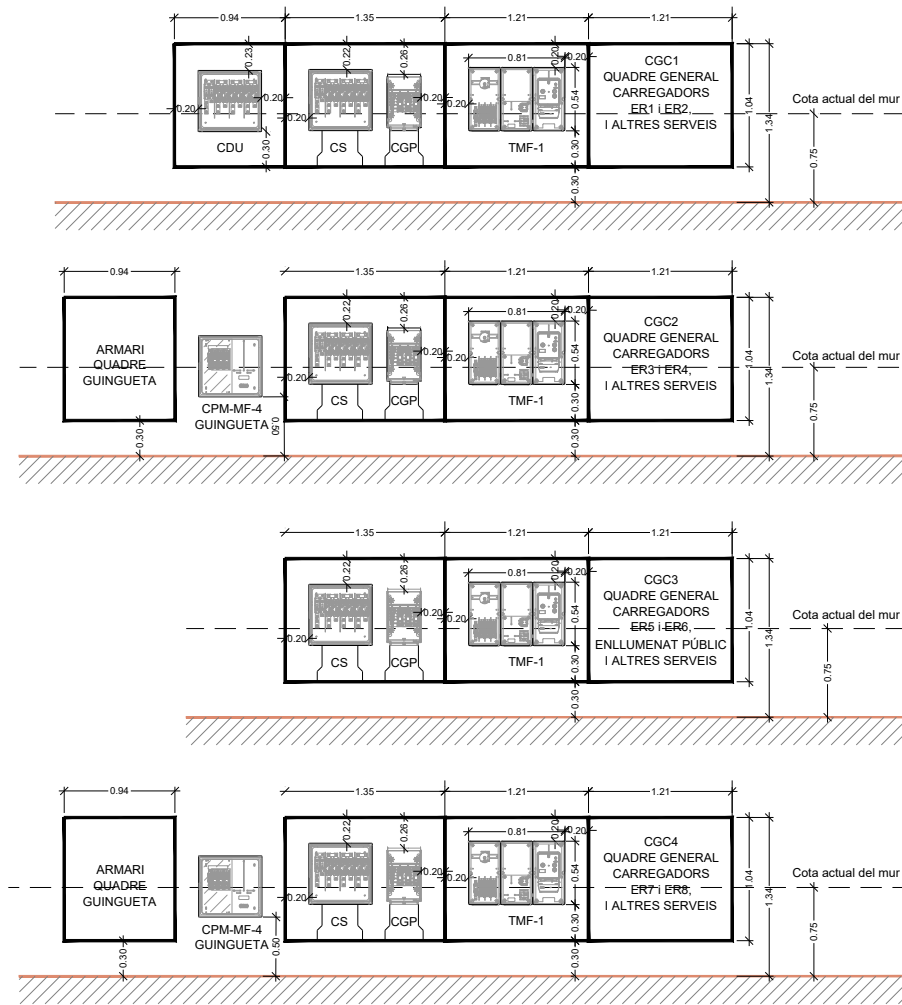

PUNT DE SUBMINISTRAMENT 1
(entre carrers Aragó i València)

PUNT DE SUBMINISTRAMENT 2
(entre carrers València i Mallorca)

PUNT DE SUBMINISTRAMENT 3
(entre carrers Mallorca i Enric Vincke)

PUNT DE SUBMINISTRAMENT 4
(entre els carrers de l'Avió i de la Mercè)

Còpia. Introduïu el Codi Segur de Validació a la plana web que s'indica per accedir al document que figura a les bases dades documentals de l'Ajuntament de Palamos.

Codi Segur de Validació: 380f9c3472d74782875f14b9baaf503e001

Url de validació: <https://seu.palamos.cat/absis/idi/arx/idiarxabsaweb/catala/asp/verificadorfirma.asp>

Metadades: Origen: Origen administració Estat d'elaboració: Original



Signatura 1 de 1
 CARLES SANJOSE
 BOSCH

02/04/2024

ST Arquitecte
 projectes (Carles)

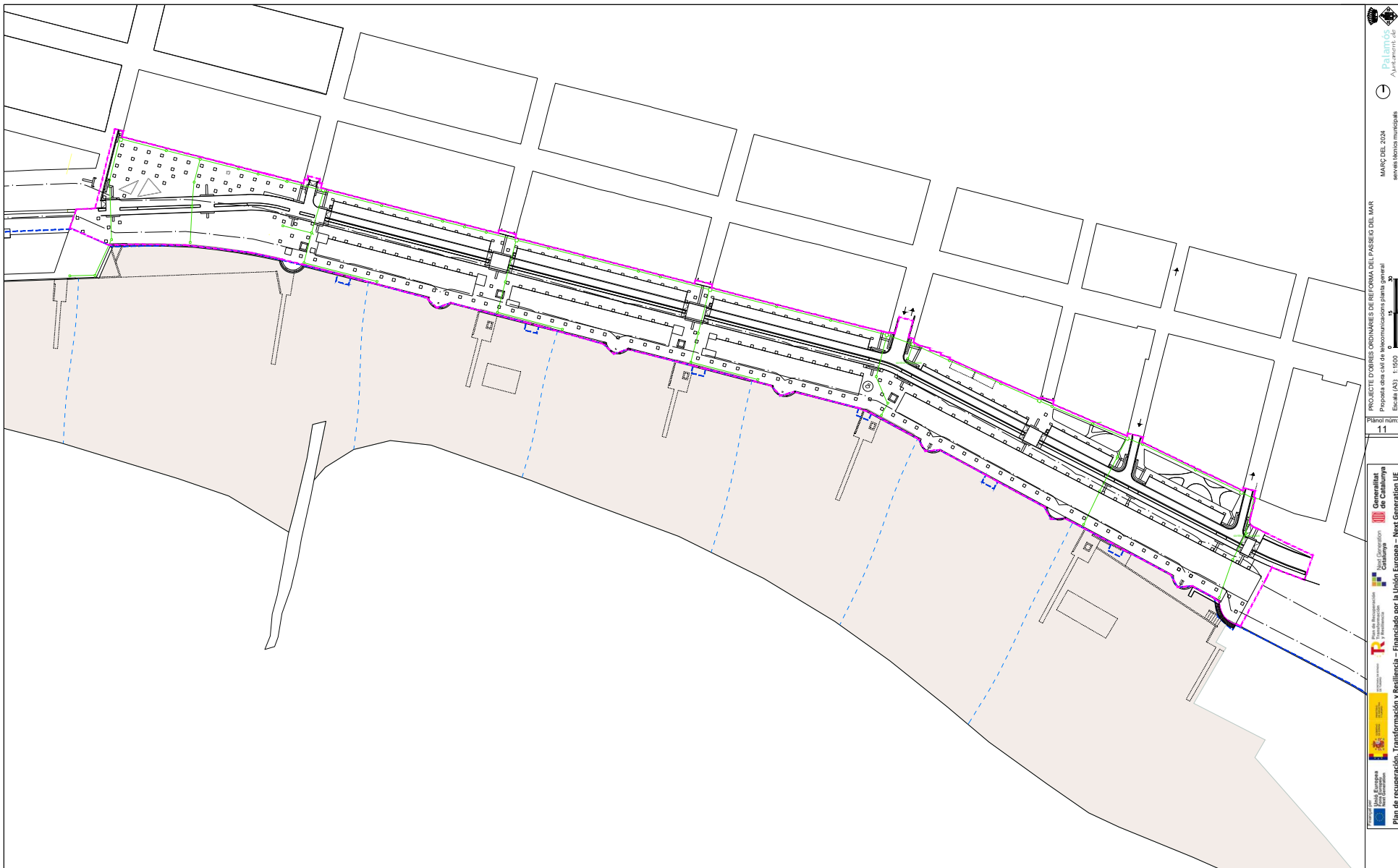

- Àmbit del projecte en sòl urbà
- Límit del domini públic marítim terrestre
- Límits de servitud i protecció ZMT

- Traçat obra civil de telecomunicacions
Tritub + 2 corrugats Ø65
- Arqueta tipus M
- Arqueta tipus H

Pla de recuperació, Transformació i Resiliència - Financiat per la Unió Europea - Next Generation UE

Generalitat de Catalunya

Departament de Telecomunicacions

PROJECTE D'OBRES ORDINÀRIES DE REFORMA DEL PLANISSEJO DEL MAR
 Proposta obra civil de telecomunicacions planta general
 Escala (A3): 1:1000

Palanòl núm: 11

Ajuntament de Palamos

MARÇ DEL 2024
 servei tècnics municipals

Còpia. Introduïu el Codi Segur de Validació a la plana web que s'indica per accedir al document que figura a les bases dades documentals de l'Ajuntament de Palamos.

Codi Segur de Validació 380f9c3472d74782875f14b9baaf503e001

Url de validació <https://seu.palamos.cat/absis/idi/ax/idiarxabsaweb/catala/asp/verificadorfirma.asp>

Metadades Origen: Origen administració Estat d'elaboració: Original



Signatura 1 de 1
CARLES SANJOSE
BOSCH

02/04/2024

ST Arquitecte
projectes (Carles)

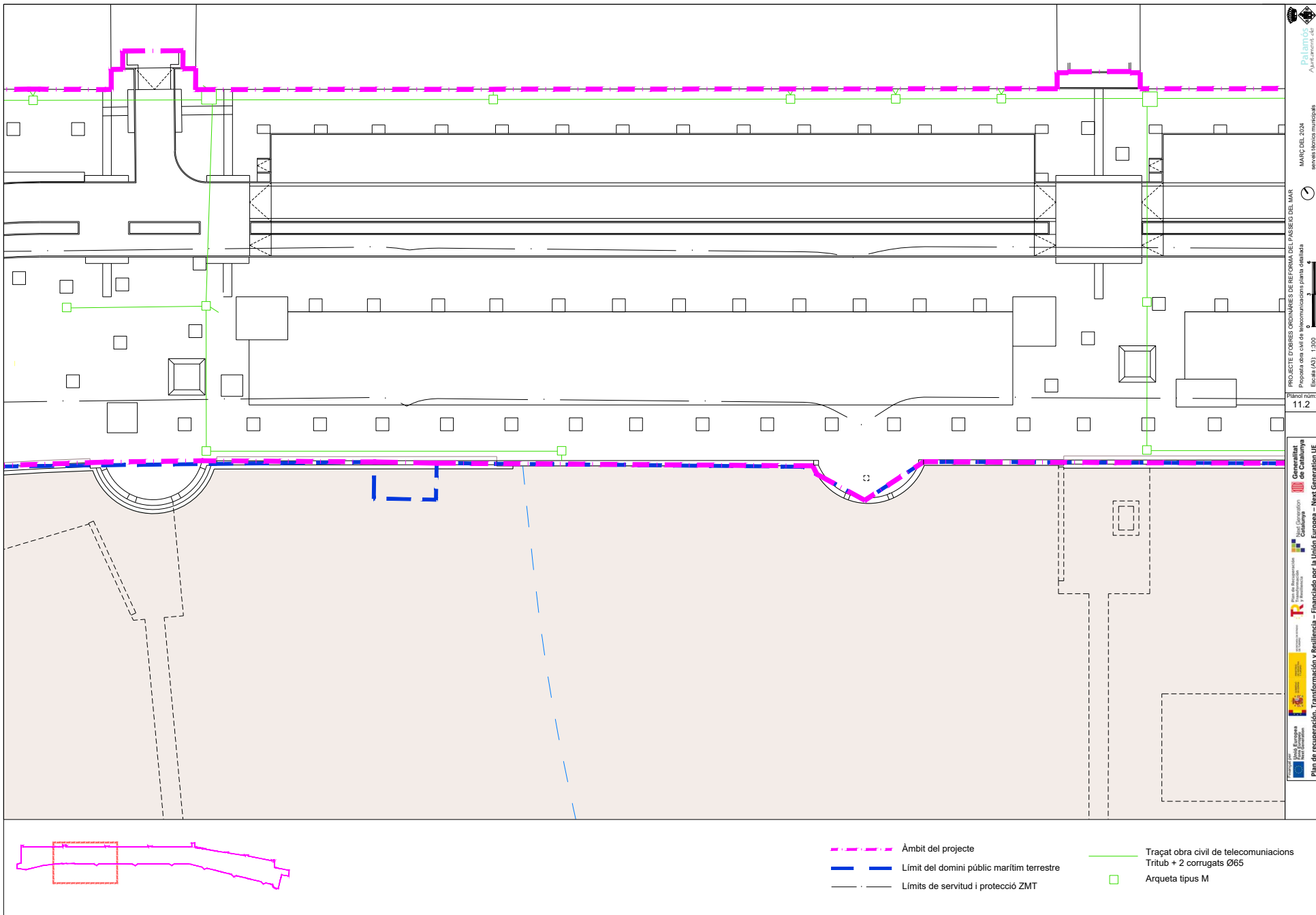

- — — — — Àmbit del projecte
- — — — — Límit del domini públic marítim terrestre
- — — — — Límits de servitud i protecció ZMT
- — — — — Traçat obra civil de telecomunicacions
Tribut + 2 corrugats Ø65
- Arqueta tipus M

Palamós
Ajuntament de Palamós

MARÇ DEL 2024
serveis tècnics municipals

PROJECTE D'OBRES ORDINARIES DE REFORÇA DEL VASSEG DEL MAR
Proposta obra civil de telecomunicacions planta detallada
Escala (A3), 1:300

Plànol núm.
11.2

Plan de recuperación, Transformación y Resiliencia – Financiado por la Unión Europea – Next Generation UE

Còpia. Introduïu el Codi Segur de Validació a la plana web que s'indica per accedir al document que figura a les bases dades documentals de l'Ajuntament de Palamós.

Codi Segur de Validació 380f9c3472d74782875f14b9baaf503e001

Url de validació <https://seu.palamos.cat/absis/idi/ax/idiarxabsaweb/catala/asp/verificadorfirma.asp>

Metadades Origen: Origen administració Estat d'elaboració: Original



Signatura 1 de 1
 CARLES SANJOSE
 BOSCH

02/04/2024

ST Arquitecte
 projectes (Carles)

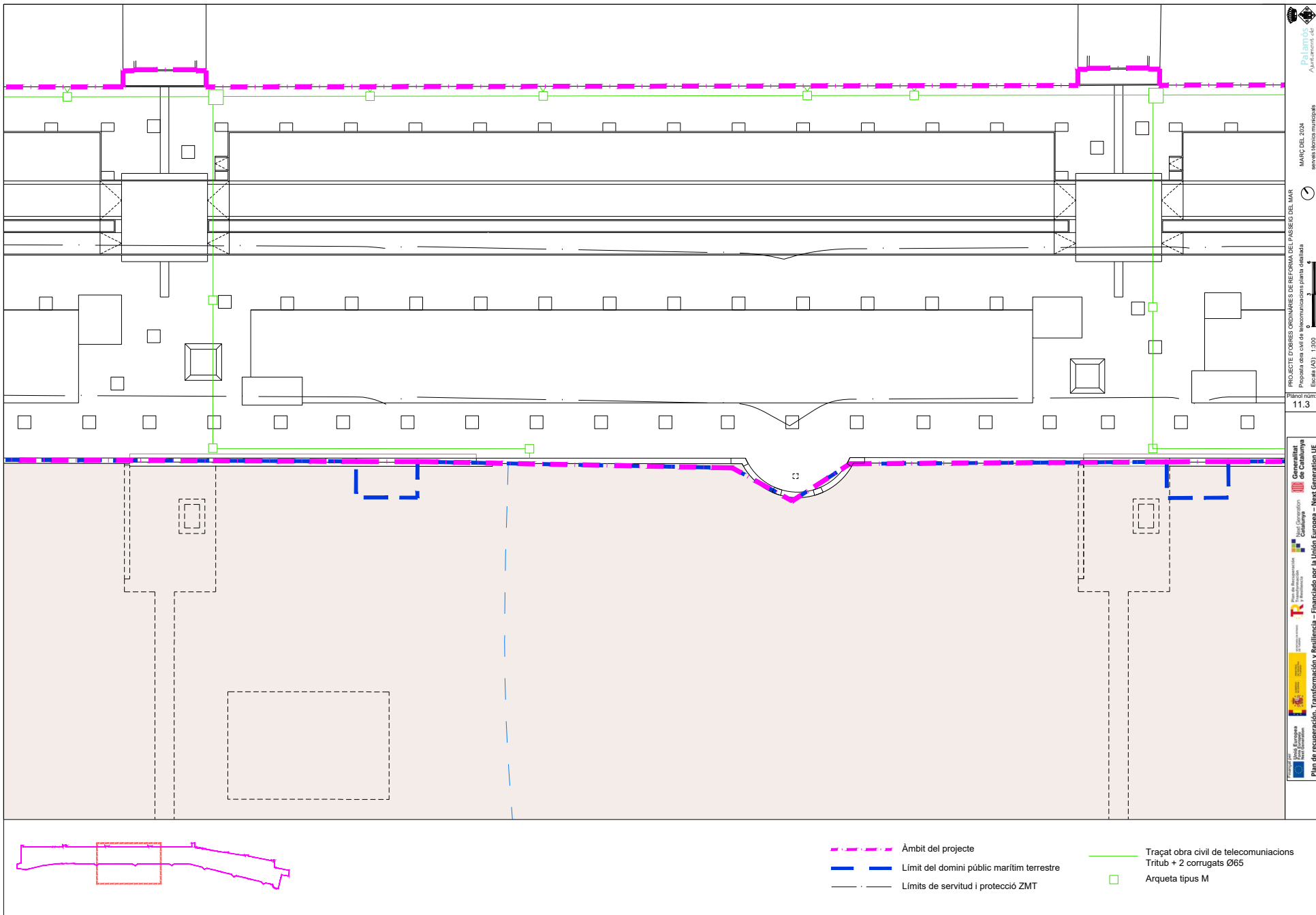

- - - Àmbit del projecte
- - - Limit del domini públic marítim terrestre
- - - Límits de servitud i protecció ZMT
- Traçat obra civil de telecomunicacions
Tribut + 2 corrugats Ø65
- Arqueta tipus M

Palamós
 Ajuntament Local
 MARÇ DEL 2024
 servei tècnics municipals
 PROJECTE D'OBRES ORDINÀRIES DE REFORÇA DEL PASSEIG DEL MAR
 Proposta obra civil de telecomunicacions planta detallada
 Escala (A3), 1:300
 Planol núm.
 11.3
 Departament de Territori i Sostenibilitat
 Direcció General de Catalunya
 Plan de recuperació, Transformació i Resiliència – Financiat per la Unió Europea – Next Generation UE

Còpia. Introduïu el Codi Segur de Validació a la plana web que s'indica per accedir al document que figura a les bases dades documentals de l'Ajuntament de Palamós.	
Codi Segur de Validació	380f9c3472d74782875f14b9baaf503e001
Url de validació	https://seu.palamos.cat/absis/idi/ax/idiarxabsaweb/catala/asp/verificadorfirma.asp
Metadades	Origen: Origen administració Estat d'elaboració: Original



Signatura 1 de 1
CARLES SANJOSE
 ST Arquitecte
 projectes (Carles)
 02/04/2024

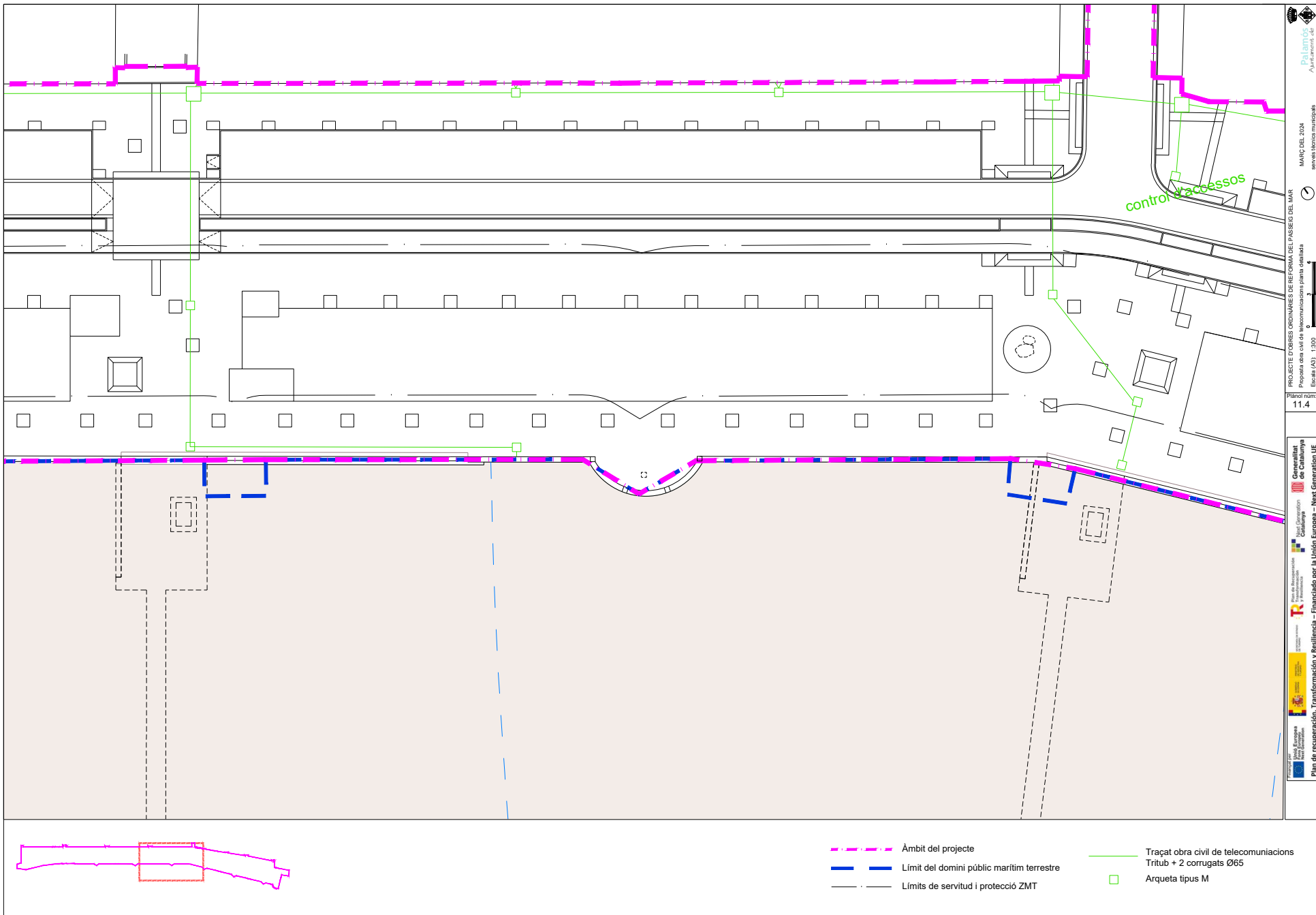

- - - - - Àmbit del projecte
- - - - - Limit del domini públic marítim terrestre
- - - - - Límits de servitud i protecció ZMT
- Traçat obra civil de telecomunicacions
Tribut + 2 corrugats Ø65
- Arqueta tipus M

Ajuntament de Palamós
 MARÇ DEL 2024
 servei tècnics municipals
 PROJECTE D'OBRES ORDINÀRIES DE REFORMA DEL PASSEIG DEL MAR
 Proposta obra civil de telecomunicacions planta detallada
 Escala (A3): 1:300
 Planol núm:
11.4
 Departament de Territori i Sostenibilitat
 Direcció General d'Urbanisme
 Direcció Tècnica de Catalunya
 Pla de recuperació, Transformació i Resiliència – Financiat per la Unió Europea – Next Generation UE

Còpia. Introduïu el Codi Segur de Validació a la plana web que s'indica per accedir al document que figura a les bases dades documentals de l'Ajuntament de Palamós.

Codi Segur de Validació **380f9c3472d74782875f14b9baaf503e001**

Url de validació <https://seu.palamos.cat/absis/idi/ax/idiarxabsaweb/catala/asp/verificadorfirma.asp>

Metadades Origen: Origen administració Estat d'elaboració: Original



Signatura 1 de 1
 CARLES SANJOSE
 BOSCH

02/04/2024

ST Arquitecte
 projectes (Carles)

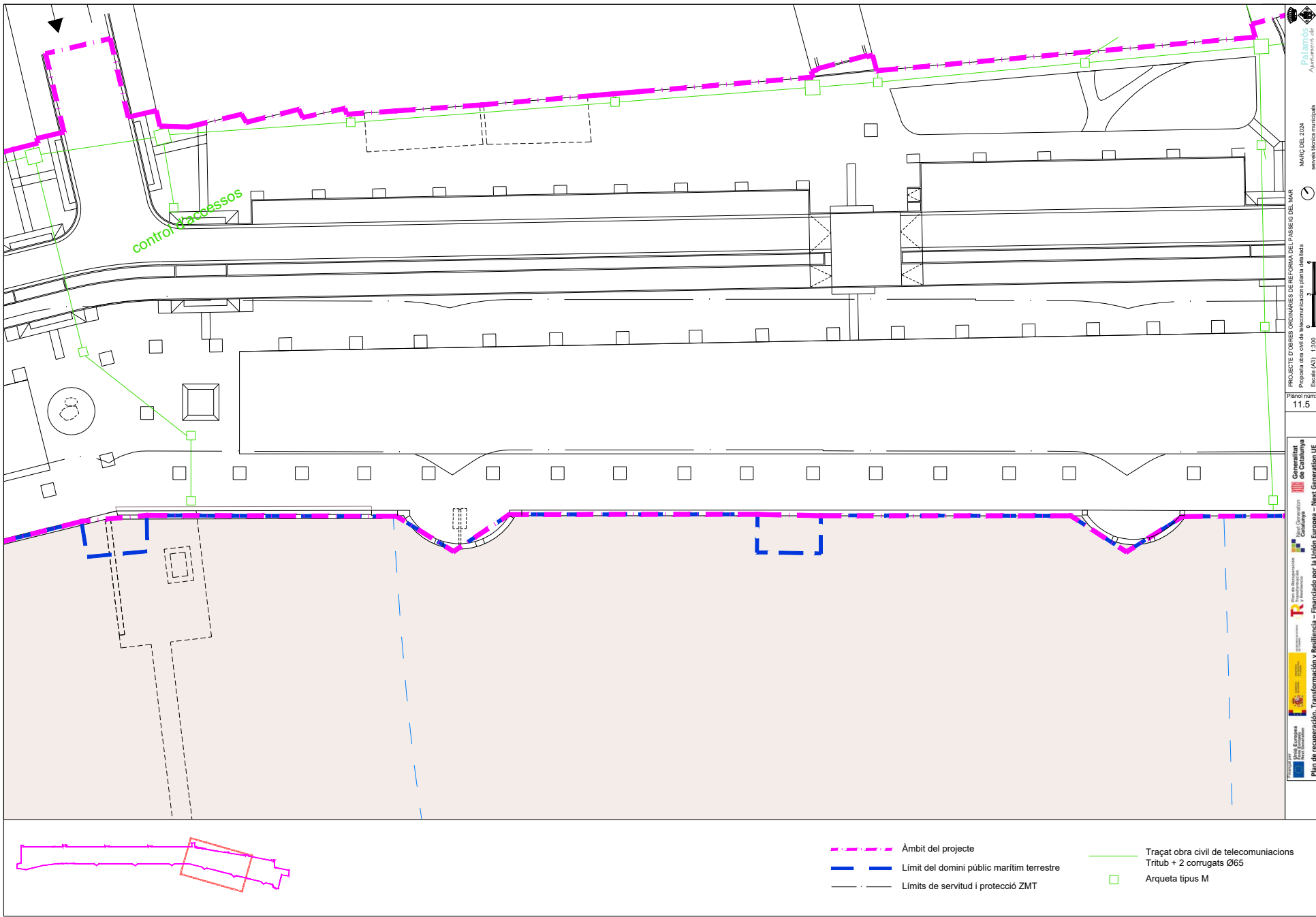

Palamós
 Ajuntament Local
 MARÇ DEL 2024
 servei tècnics municipals
 PROJECTE D'OBRES ORDINÀRIES DE REFORMA DEL PASSEIG DEL MAR
 Proposta obra civil de telecomunicacions planta detallada
 Escala (A3), 1:300
 Planol núm:
 11.5
 Departament de Territori i Sostenibilitat
 Direcció General d'Enginyeria i Projectes
 Direcció General d'Urbanisme i Territori
 Direcció General d'Urbanisme i Territori
 Plan de recuperació, Transformació i Resiliència – Financiat per la Unió Europea – Next Generation UE

Còpia. Introduïu el Codi Segur de Validació a la plana web que s'indica per accedir al document que figura a les bases dades documentals de l'Ajuntament de Palamós.	
Codi Segur de Validació	380f9c3472d74782875f14b9baaf503e001
Url de validació	https://seu.palamos.cat/absis/idi/arx/idiarxabsaweb/catala/asp/verificadorfirma.asp
Metadades	Origen: Origen administració Estat d'elaboració: Original



Signatura 1 de 1
CARLES SANJOSE
BOSCH

02/04/2024

ST Arquitecte
projectes (Carles)

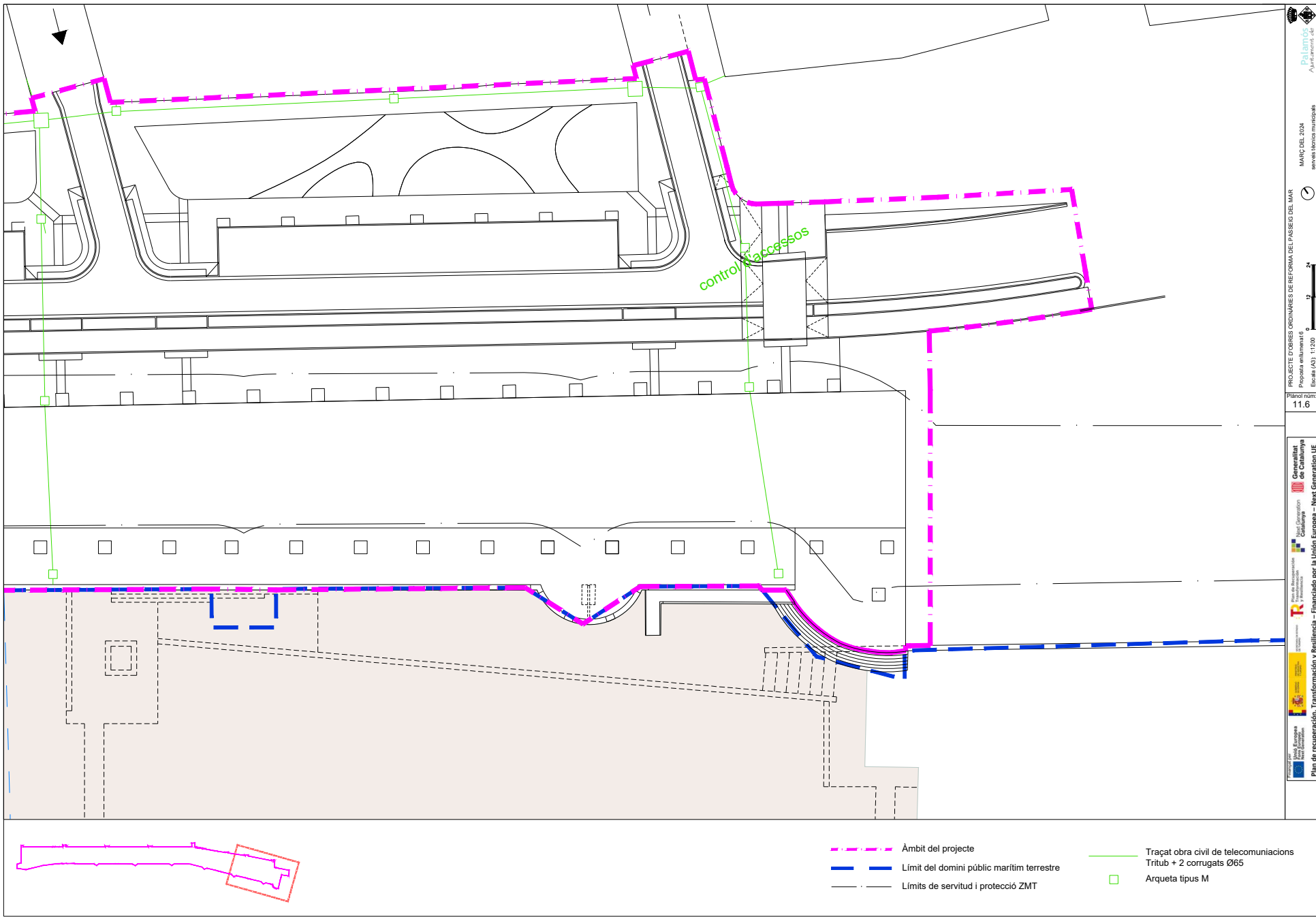

- Àmbit del projecte
- Limit del domini públic marítim terrestre
- Límits de servitud i protecció ZMT
- Traçat obra civil de telecomunicacions
Tritub + 2 corrugats Ø65
- Arqueta tipus M

PROJECTE D'OBRES ORDINÀRIES DE REFORMA DEL PASSEIG DEL MAR
Proposta enlluminatge
Escala (A3): 1:1200
Plànol núm:
11.6

Plan de recuperación, Transformación y Resiliencia – Financiado por la Unión Europea – Next Generation UE

Ministeri de Transició Ecològica i Repte Industrial
Departament de Territori i Sostenibilitat
Ajuntament de Palamós

MARÇ DEL 2024
seves honoraris municipals

Còpia. Introduïu el Codi Segur de Validació a la plana web que s'indica per accedir al document que figura a les bases dades documentals de l'Ajuntament de Palamós.	
Codi Segur de Validació	380f9c3472d74782875f14b9baaf503e001
Url de validació	https://seu.palamos.cat/absis/idi/ax/idiarxabsaweb/catala/asp/verificadorfirma.asp
Metadades	Origen: Origen administració Estat d'elaboració: Original



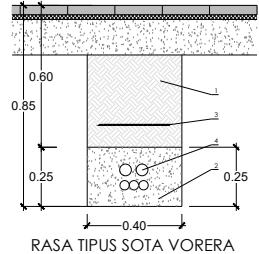

RASA TIPUS SOTA VORERA

- 1.- TERRA COMPACTAT AL 95%
- 2.- SORRA DE RIU
- 3.- MALLA DE SENYALITZACIÓ
- 4.- 2 TUBS PVC Ø65mm 1 TRITUB POLIETILÈ Ø40mm

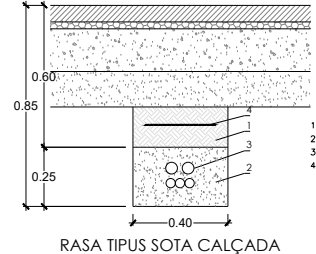

RASA TIPUS SOTA CALÇADA

- 1.- TERRA COMPACTAT AL 95%
- 2.- FORMIGÓ HM-20/p/20/11-A
- 3.- 2 TUBS PVC Ø65mm 1 TRITUB POLIETILÈ Ø40mm
- 4.- MALLA DE SENYALITZACIÓ

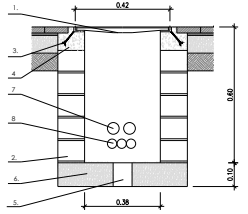

TRONETA REGISTRE TELEFONIA SOTA VORERA SECCIÓ TRANSVERSAL

- 1.- TAPA DE FOSA DÚCTIL 40x40
- 2.- TÀBIC DE 14cm (TOTXO FORADAT) ARREBOSSAT I LLUSCAT
- 3.- ANCIORATGE
- 4.- FORMIGÓ H-100
- 5.- TUB POLIETILÈ Ø75
- 6.- FORMIGÓ HM-20
- 7.- 2 TUBS PVC Ø65mm
- 8.- TRITUB DE PVC Ø40mm

NOTA: LA TRONETA TAMBÉ POT SER PREFABRICADA EN FORMIGÓ.

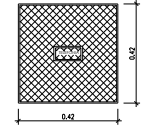

TAPA DE FOSA DÚCTIL ARQUETA TIPUS M

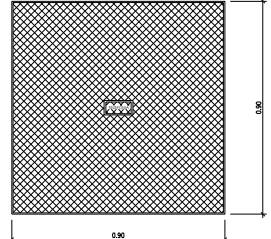

TAPA DE FOSA DÚCTIL ARQUETA TIPUS H

Signatura 1 de 1
CARLES SANJOSÉ BOSCH
02/04/2024
ST Arquitecte projectes (Carles)

Còpia. Introduïu el Codi Segur de Validació a la plana web que s'indica per accedir al document que figura a les bases dades documentals de l'Ajuntament de Palamós.

Codi Segur de Validació: 380f9c3472d74782875f14b9baaf503e001

Url de validació: <https://seu.palamos.cat/absis/idi/arx/idiarxabsaweb/catala/asp/verificadorfirma.asp>

Metadades: Origen: Origen administració Estat d'elaboració: Original



Signatura 1 de 1
CARLES SANJOSE
BOSCH

02/04/2024

ST Arquitecte
projectes (Carles)

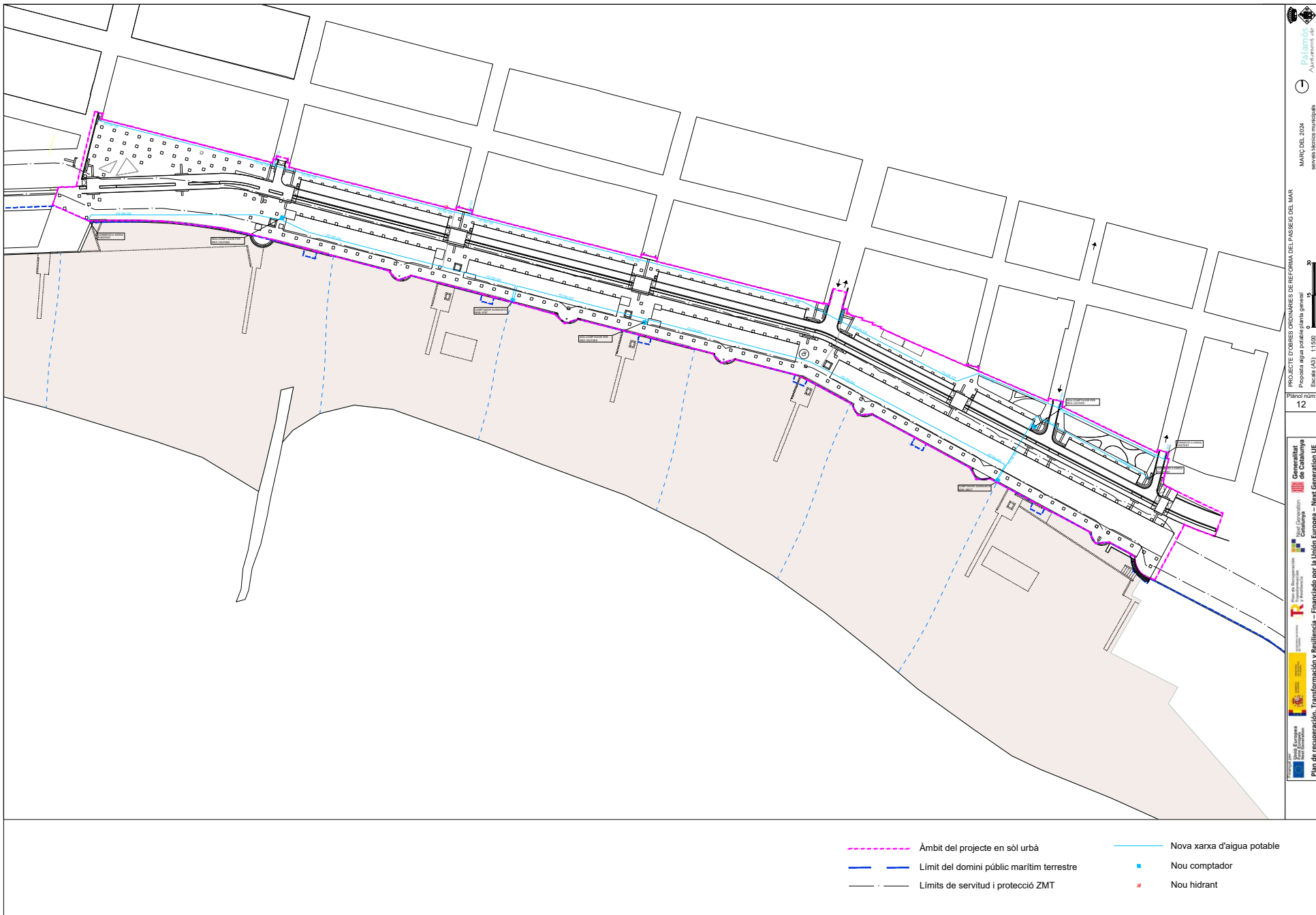

- Àmbit del projecte en sòl urbà
- Límit del domini públic marítim terrestre
- Límits de servitud i protecció ZMT
- Nova xarxa d'aigua potable
- Nou comptador
- Nou hidrant

PROJECTE D'OBRES ORDINARIES DE REFORMA DEL PASSEIG DEL MAR
Proposta aigua potable planta general
Escala (A3): 1:1500

Plànol núm: 12

Regidoria de Catalunya
Consorci d'Agües de Catalunya
Plan de recuperación, Transformación y Resiliencia – Financiado por la Unión Europea – Next Generation UE

Palamós
Ajuntament de Palamós

Còpia. Introduïu el Codi Segur de Validació a la plana web que s'indica per accedir al document que figura a les bases dades documentals de l'Ajuntament de Palamós.

Codi Segur de Validació 380f9c3472d74782875f14b9baaf503e001

Url de validació <https://seu.palamos.cat/absis/idi/ax/idiarxabsaweb/catala/asp/verificadorfirma.asp>

Metadades Origen: Origen administració Estat d'elaboració: Original



Signatura 1 de 1
 CARLES SANJOSE
 BOSCH

02/04/2024

ST Arquitecte
 projectes (Carles)

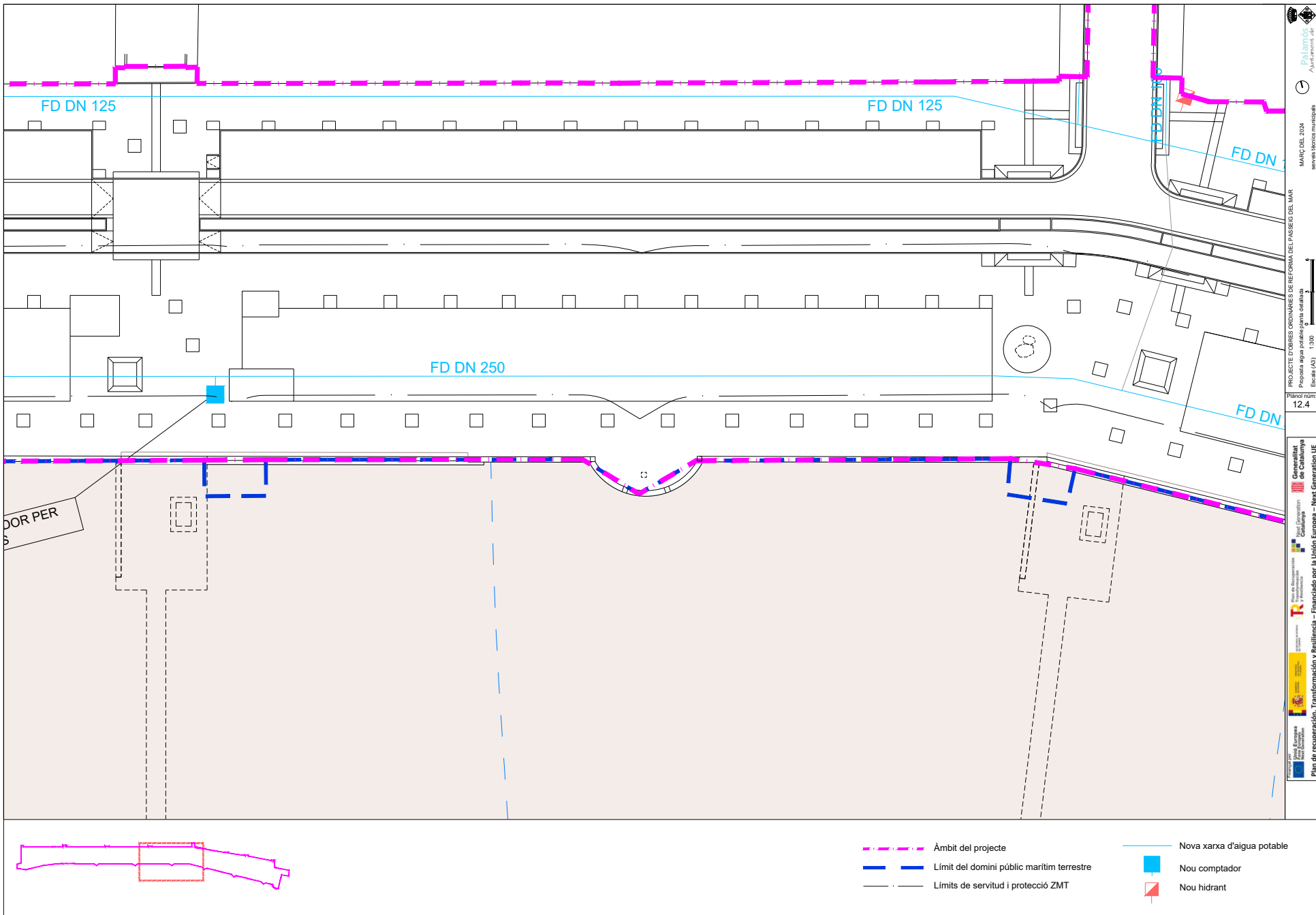

- - - - - Àmbit del projecte
- - - - - Limit del domini públic marítim terrestre
- — — — — Límits de servitud i protecció ZMT
- Nova xarxa d'aigua potable
- Nou comptador
- Nou hidrant

PROJECTE D'OBRES ORDINARIES DE REFORMA DEL PASSEIG DEL MAR
 Proposta aigua potable plana dotada
 Escala (A3) 1:300
 Planol núm:
 12.4
 Ajuntament de Palamós
 Departament d'Urbanisme i Territori
 Pla de Recuperação, Transformación y Resiliencia – Financiado por la Unión Europea – Next Generation UE

Còpia. Introduïu el Codi Segur de Validació a la plana web que s'indica per accedir al document que figura a les bases dades documentals de l'Ajuntament de Palamós.

Codi Segur de Validació **380f9c3472d74782875f14b9baaf503e001**

Url de validació <https://seu.palamos.cat/absis/idi/ax/idiarxabsaweb/catala/asp/verificadorfirma.asp>

Metadades Origen: Origen administració Estat d'elaboració: Original



Signatura 1 de 1
 CARLES SANJOSE
 BOSCH

02/04/2024

ST Arquitecte
 projectes (Carles)

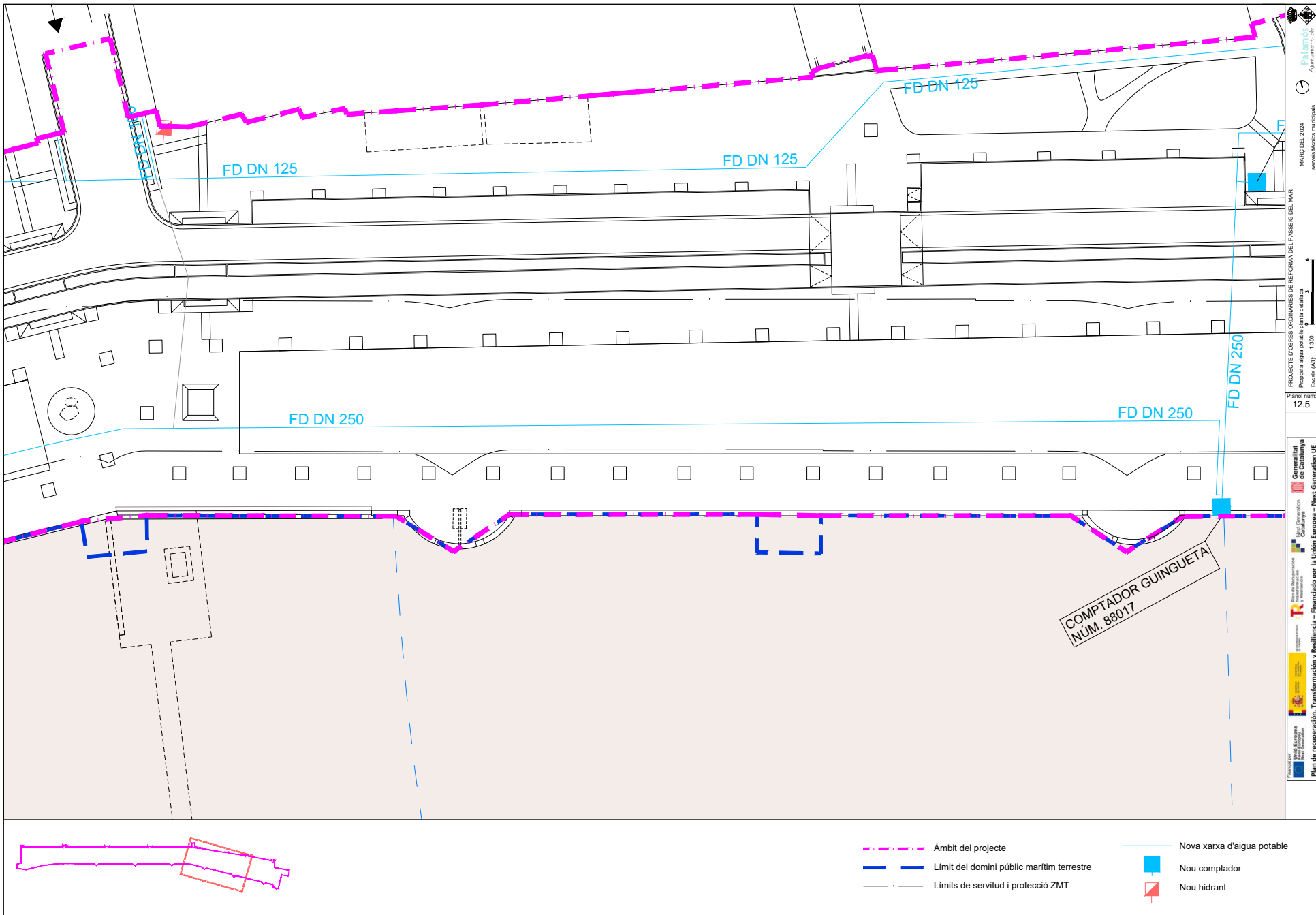

- - - - - Àmbit del projecte
- - - - - Limit del domini públic marítim terrestre
- - - - - Límits de servitud i protecció ZMT
- Nova xarxa d'aigua potable
- Nou comptador
- Nou hidrant

Ajuntament de Palamós
 MARÇ DEL 2024
 PROJECTE D'OBRES ORDINÀRIES DE REFORMA DEL PASSEIG DEL MAR
 Proposta aigua potable planta d'edificació
 Escala (AS): 1:300
 Planol núm: 12.5
 Departament de Territori i Sostenibilitat
 Direcció General d'Enginyeria i Arquitectura Urbanística
 Pla de recuperació, Transformació i Resiliència - Financiat per la Unió Europea - Next Generation UE

Còpia. Introduïu el Codi Segur de Validació a la plana web que s'indica per accedir al document que figura a les bases dades documentals de l'Ajuntament de Palamós.

Codi Segur de Validació **380f9c3472d74782875f14b9baaf503e001**

Url de validació <https://seu.palamos.cat/absis/idi/arx/idiarxabsaweb/catala/asp/verificadorfirma.asp>

Metadades Origen: Origen administració Estat d'elaboració: Original



Signatura 1 de 1
 CARLES SANJOSE
 BOSCH

02/04/2024

ST Arquitecte
 projectes (Carles)

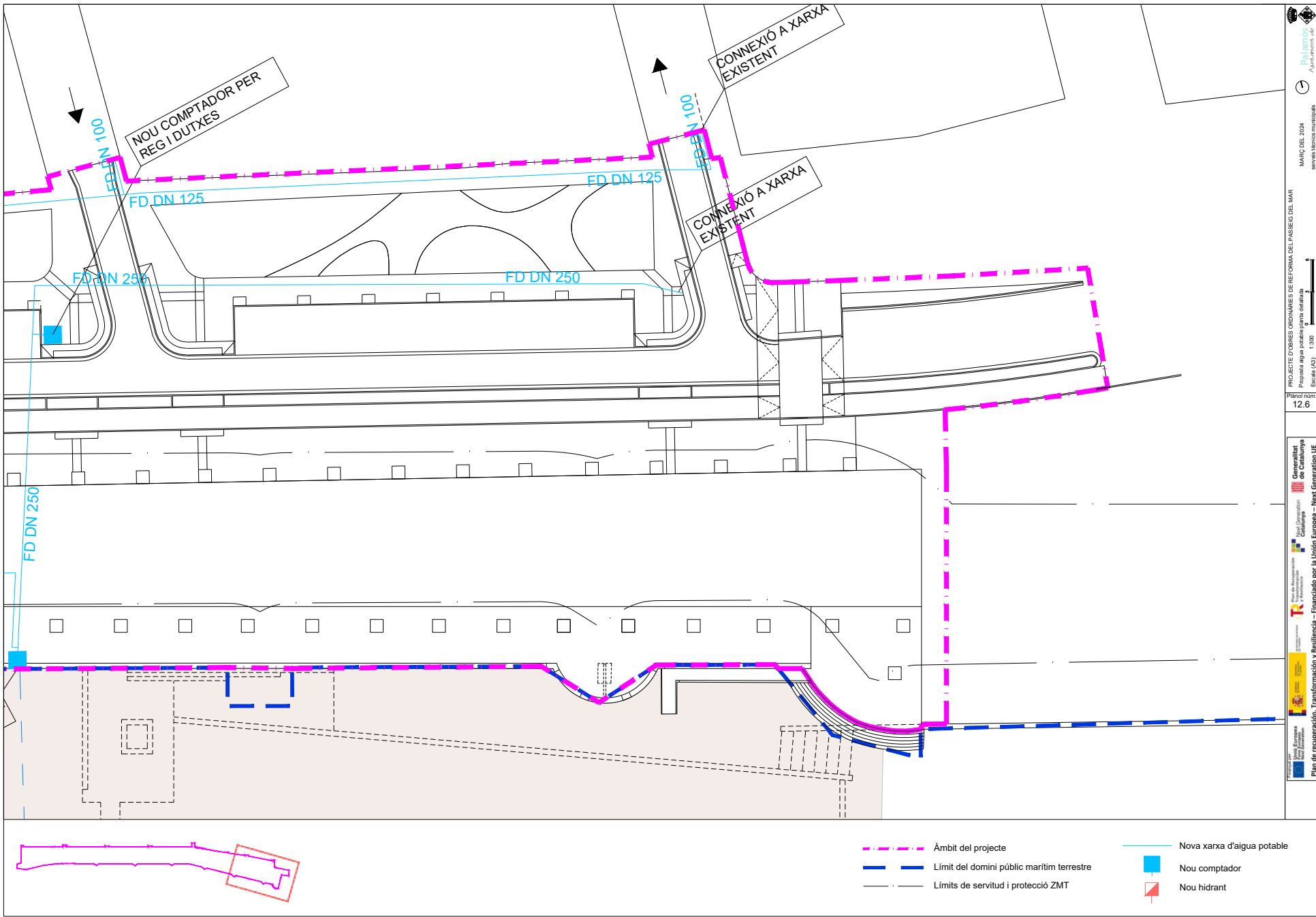

- - - Àmbit del projecte
- - - Límit del domini públic marítim terrestre
- - - Límits de servitud i protecció ZMT
- Nova xarxa d'aigua potable
- Nou comptador
- Nou hidrant



 MARÇ DEL 2024

PROJECTE D'OBRES ORDINÀRIES DE REFORMA DEL PASSEIG DEL MAR
 Proposta aigua potable planta dotada
 Escala (A3): 1:200

Plànol núm:
12.6



 Plan de recuperació, Transformació i Resiliència – Financiado por la Unión Europea – Next Generation UE

Còpia. Introduïu el Codi Segur de Validació a la plana web que s'indica per accedir al document que figura a les bases dades documentals de l'Ajuntament de Palamós.	
Codi Segur de Validació	380f9c3472d74782875f14b9baaf503e001
Url de validació	https://seu.palamos.cat/absis/idi/arx/idiarxabsaweb/catala/asp/verificadorfirma.asp
Metadades	Origen: Origen administració Estat d'elaboració: Original



Signatura 1 de 1
 CARLES SANJOSE
 BOSCH

02/04/2024

ST Arquitecte
 projectes (Carles)

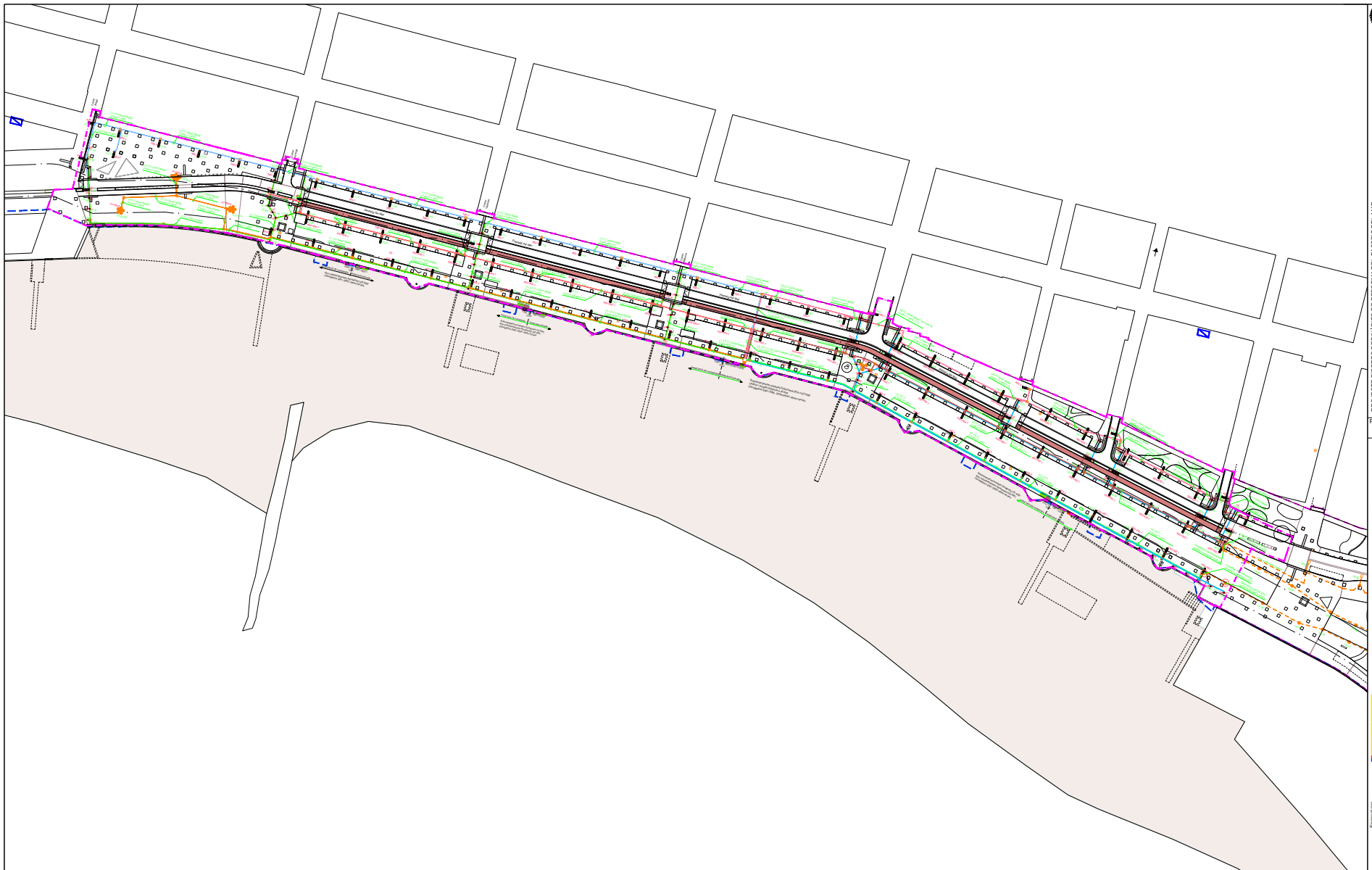

ENLLUMENAT EXISTENT A CONSERVAR

- Columna amb lluminaria VSAP 75W
- Columna amb lluminaria halogenurs 250W

- Àmbit del projecte en sòl urbà
- Límit del domini públic marítim terrestre
- Límits de servitud i protecció ZMT

(*) Veure seccions a piques de terra a l'esquema unifilar
 (**) Tub polietilè (PE), doble capa
 (***) Encreuaments de carrer, 1 tub de reserva, formigonats

Còpia. Introduïu el Codi Segur de Validació a la plana web que s'indica per accedir al document que figura a les bases dades documentals de l'Ajuntament de Palamos.	
Codi Segur de Validació	380f9c3472d74782875f14b9baaf503e001
Url de validació	https://seu.palamos.cat/absis/idi/arx/idiarxabsaweb/catala/asp/verificadorfirma.asp
Metadades	Origen: Origen administració Estat d'elaboració: Original



Signatura 1 de 1
 CARLES SANJOSE
 BOSCH

02/04/2024

ST Arquitecte
 projectes (Carles)

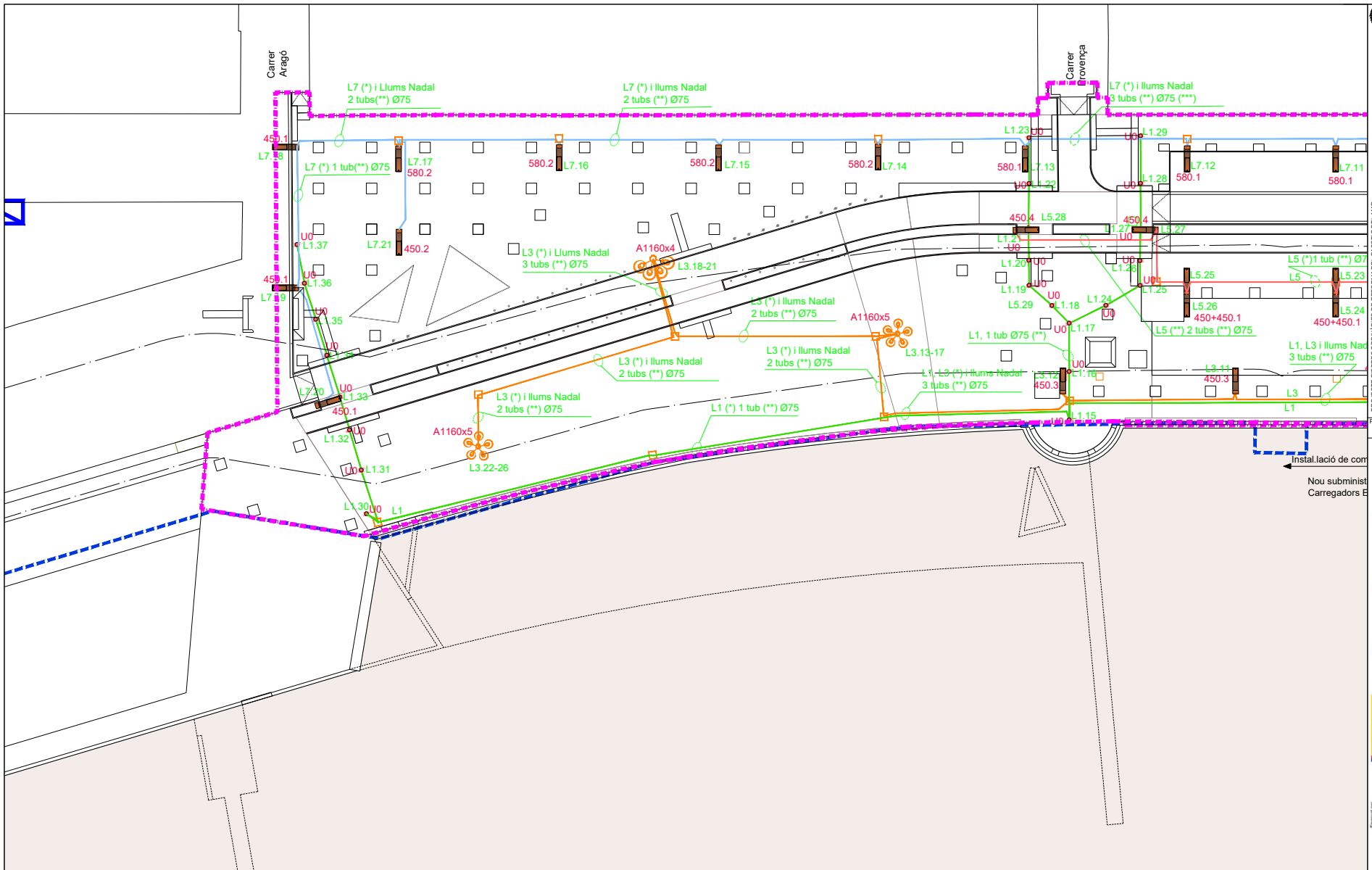

(*) Veure seccions a piques de terra a l'esquema unifilar
 (**) Tub polietilè (PE), doble capa
 (***) Encreuaments de carrer, 1 tub de reserva, formigonats

--- Àmbit del projecte
 — Límit del domini públic marítim terrestre
 - - - Límits de servitud i protecció ZMT



Palamós
 Ajuntament d.
 MAÇ DEL 2024
 servei tècnic municipal

PROJECTE D'OBRES D'INICIATIVES DE REFORMA DEL PASSEIG DEL MAR
 Programa d'Iniciatives d'una ciutat
 Escala (A3): 1:300

Panel nom
 131

← Instal·lació de cor
 Nou subminist. Carregadors E

Generalitat de Catalunya
 Next Generation
 Plan de recuperación, transformación y Resiliencia - Financiado por la Unión Europea - Next Generation UE

Còpia. Introduïu el Codi Segur de Validació a la plana web que s'indica per accedir al document que figura a les bases dades documentals de l'Ajuntament de Palamós.

Codi Segur de Validació 380f9c3472d74782875f14b9baaf503e001

Url de validació <https://seu.palamos.cat/absis/idi/arx/idiarxabsaweb/catala/asp/verificadorfirma.asp>

Metadades Origen: Origen administració Estat d'elaboració: Original



Signatura 1 de 1
CARLES SANJOSE
 ST Arquitecte
 projectes (Carles)
 BOSCH

02/04/2024

02/04/2024
 ST Arquitecte
 projectes (Carles)
 BOSCH

Còpia. Introduïu el Codi Segur de Validació a la plana web que s'indica per accedir al document que figura a les bases dades documentals de l'Ajuntament de Palamós.	
Codi Segur de Validació	380f9c3472d74782875f14b9baaf503e001
Url de validació	https://seu.palamos.cat/absis/idi/arx/idiarxabsaweb/catala/asp/verificadorfirma.asp
Metadades	Origen: Origen administració Estat d'elaboració: Original

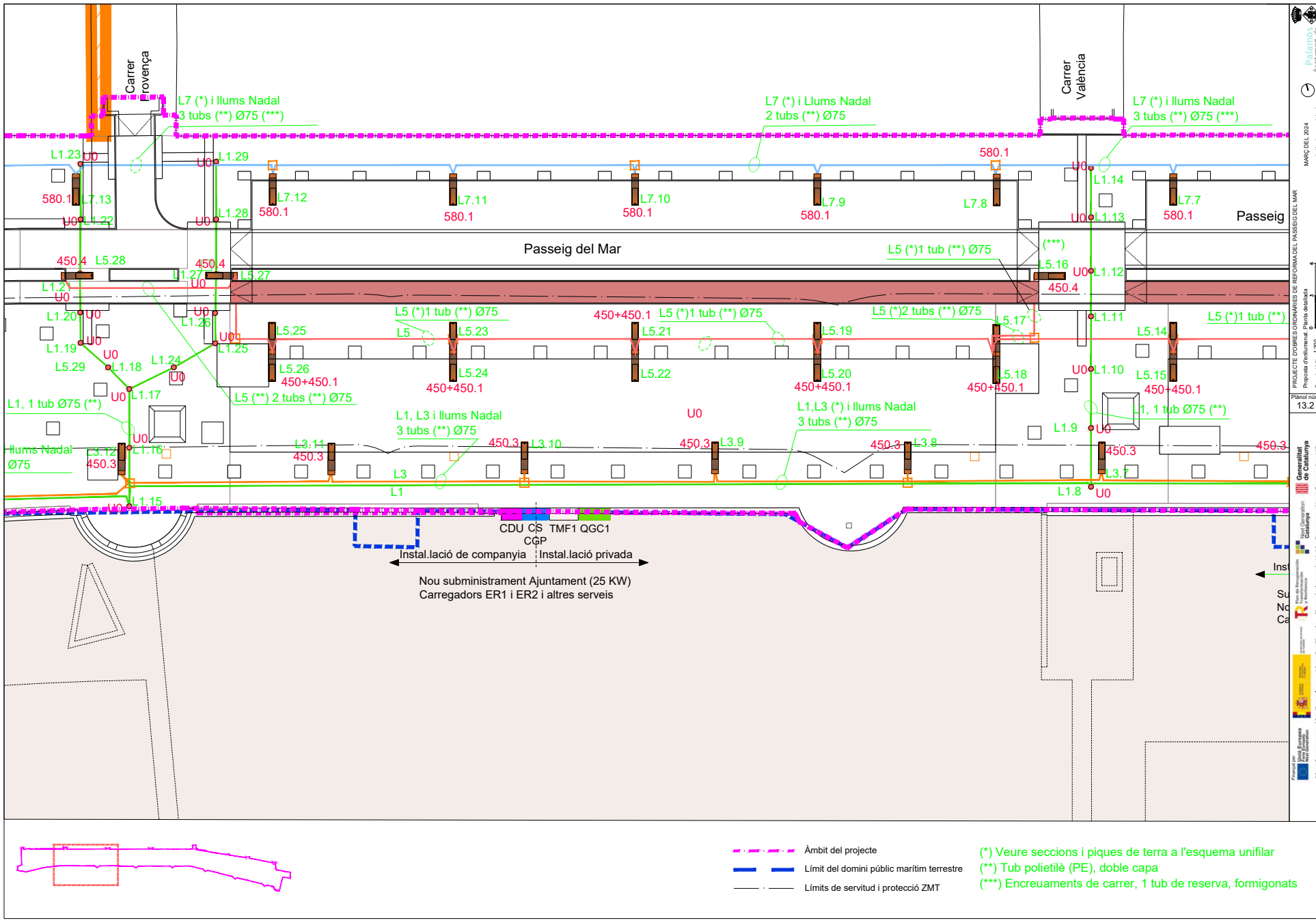

Signatura 1 de 1
CARLES SANJOSE
 BOSCCH

02/04/2024

ST Arquitecte
 projectes (Carles)

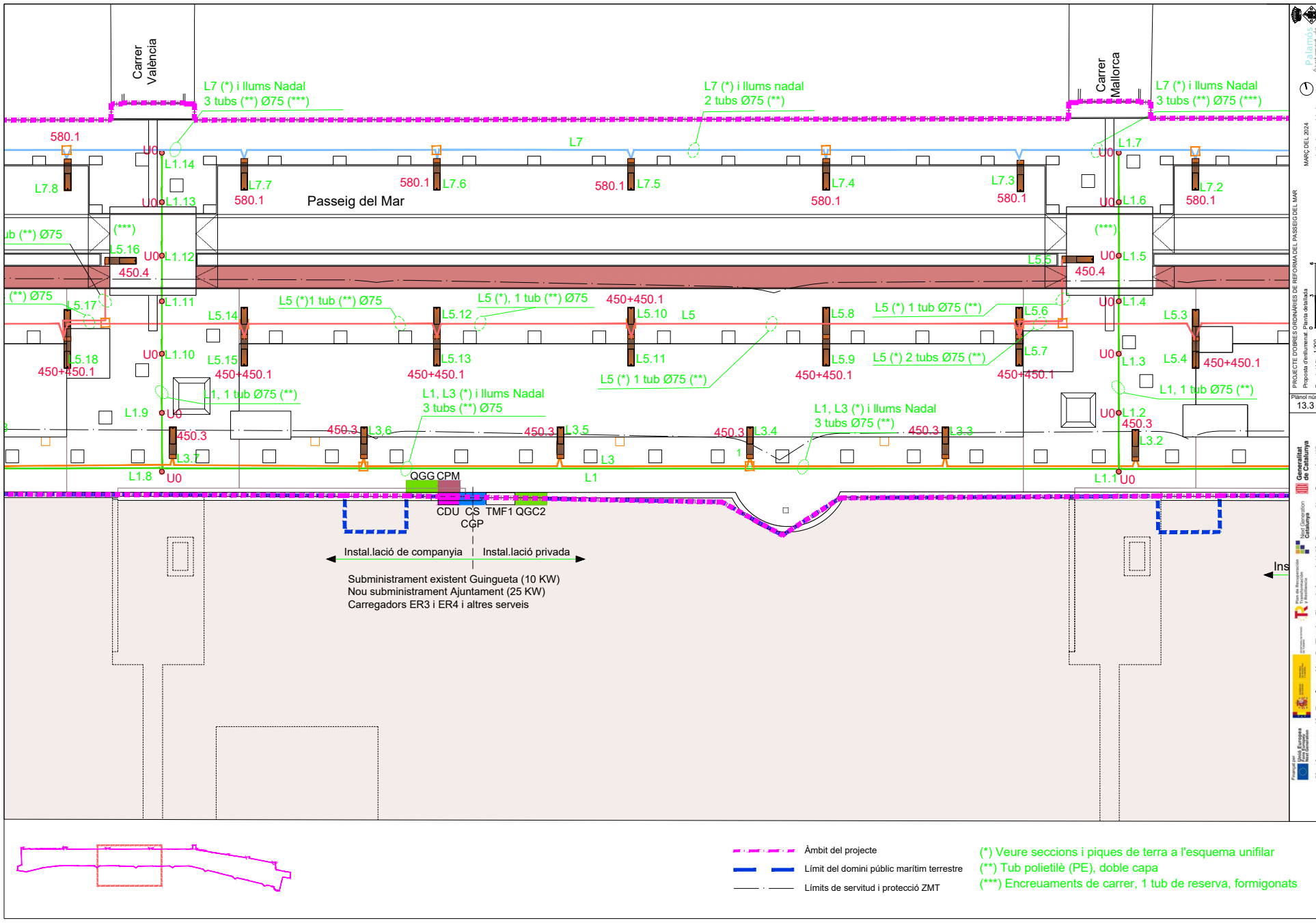

Palamós
 Ajuntament de
 MARÇ DEL 2024
 servei tècnic municipal

PROFECTE D'OBRES ORDINÀRIES DE REFORMA DEL PASSEIG DEL MAR
 Programa de millora i manteniment de l'espai públic
 Escala (A3): 1:300

Plànol nº 13.3

Generalitat de Catalunya
 Next Generation
 Plan de recuperación, transformación y Resiliencia - Financiado por la Unión Europea - Next Generation UE

Còpia. Introduïu el Codi Segur de Validació a la plana web que s'indica per accedir al document que figura a les bases dades documentals de l'Ajuntament de Palamós.	
Codi Segur de Validació	380f9c3472d74782875f14b9baaf503e001
Url de validació	https://seu.palamos.cat/absis/idi/arx/idiarxabsaweb/catala/asp/verificadorfirma.asp
Metadades	Origen: Origen administració Estat d'elaboració: Original



Signatura 1 de 1
CARLES SANJOSE
BOSCH

02/04/2024

ST Arquitecte
 projectes (Carles)

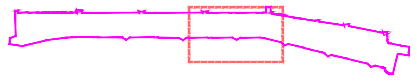
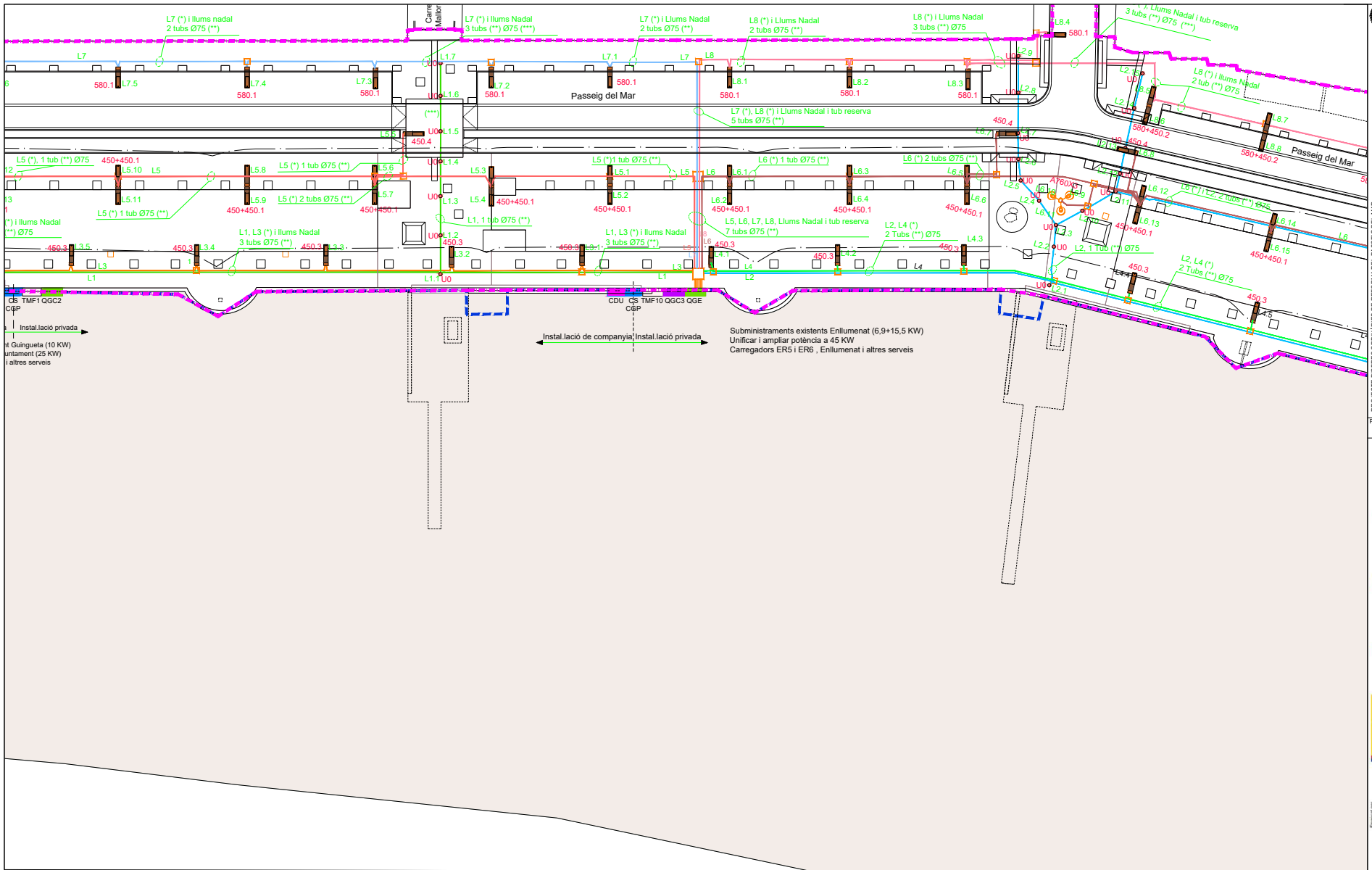

- - - Àmbit del projecte
- Límit del domini públic marítim terrestre
- - - Límits de servitud i protecció ZMT
- (*) Veure seccions i piques de terra a l'esquema unifilar
- (**) Tub polietilè (PE), doble capa
- (***) Encreuaments de carrer, 1 tub de reserva, formigonats

Còpia. Introduïu el Codi Segur de Validació a la plana web que s'indica per accedir al document que figura a les bases dades documentals de l'Ajuntament de Palamós.	
Codi Segur de Validació	380f9c3472d74782875f14b9baaf503e001
Url de validació	https://seu.palamos.cat/absis/idi/arx/idiarxabsaweb/catala/asp/verificadorfirma.asp
Metadades	Origen: Origen administració Estat d'elaboració: Original



Palamós
 Ajuntament de Palamós
 MARÇ DEL 2024
 serveis tècnics municipals
 PROJECTE D'OBRES ORDINÀRIES DE REFORMA DEL PASSEIG DEL MAR
 Proposta de dimensament i instal·lació
 Escala (A3): 1:300
 Plànol núm. 13.4
 Generalitat de Catalunya
 Next Generation Catalunya
 Plan de Recuperación, Transformación y Resiliencia - Financiado por la Unión Europea - Next Generation UE

Signatura 1 de 1
CARLES SANJOSE
 BOSCH

02/04/2024

ST Arquitecte
 projectes (Carles)

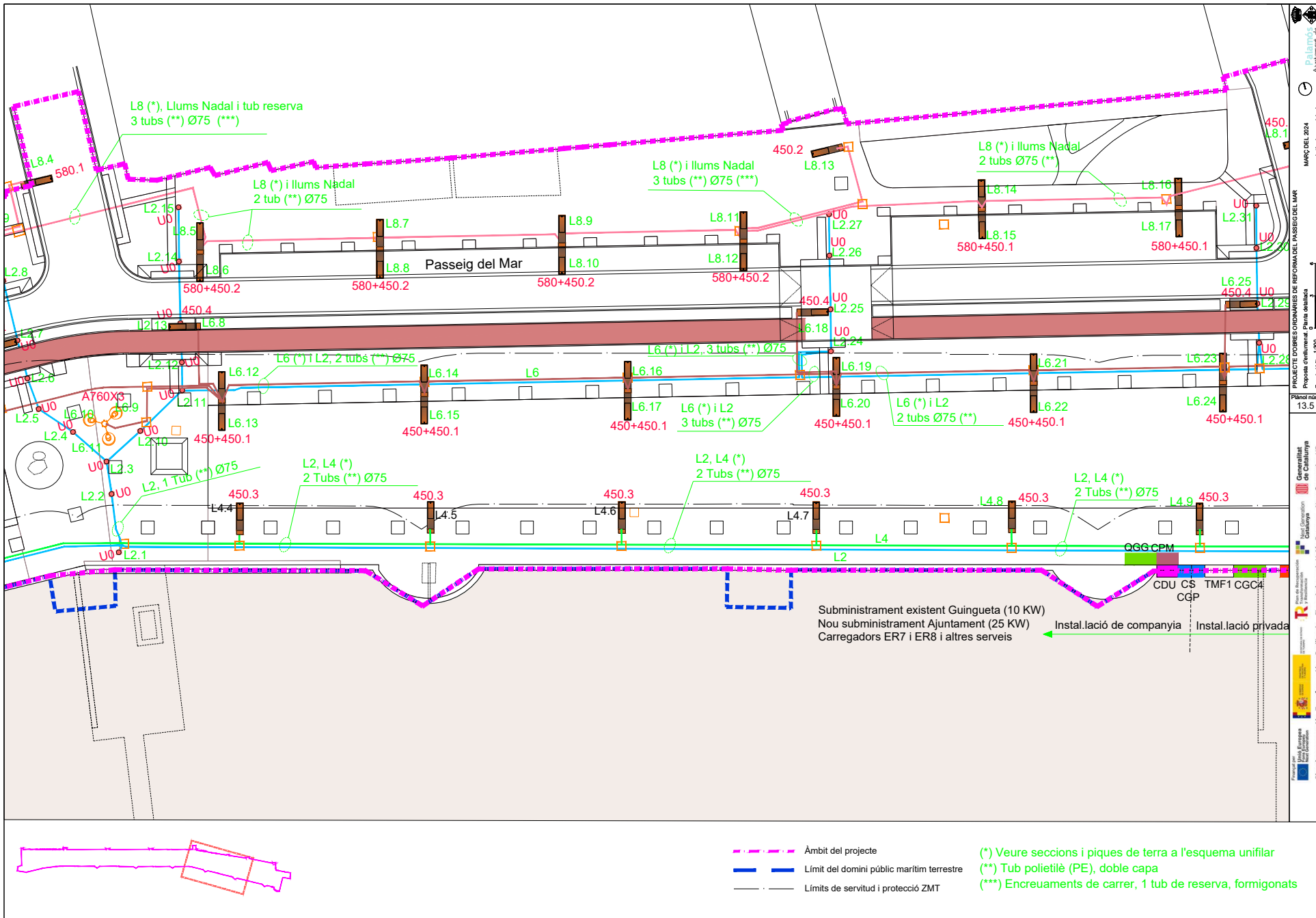

Còpia. Introduïu el Codi Segur de Validació a la plana web que s'indica per accedir al document que figura a les bases dades documentals de l'Ajuntament de Palamós.	
Codi Segur de Validació	380f9c3472d74782875f14b9baaf503e001
Url de validació	https://seu.palamos.cat/absis/idi/arx/idiarxabsaweb/catala/asp/verificadorfirma.asp
Metadades	Origen: Origen administració Estat d'elaboració: Original



MAI 2024
 s'ha licitat mandata
 PROJECTE D'OBRES D'INFRASTRUCTURES DE REFORMA DEL PASSEIG DEL MAR
 Proposa d'elements i una secció
 Escala (A3): 1:300
 Plànol núm. 13.5
 Generalitat de Catalunya
 Next Generation
 Plan de recuperación, transformación y Resiliencia - Financiado por la Unión Europea - Next Generation UE

Signatura 1 de 1
CARLES SANJOSE
 BOSCH

02/04/2024

ST Arquitecte
 projectes (Carles)

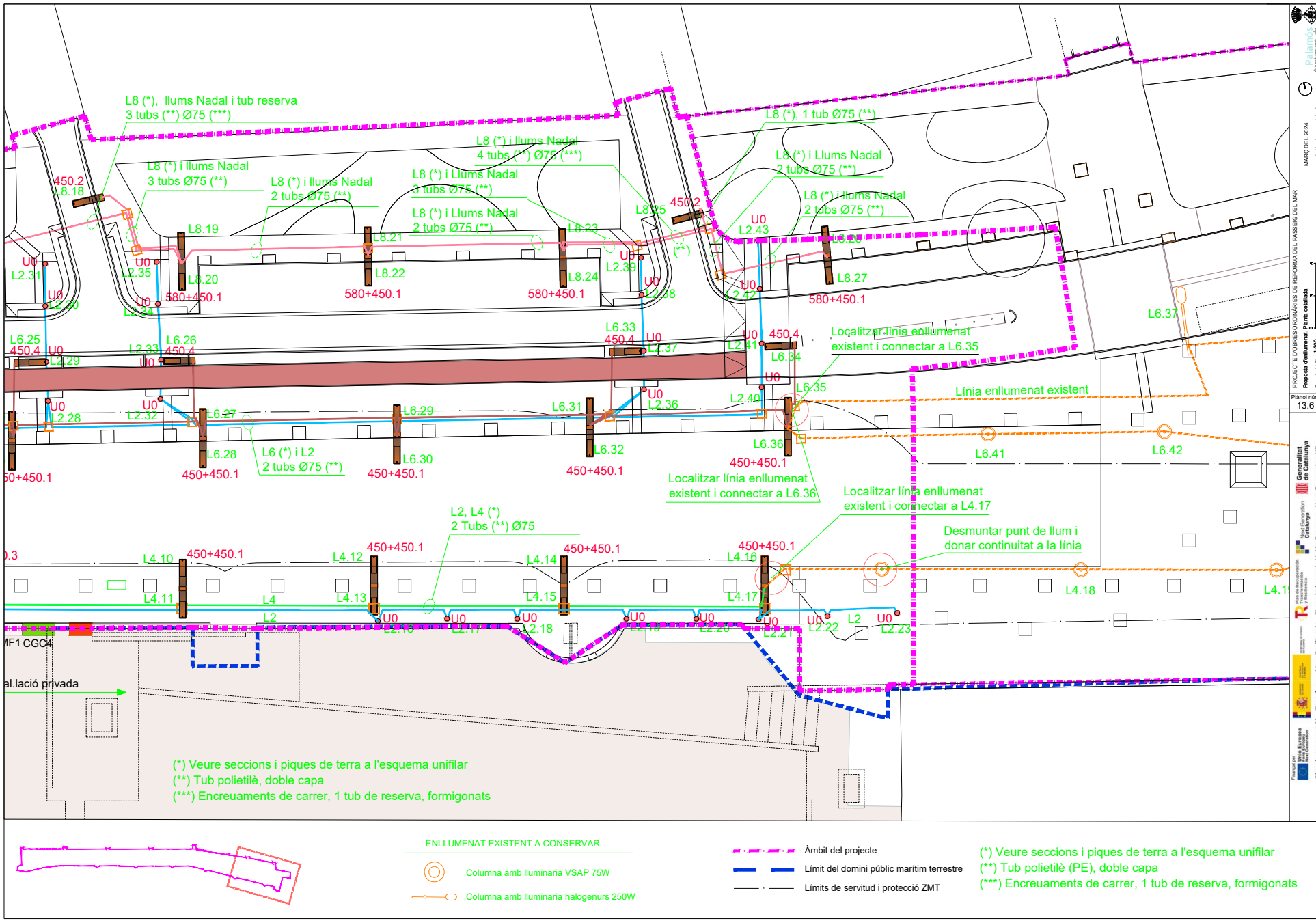

Còpia. Introduïu el Codi Segur de Validació a la plana web que s'indica per accedir al document que figura a les bases dades documentals de l'Ajuntament de Palamós.

Codi Segur de Validació 380f9c3472d74782875f14b9baaf503e001

Url de validació <https://seu.palamos.cat/absis/idi/ax/idiarxabsaweb/catala/asp/verificadorfirma.asp>

Metadades Origen: Origen administració Estat d'elaboració: Original



PROJECTE D'OBRES ORDINÀRIES DE REFORMA DEL PASSEIG DEL MAR
 Proposa d'enllumenat i línia aèria
 Escala (A3): 1:300
 Plànol núm. 13.6
 Generalitat de Catalunya
 Next Generation
 Plan de recuperación, Transformación y Resiliencia - Financiado por la Unión Europea - Next Generation UE

Signatura 1 de 1
CARLES SANJOSE BOSCH
 02/04/2024
 ST Arquitecte projectes (Carles)

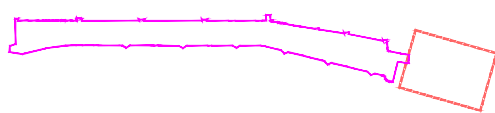
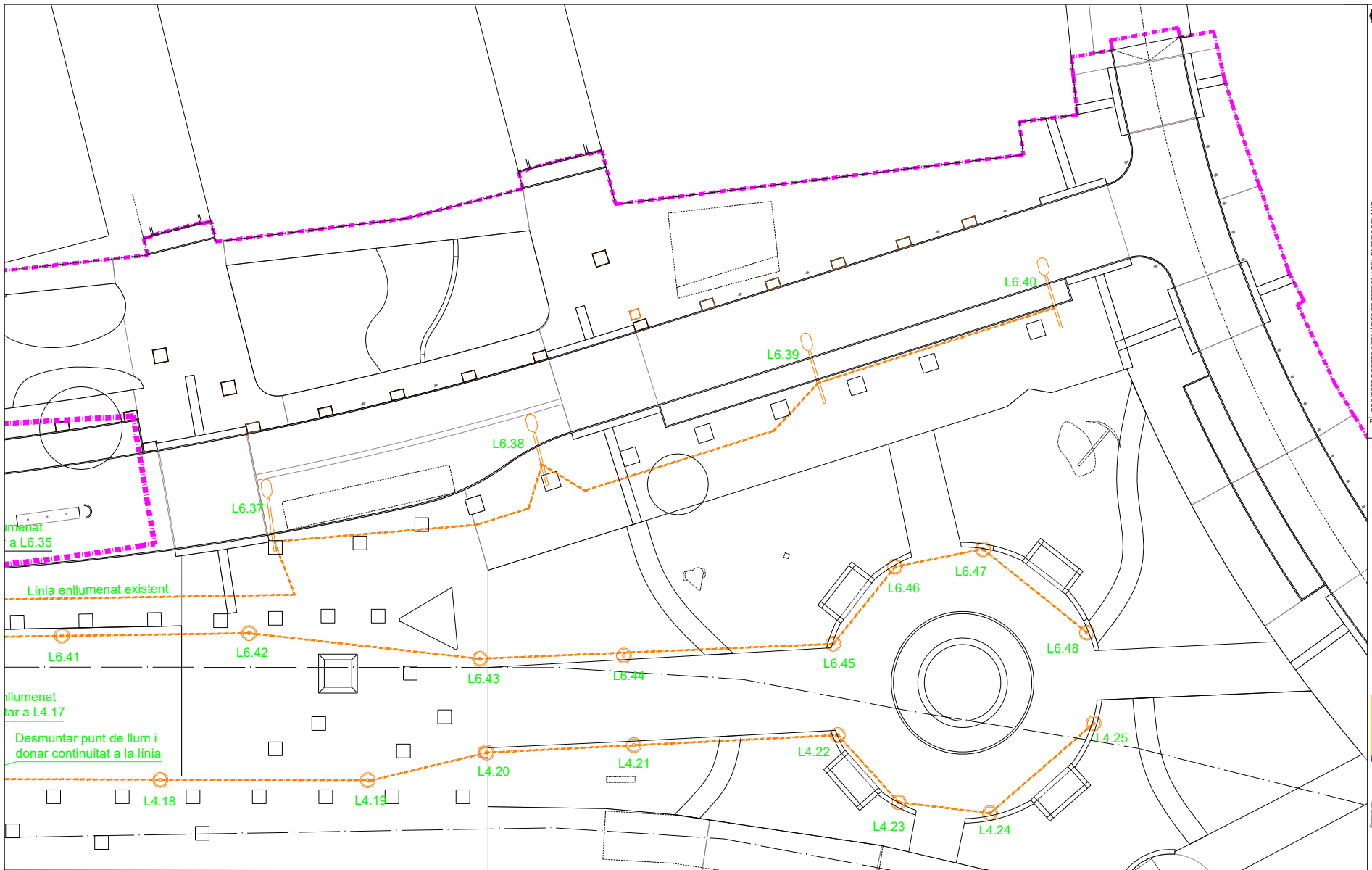

- ENLLUMENAT EXISTENT A CONSERVAR**
- Columna amb lluminària VSAP 75W
 - Columna amb lluminària halogenurs 250W

- Àmbit del projecte
- Límit del domini públic marítim terrestre
- Límits de servitud i protecció ZMT

(*) Veure seccions a l'esquema unifilar
 (**) Tub polietilè, doble capa
 (***) Encreuaments de carrer, 1 tub de reserva, formigonats

PROJECTE D'OBRES ORDINÀRIES DE REFORMA DEL PASSEIG DEL MAR
 Proposa d'enllumenat de nova abastament
 Escala (A3): 1:300
 Plànol nº: 13.7

Còpia. Introduïu el Codi Segur de Validació a la plana web que s'indica per accedir al document que figura a les bases dades documentals de l'Ajuntament de Palamós.	
Codi Segur de Validació	380f9c3472d74782875f14b9baaf503e001
Url de validació	https://seu.palamos.cat/absis/idi/arx/idiarxabsaweb/catala/asp/verificadorfirma.asp
Metadades	Origen: Origen administració Estat d'elaboració: Original



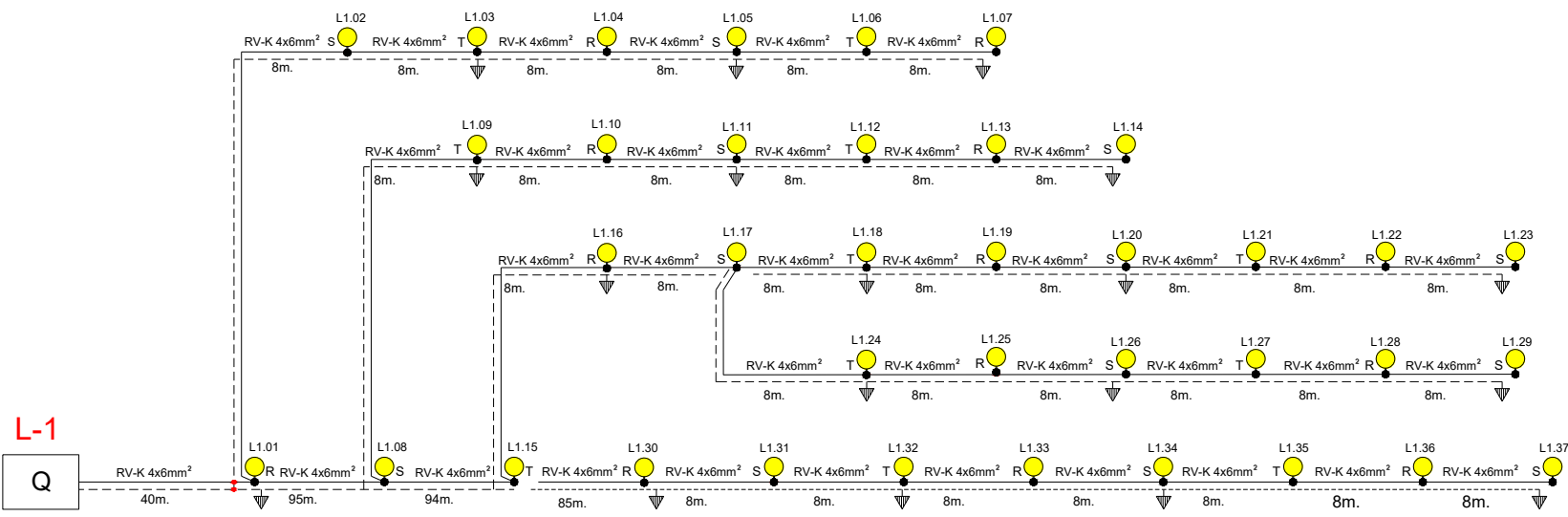

LLUMENERES

- U0 Balisa Iguzzini Light Up encastada a terra Earth, 9W, 63.2lm, 4000K
- 450 Llumenera Urbidermis-Santa&Cole, 27W, 24L, 3000K
- 450.1 Llumenera Urbidermis-Santa&Cole, 27W, 24L, 3000K
- 450.2 Llumenera Urbidermis-Santa&Cole, 27W, 24L, 3000K
- 450.3 Llumenera Urbidermis-Santa&Cole, 33W, 24L, 3000K
- 450.4 Llumenera Urbidermis-Santa&Cole, 20W, 12L, 3000K
- 580 Llumenera Urbidermis-Santa&Cole, 51W, 48L, 3000K
- 580.1 Llumenera Urbidermis-Santa&Cole, 63W, 48L, 3000K
- 580.2 Llumenera Urbidermis-Santa&Cole, 51W, 48L, 3000K
- A760 Projector Urbidermis-Santa&Cole, 40W, 36L, 3000K
- A1160 Projector Urbidermis-Santa&Cole, 56W, 36L, 3000K

Signatura 1 de 1
CARLES SANJOSE
BOSCH
02/04/2024
ST Arquitecte
projectes (Carles)

Còpia. Introduiu el Codi Segur de Validació a la plana web que s'indica per accedir al document que figura a les bases dades documentals de l'Ajuntament de Palamós.	
Codi Segur de Validació	380f9c3472d74782875f14b9baaf503e001
Url de validació	https://seu.palamos.cat/absis/di/arx/idiarxabsaweb/catala/asp/verificadorfirma.asp
Metadades	Origen: Origen administració Estat d'elaboració: Original



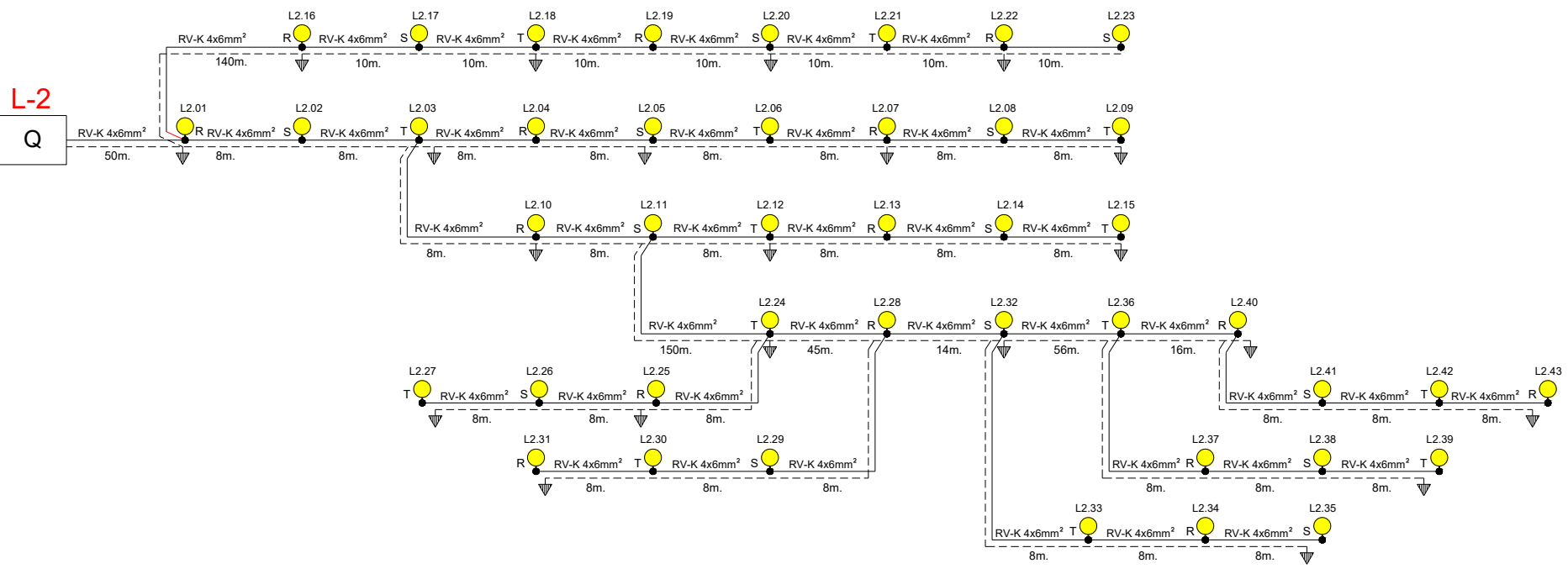

LLUMENERES

- U0 Balisa Iguzzini Light Up encastada a terra Earth, 9W, 63.2lm, 4000K
- 450 Llumenera Urbidermis-Santa&Cole, 27W, 24L, 3000K
- 450.1 Llumenera Urbidermis-Santa&Cole, 27W, 24L, 3000K
- 450.2 Llumenera Urbidermis-Santa&Cole, 27W, 24L, 3000K
- 450.3 Llumenera Urbidermis-Santa&Cole, 33W, 24L, 3000K
- 450.4 Llumenera Urbidermis-Santa&Cole, 20W, 12L, 3000K
- 580 Llumenera Urbidermis-Santa&Cole, 51W, 48L, 3000K
- 580.1 Llumenera Urbidermis-Santa&Cole, 63W, 48L, 3000K
- 580.2 Llumenera Urbidermis-Santa&Cole, 51W, 48L, 3000K
- A760 Projector Urbidermis-Santa&Cole, 40W, 36L, 3000K
- A1160 Projector Urbidermis-Santa&Cole, 56W, 36L, 3000K

Signatura 1 de 1
CARLES SANJOSE
BOSCH
02/04/2024
ST Arquitecte
projectes (Carles)

Còpia. Introduïu el Codi Segur de Validació a la plana web que s'indica per accedir al document que figura a les bases dades documentals de l'Ajuntament de Palamós.	
Codi Segur de Validació	380f9c3472d74782875f14b9baaf503e001
Url de validació	https://seu.palamos.cat/absis/idi/arx/idiarxabsaweb/catala/asp/verificadorfirma.asp
Metadades	Origen: Origen administració Estat d'elaboració: Original



Signatura 1 de 1
 CARLES SANJOSE
 BOSCH

02/04/2024

ST Arquitecte
 projectes (Carles)

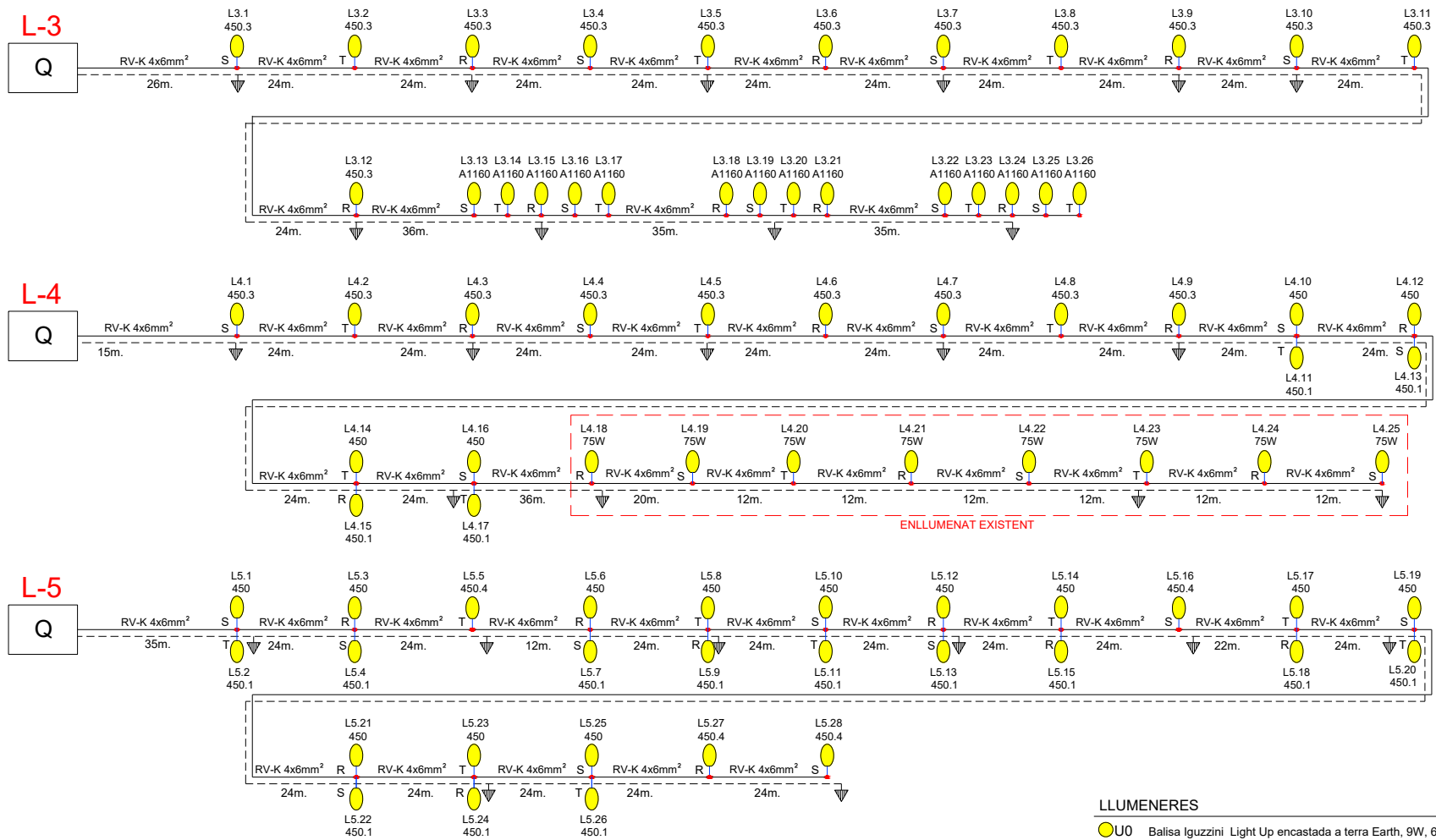

LLUMENERES

- U0 Balisa Iguzzini Light Up encastada a terra Earth, 9W, 63.2lm, 4000K
- 450 Llumenera Urbidermis-Santa&Cole, 27W, 24L, 3000K
- 450.1 Llumenera Urbidermis-Santa&Cole, 27W, 24L, 3000K
- 450.2 Llumenera Urbidermis-Santa&Cole, 27W, 24L, 3000K
- 450.3 Llumenera Urbidermis-Santa&Cole, 33W, 24L, 3000K
- 450.4 Llumenera Urbidermis-Santa&Cole, 20W, 12L, 3000K
- 580 Llumenera Urbidermis-Santa&Cole, 51W, 48L, 3000K
- 580.1 Llumenera Urbidermis-Santa&Cole, 63W, 48L, 3000K
- 580.2 Llumenera Urbidermis-Santa&Cole, 51W, 48L, 3000K
- A760 Projector Urbidermis-Santa&Cole, 40W, 36L, 3000K
- A1160 Projector Urbidermis-Santa&Cole, 56W, 36L, 3000K

Còpia. Introduïu el Codi Segur de Validació a la plana web que s'indica per accedir al document que figura a les bases dades documentals de l'Ajuntament de Palamós.	
Codi Segur de Validació	380f9c3472d74782875f14b9baaf503e001
Url de validació	https://seu.palamos.cat/absis/idi/arx/idiarxabsaweb/catala/asp/verificadorfirma.asp
Metadades	Origen: Origen administració Estat d'elaboració: Original



L-6

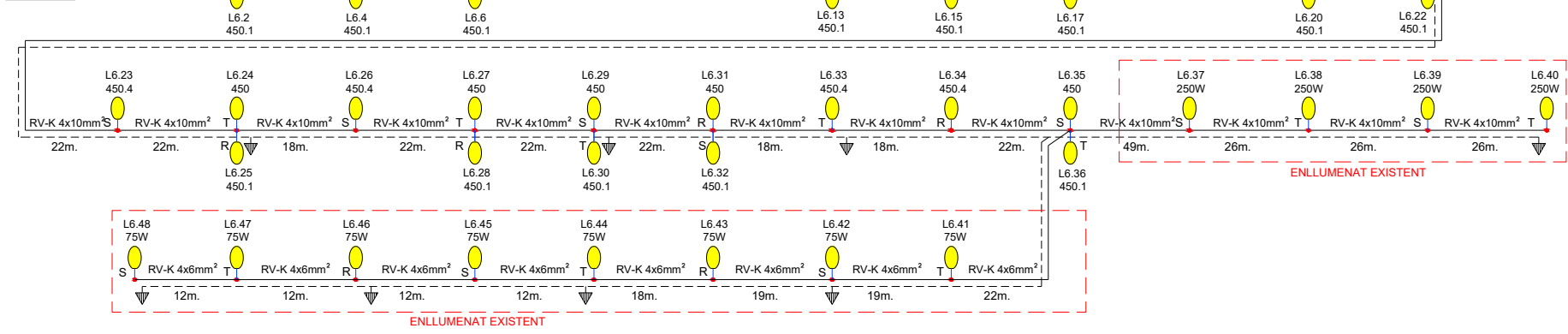

L-7

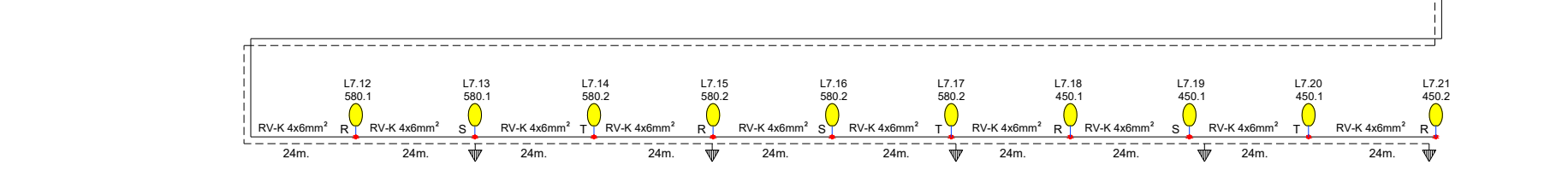

LLUMENERES

- U0 Balisa Iguzzini Light Up encastada a terra Earth, 9W, 63.2lm, 4000K
- 450 Llumenera Urbidermis-Santa&Cole, 27W, 24L, 3000K
- 450.1 Llumenera Urbidermis-Santa&Cole, 27W, 24L, 3000K
- 450.2 Llumenera Urbidermis-Santa&Cole, 27W, 24L, 3000K
- 450.3 Llumenera Urbidermis-Santa&Cole, 33W, 24L, 3000K
- 450.4 Llumenera Urbidermis-Santa&Cole, 20W, 12L, 3000K
- 580 Llumenera Urbidermis-Santa&Cole, 51W, 48L, 3000K
- 580.1 Llumenera Urbidermis-Santa&Cole, 63W, 48L, 3000K
- 580.2 Llumenera Urbidermis-Santa&Cole, 51W, 48L, 3000K
- A760 Projector Urbidermis-Santa&Cole, 40W, 36L, 3000K
- A1160 Projector Urbidermis-Santa&Cole, 56W, 36L, 3000K

Signatura 1 de 1
CARLES SANJOSE BOSCH
 02/04/2024
 ST Arquitecte projectes (Carles)

Còpia. Introduïu el Codi Segur de Validació a la plana web que s'indica per accedir al document que figura a les bases dades documentals de l'Ajuntament de Palamós.	
Codi Segur de Validació	380f9c3472d74782875f14b9baaf503e001
Url de validació	https://seu.palamos.cat/absis/idi/arx/idiarxabsaweb/catala/asp/verificadorfirma.asp
Metadades	Origen: Origen administració Estat d'elaboració: Original



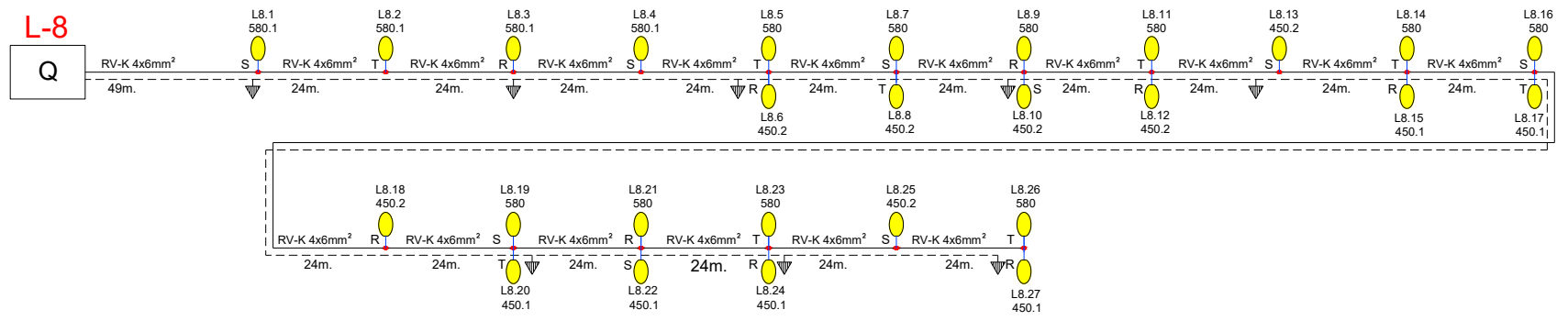

LLUMENERES

- U0 Balisa Iguzzini Light Up encastada a terra Earth, 9W, 63.2lm, 4000K
- 450 Llumenera Urbidemis-Santa&Cole, 27W, 24L, 3000K
- 450.1 Llumenera Urbidemis-Santa&Cole, 27W, 24L, 3000K
- 450.2 Llumenera Urbidemis-Santa&Cole, 27W, 24L, 3000K
- 450.3 Llumenera Urbidemis-Santa&Cole, 33W, 24L, 3000K
- 450.4 Llumenera Urbidemis-Santa&Cole, 20W, 12L, 3000K
- 580 Llumenera Urbidemis-Santa&Cole, 51W, 48L, 3000K
- 580.1 Llumenera Urbidemis-Santa&Cole, 51W, 48L, 3000K
- 580.2 Llumenera Urbidemis-Santa&Cole, 51W, 48L, 3000K
- A760 Projector Urbidemis-Santa&Cole, 40W, 36L, 3000K
- A1160 Projector Urbidemis-Santa&Cole, 56W, 36L, 3000K

Signatura 1 de 1
02/04/2024
ST Arquitecte
CARLES SANJOSÉ
BOSCH

Còpia. Introduïu el Codi Segur de Validació a la plana web que s'indica per accedir al document que figura a les bases dades documentals de l'Ajuntament de Palamós.	
Codi Segur de Validació	380f9c3472d74782875f14b9baaf503e001
Url de validació	https://seu.palamos.cat/absis/idi/arx/idiarxabsaweb/catala/asp/verificadorfirma.asp
Metadades	Origen: Origen administració Estat d'elaboració: Original



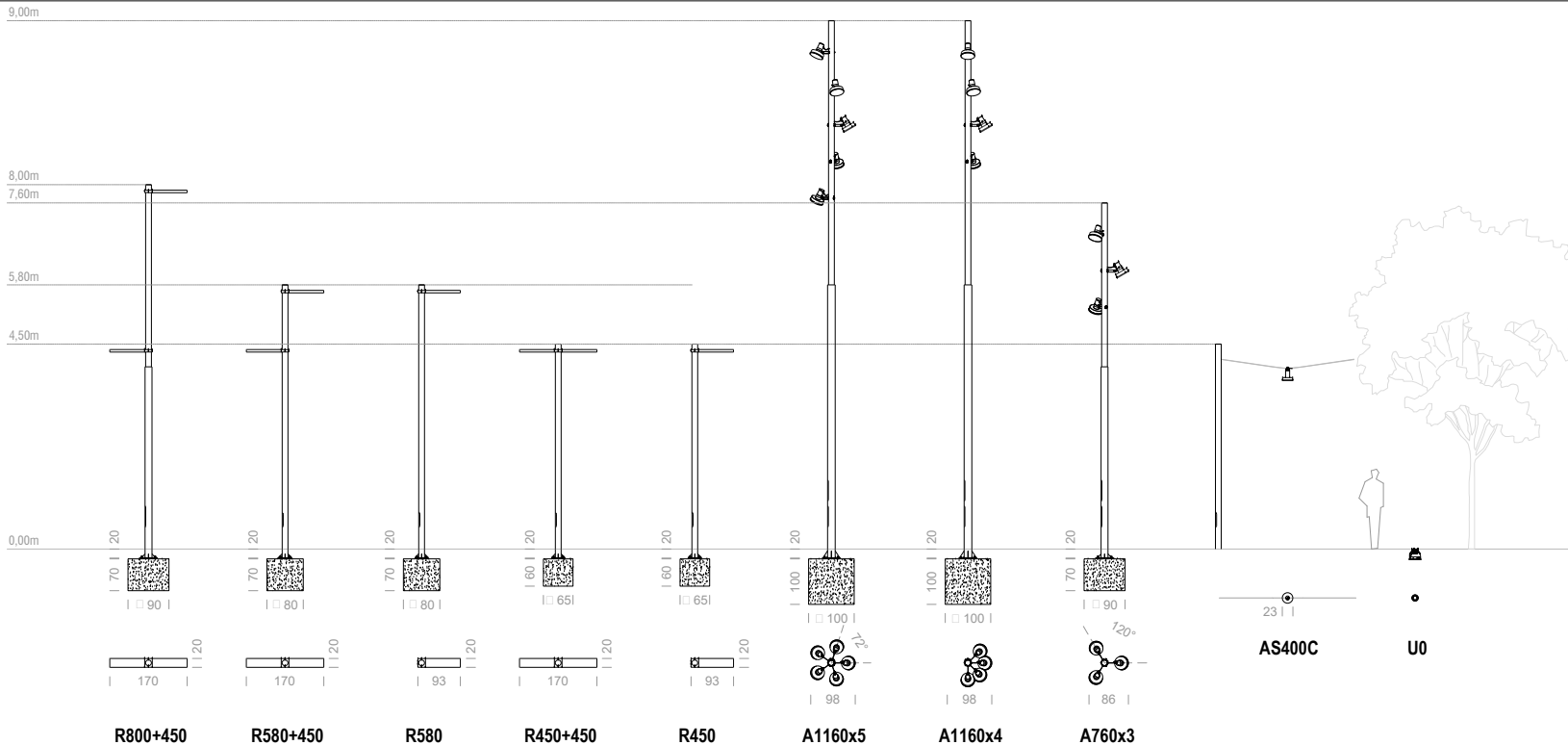

ESCALA 1/100

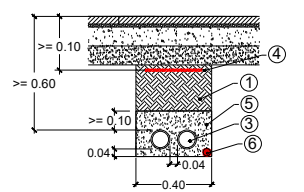

RASA ENCREUAMENT DE CALÇADA
1 CIRCUIT + RESERVA
(AL MENYS, UN TUB DE RESERVA)

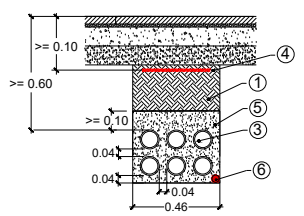

RASA ENCREUAMENT DE CALÇADA
MÚLTIPLES CIRCUITS
(AL MENYS, UN TUB DE RESERVA)

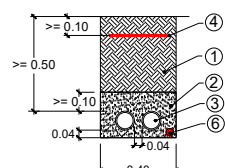

RASA SOTA TERRA
2 CIRCUITS
1 CIRCUIT + RESERVA

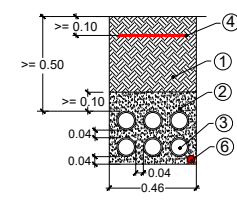

RASA SOTA TERRA
MÚLTIPLES CIRCUITS

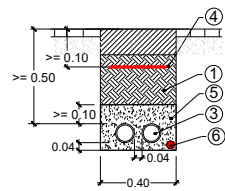

RASA SOTA VORERA
2 CIRCUITS
1 CIRCUIT + RESERVA

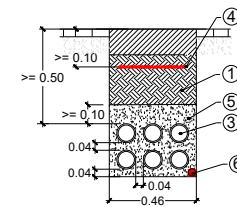

RASA SOTA VORERA
MÚLTIPLES CIRCUITS

ESCALA 1/25

- 1 Terra compactat al 95%
- 2 Sorra neta
- 3 Tub polietilè (PE) Ø75 mm
- 4 Cinta senyalització cable elèctric
- 5 Formigó HM-20/p/11-A
- 6 Conductor de terra, Cu, nu, 35 35 mm²

Signatura 1 de 1
 CARLES SANJOSE BOSCH
 02/04/2024
 ST Arquitecte projectes (Carles)

Còpia. Introduïu el Codi Segur de Validació a la plana web que s'indica per accedir al document que figura a les bases dades documentals de l'Ajuntament de Palamós.	
Codi Segur de Validació	380f9c3472d74782875f14b9baaf503e001
Url de validació	https://seu.palamos.cat/absis/idi/arx/idiarxabsaweb/catala/asp/verificadorfirma.asp
Metadades	Origen: Origen administració Estat d'elaboració: Original



<p>R580+450.1 Fanal model RAMA d'Urbidermis-Santa&Cole H5,8m 51W 3000K TIII + 27W 3000K TII+III Columna cilíndrica (d127mm) de 6,0m d'alçada total, realitzada en acer galvanitzat, acabat pintat C5. 2 Lluminàries, realitzades en injecció d'alumini, acabat pintat C5, situades a diferent alçada i orientació: H5,8m: 51W (48L 3000K IRC80 350mA Òptica TIII) c0° H4,5m: 27W (24L 3000K IRC80 350mA Òptica TII+III) c180° Ref: RAF31P + RAL48A1TIII + RAL24A1TII+III + 2 RAA01 7 Uts</p>	<p>R450.2 Fanal model RAMA d'Urbidermis-Santa&Cole H4,5m 27W 3000K TII+III Columna cilíndrica (d127mm) de 4,7m d'alçada total, realitzada en acer galvanitzat, acabat pintat C5. Lluminària, realitzada en injecció d'alumini, acabat pintat C5: H4,5m: 27W (24L 3000K IRC80 350mA Òptica TII+III) c0° Ref: RAF11P + RAL24A1TII+III + RAA01 6 Uts</p>	<p>A760x3 Fanal model ARNE d'Urbidermis-Santa&Cole H7,6m 3 x 40W 3000K TIII Columna telescòpica (d152-127mm) de 7,8m d'alçada total, realitzada en acer galvanitzat, acabat pintat C5. 3 Projectors, realitzats en injecció d'alumini, acabat pintat C5, situats a diferent alçada i orientació: H6,9m: 40W (36L 3000K IRC80 350mA Òptica TIII) c-120° / b10° H6,1m: 40W (36L 3000K IRC80 350mA Òptica TIII) c0° / b10° H5,3m: 40W (36L 3000K IRC80 350mA Òptica TIII) c120° / b10° Ref: ARC41P + 3 AR1P36A1TIII + 3 ARA01 2 Uts</p>
<p>R580+450.2 Fanal model RAMA d'Urbidermis-Santa&Cole H5,8m 38W 3000K TII+III + 27W 3000K TII+III Columna cilíndrica (d127mm) de 6,0m d'alçada total, realitzada en acer galvanitzat, acabat pintat C5. 2 Lluminàries, realitzades en injecció d'alumini, acabat pintat C5, situades a diferent alçada i orientació: H5,8m: 38W (24L 3000K IRC80 500mA Òptica TII+III) c0° H4,5m: 27W (24L 3000K IRC80 350mA Òptica TII+III) c180° Ref: RAF31P + RAL24B1TII+III + RAL24A1TII+III + 2 RAA01 9 Uts</p>	<p>R450.3 Fanal model RAMA d'Urbidermis-Santa&Cole H4,5m 33W 3000K TII+II Columna cilíndrica (d127mm) de 4,7m d'alçada total, realitzada en acer galvanitzat, acabat pintat C5. Lluminària, realitzada en injecció d'alumini, acabat pintat C5: H4,5m: 33W (24L 3000K IRC80 425mA Òptica TII+II) c0° Ref: RAF11P + RAL24x1TII+II + RAA01 27 Uts</p>	<p>U0 Balisa encastada a terra model LIGHT-UP EARTH d'Guzzini 9W 3000K Contenedor d'encastament de material plàstic Lluminària amb amb cos i marc circular d'acer inoxidable (d137mm). Tancament de vidre antilliscant. 9W (3000K IRC80 350mA Òptica Difusora) Ref: URBD.EQ88 + URBD.X486.04 128 Uts</p>
<p>R580.1 Fanal model RAMA d'Urbidermis-Santa&Cole H5,8m 63W 3000K 36TIII+12TII180 Columna cilíndrica (d127mm) de 6,0m d'alçada total, realitzada en acer galvanitzat, acabat pintat C5. 1 Lluminària, realitzada en injecció d'alumini, acabat pintat C5: H5,8m: 63W (48L 3000K IRC80 425mA Òptica 36TIII+12TII180) c0° Ref: RAF21P + ERA00.RAL48x136TIII+12TII180 + RAA01 17 Uts</p>	<p>R450.4 Fanal model RAMA d'Urbidermis-Santa&Cole H4,5m 20W 3000K TII Columna cilíndrica (d127mm) de 4,7m d'alçada total, realitzada en acer galvanitzat, acabat pintat C5. Lluminària, realitzada en injecció d'alumini, acabat pintat C5: H4,5m: 20W (12L 3000K IRC80 500mA Òptica TII) c0° Ref: RAF11P + RAL12B1TII + RAA01 11 Uts</p>	
<p>R580.2 Fanal model RAMA d'Urbidermis-Santa&Cole H5,8m 51W 3000K 36TIII+12TII180 Columna cilíndrica (d127mm) de 6,0m d'alçada total, realitzada en acer galvanitzat, acabat pintat C5. 1 Lluminària, realitzada en injecció d'alumini, acabat pintat C5: H5,8m: 51W (48L 3000K IRC80 350mA Òptica 36TIII+12TII180) c0° Ref: RAF21P + ERA00.RAL48A136TIII+12TII180 + RAA01 4 Uts</p>	<p>A1160x5 Fanal model ARNE d'Urbidermis-Santa&Cole H11,6m 5 x 56W 3000K TIII Columna telescòpica (d168-127mm) de 11,8m d'alçada total, realitzada en acer galvanitzat, acabat pintat C5. 5 Projectors, realitzats en injecció d'alumini, acabat pintat C5, situats a diferent alçada i orientació: H10,9m: 56W (36L 3000K IRC80 500mA Òptica TIII) c-144° / b10° H10,1m: 56W (36L 3000K IRC80 500mA Òptica TIII) c-72° / b10° H9,3m: 56W (36L 3000K IRC80 500mA Òptica TIII) c0° / b10° H8,5m: 56W (36L 3000K IRC80 500mA Òptica TIII) c72° / b10° H7,7m: 56W (36L 3000K IRC80 500mA Òptica TIII) c144° / b10° Ref: ARC61P + 5 AR1P36B1TIII + 5 ARA01 2 Uts</p>	
<p>R450+450.1 Fanal model RAMA d'Urbidermis-Santa&Cole H4,5m 2 x 27W 3000K TII+III Columna cilíndrica (d127mm) de 4,7m d'alçada total, realitzada en acer galvanitzat, acabat pintat C5. 2 Lluminàries, realitzades en injecció d'alumini, acabat pintat C5, situades a la mateixa alçada: H4,5m: 27W (24L 3000K IRC80 350mA Òptica TII+III) c0° H4,5m: 27W (24L 3000K IRC80 350mA Òptica TII+III) c180° Ref: RAF11P + 2 RAL24A1TII+III + RAA02 33 Uts</p>	<p>A1160x4 Fanal model ARNE d'Urbidermis-Santa&Cole H11,6m 4 x 56W 3000K TIII Columna telescòpica (d168-127mm) de 11,8m d'alçada total, realitzada en acer galvanitzat, acabat pintat C5. 4 Projectors, realitzats en injecció d'alumini, acabat pintat C5, situats a diferent alçada i orientació: H10,9m: 56W (36L 3000K IRC80 500mA Òptica TIII) c-90° / b10° H10,1m: 56W (36L 3000K IRC80 500mA Òptica TIII) c-45° / b10° H9,3m: 56W (36L 3000K IRC80 500mA Òptica TIII) c0° / b10° H8,5m: 56W (36L 3000K IRC80 500mA Òptica TIII) c45° / b10° Ref: EAR00.ARC61P + 4 AR1P36B1TIII + 4 ARA01 1 Ut</p>	
<p>R450.1 Fanal model RAMA d'Urbidermis-Santa&Cole H4,5m 33W 3000K TII+III Columna cilíndrica (d127mm) de 4,7m d'alçada total, realitzada en acer galvanitzat, acabat pintat C5. Lluminària, realitzada en injecció d'alumini, acabat pintat C5: H4,5m: 33W (24L 3000K IRC80 425mA Òptica TII+III) c0° Ref: RAF11P + RAL24x1TII+III + RAA01 9 Uts</p>		

Signatura 1 de 1
CARLES SANJOSE
BOSCH
02/04/2024
ST Arquitecte projectes (Carles)

Còpia. Introduiu el Codi Segur de Validació a la plana web que s'indica per accedir al document que figura a les bases dades documentals de l'Ajuntament de Palamós.	
Codi Segur de Validació	380f9c3472d74782875f14b9baaf503e001
Url de validació	https://seu.palamos.cat/absis/idi/arx/idiarxabsaweb/catala/asp/verificadorfirma.asp
Metadades	Origen: Origen administració Estat d'elaboració: Original



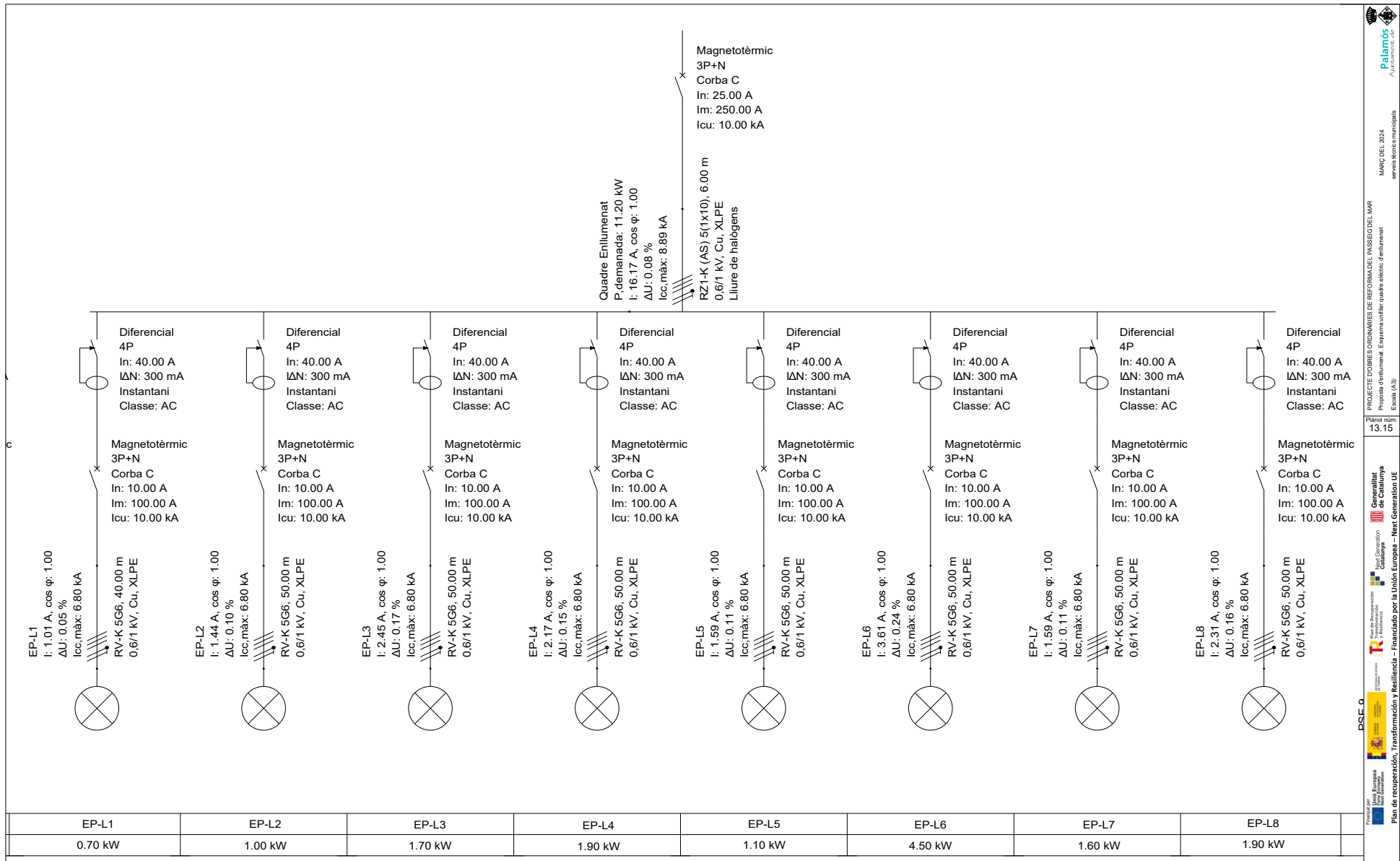

PROJECTE D'OBRES D'OBRES DE REFORMA DEL PASSEIG DEL MAR
 Proposa d'enllumenat. Esquema unitari quada elèctric d'enllumenat
 Escala: (A3)

Plaça nº 13.15
 Generalitat de Catalunya
 Departament de Territori i Ordenació
 Direcció General d'Urbanisme i Habitatge
 Pla de recuperació, transformació i resiliència - Financiat per la Unió Europea - Next Generation UE

PSE-0
 Plaça de l'Europa
 17003 Palamós

MAC DEL 2024
 serveis tècnics municipals
 Palamós
 Ajuntament d'

Còpia. Introduïu el Codi Segur de Validació a la plana web que s'indica per accedir al document que figura a les bases dades documentals de l'Ajuntament de Palamós.

Codi Segur de Validació 380f9c3472d74782875f14b9baaf503e001

Url de validació <https://seu.palamos.cat/absis/idi/arx/idiarxabsaweb/catala/asp/verificadorfirma.asp>

Metadades Origen: Origen administració Estat d'elaboració: Original



Signatura 1 de 1
CARLES SANJOSE
BOSCH

02/04/2024

ST Arquitecte
projectes (Carles)

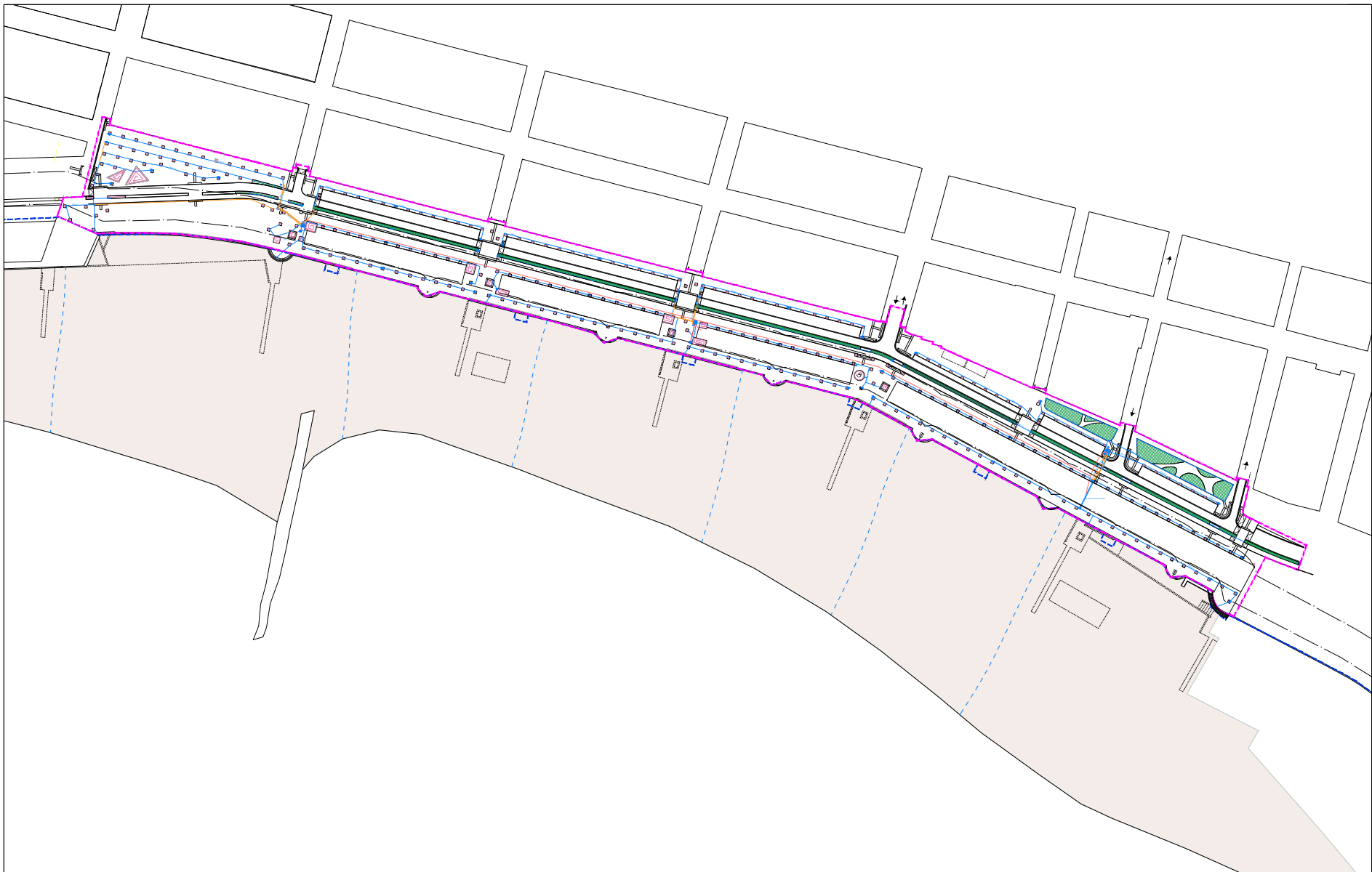

- Àmbit del projecte
- - - Zones d'actuació puntual fora de l'àmbit
- - - Límit del terme municipal
- - - Límit del domini públic marítim terrestre
- - - Límits de servitud i protecció ZMT
- Tub de subministrament d'aigua Ø25
- Tub de subministrament d'aigua Ø40
- Tub de subministrament d'aigua Ø63
- Comptador d'aigua potable
- Arqueta de reg de 80x80cm
- Arqueta de plàstic de control
- Boca de reg
- Reg arbre tub gota-gota enterrat
- Reg arbustiva tub gota-gota enterrat
- Reg tapitzant tub gota-gota enterrat

PROJECTE D'OBRES ORDINÀRIES DE REFORMA DEL PASSEIG DEL MAR
Proposta de reg plana general
Escala (A3): 1:1.800

Plànol núm: 14

Ministeri de Territori, Urbanisme i Infraestructures de Catalunya
Consorci d'Iniciativa i Gestió Urbana de Catalunya
Pla de recuperació, Transformació i Resiliència – Financiat per la Unió Europea – Next Generation UE

Còpia. Introduïu el Codi Segur de Validació a la plana web que s'indica per accedir al document que figura a les bases dades documentals de l'Ajuntament de Palamós.	
Codi Segur de Validació	380f9c3472d74782875f14b9baaf503e001
Url de validació	https://seu.palamos.cat/absis/idi/ax/idiarxabsaweb/catala/asp/verificadorfirma.asp
Metadades	Origen: Origen administració Estat d'elaboració: Original



Signatura 1 de 1
CARLES SANJOSE
 BOSCH

02/04/2024

ST Arquitecte
 projectes (Carles)

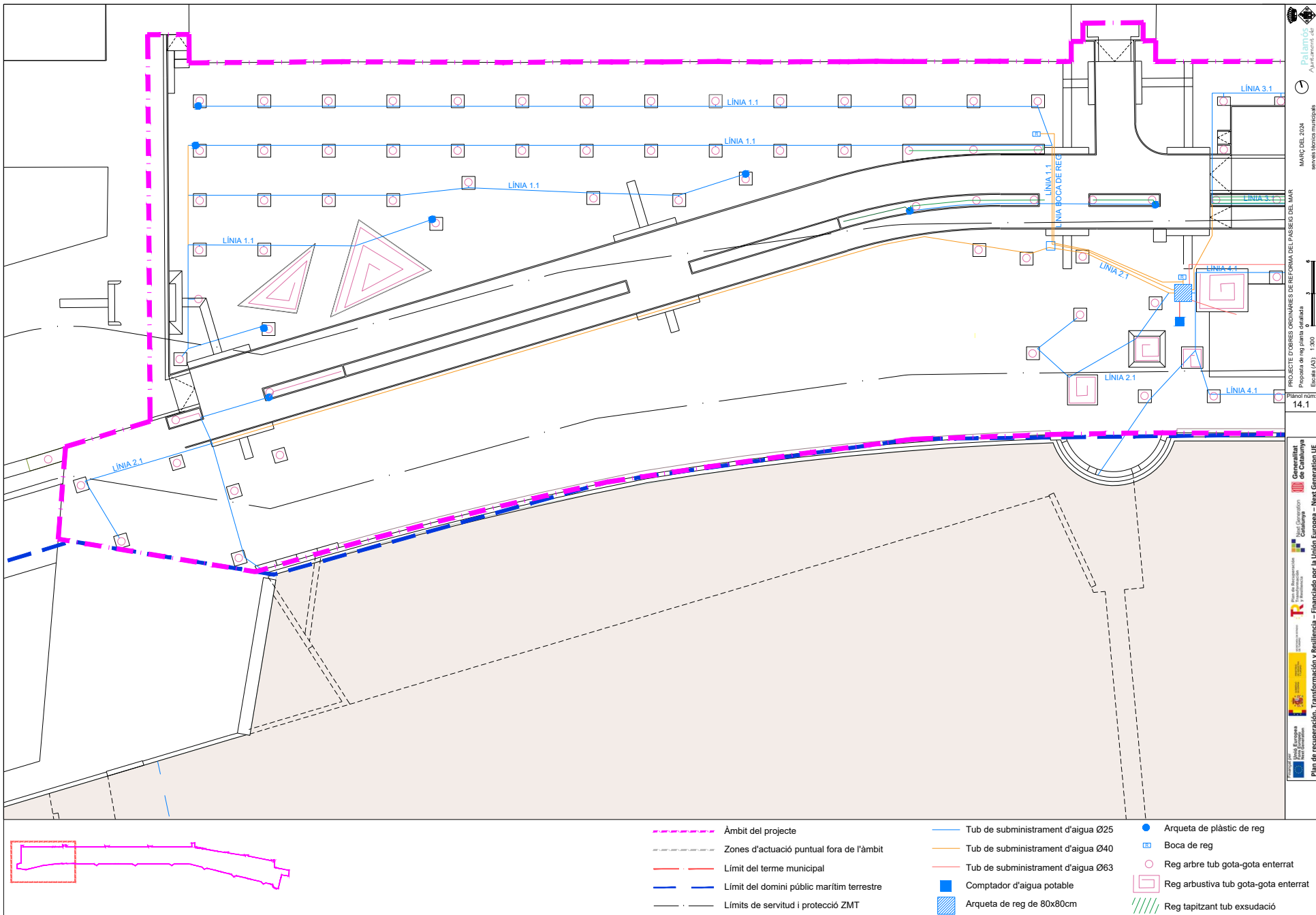

PROJECTE D'OBRES ORDINÀRIES DE REFORMA DEL PANSEIG DEL MAR
 Proposta de reg plana detallada
 Escala (AS): 1:300
 Planol núm: 14.1
 MARÇ DEL 2024
 www.ajuntament.palamos.cat

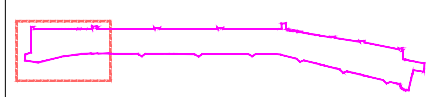

- | | | |
|---|---|--|
| <ul style="list-style-type: none"> - - - Àmbit del projecte - - - Zones d'actuació puntual fora de l'àmbit - - - Límit del terme municipal - - - Límit del domini públic marítim terrestre - - - Límits de servitud i protecció ZMT | <ul style="list-style-type: none"> — Tub de subministrament d'aigua Ø25 — Tub de subministrament d'aigua Ø40 — Tub de subministrament d'aigua Ø63 ■ Comptador d'aigua potable ■ Arqueta de reg de 80x80cm | <ul style="list-style-type: none"> ● Arqueta de plàstic de reg □ Boca de reg ○ Reg arbre tub gota-gota enterrat □ Reg arbustiva tub gota-gota enterrat /// Reg tapitzant tub exsudació |
|---|---|--|

Còpia. Introduïu el Codi Segur de Validació a la plana web que s'indica per accedir al document que figura a les bases dades documentals de l'Ajuntament de Palamós.	
Codi Segur de Validació	380f9c3472d74782875f14b9baaf503e001
Url de validació	https://seu.palamos.cat/absis/idi/arx/idiarxabsaweb/catala/asp/verificadorfirma.asp
Metadades	Origen: Origen administració Estat d'elaboració: Original



Signatura 1 de 1
CARLES SANJOSE
 BOSCH

02/04/2024

ST Arquitecte
 projectes (Carles)

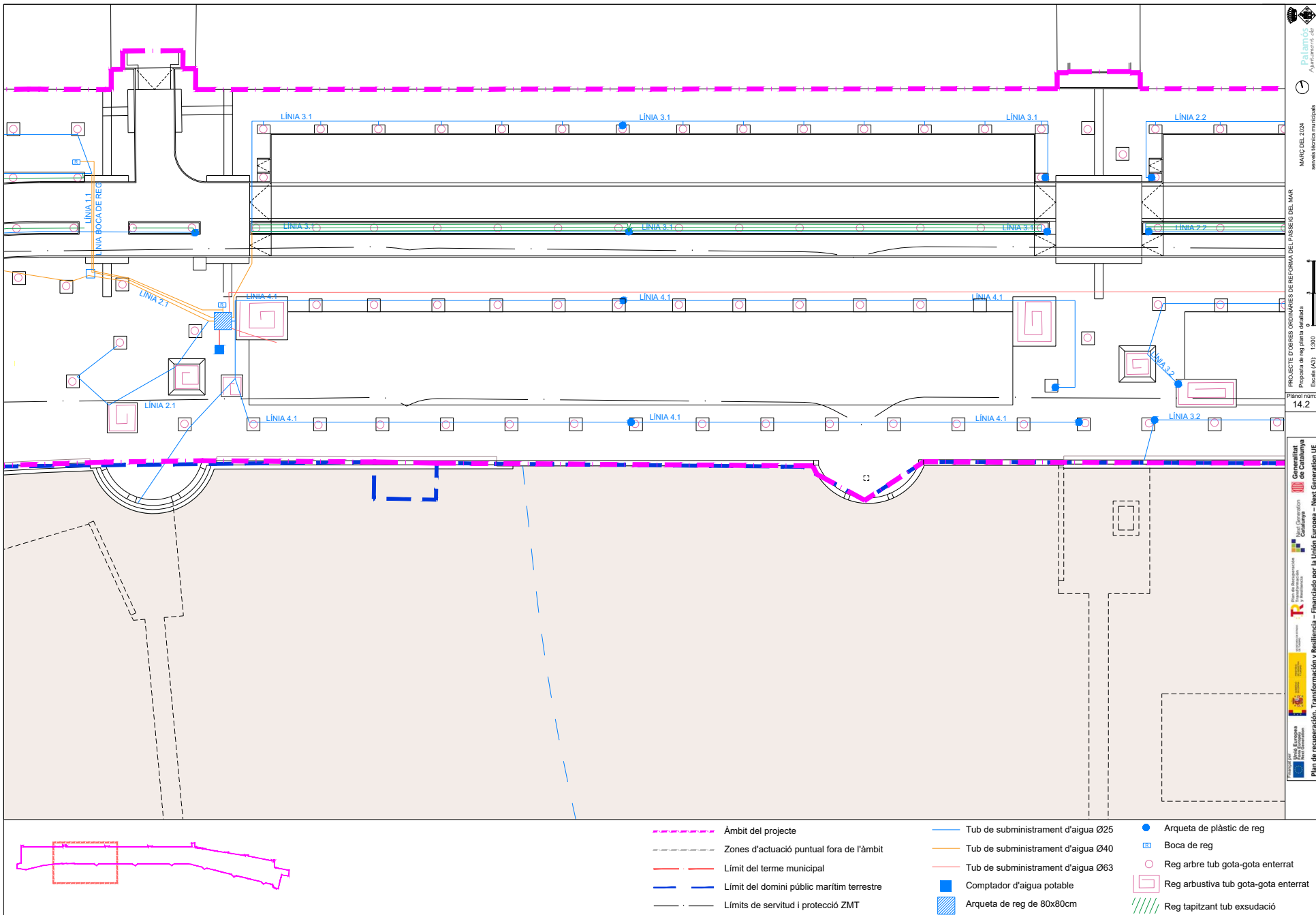

- - - - - Àmbit del projecte
- - - - - Zones d'actuació puntual fora de l'àmbit
- - - - - Límit del terme municipal
- - - - - Límit del domini públic marítim terrestre
- - - - - Límits de servitud i protecció ZMT
- Tub de subministrament d'aigua Ø25
- Tub de subministrament d'aigua Ø40
- Tub de subministrament d'aigua Ø63
- Comptador d'aigua potable
- Arqueta de reg de 80x80cm
- Arqueta de plàstic de reg
- Boca de reg
- Reg arbre tub gota-gota enterrat
- Reg arbustiva tub gota-gota enterrat
- /// Reg tapitzant tub exsudació

Palamós
 Ajuntament Local
 MARÇ DEL 2024
 servei tècnics municipals
 PROJECTE D'OBRES ORDINÀRIES DE REFORÇA DEL VASSEG DEL MAR
 Proposta de reg plana de fàbrica
 Escala (AS): 1:300
 Plànol núm.
 14.2
 Departament de Territori i Sostenibilitat
 Direcció General de Qualitat Urbana i Habitatge
 Direcció General de Recursos Hídrics
 Direcció General de Recursos Hídrics
 Plan de recuperación, Transformación y Resiliencia – Financiado por la Unión Europea – Next Generation UE

Còpia. Introduïu el Codi Segur de Validació a la plana web que s'indica per accedir al document que figura a les bases dades documentals de l'Ajuntament de Palamós.

Codi Segur de Validació **380f9c3472d74782875f14b9baaf503e001**

Url de validació <https://seu.palamos.cat/absis/idi/ax/idiarxabsaweb/catala/asp/verificadorfirma.asp>

Metadades Origen: Origen administració Estat d'elaboració: Original



Signatura 1 de 1
CARLES SANJOSE BOSCH
 02/04/2024
 ST Arquitecte projectes (Carles)

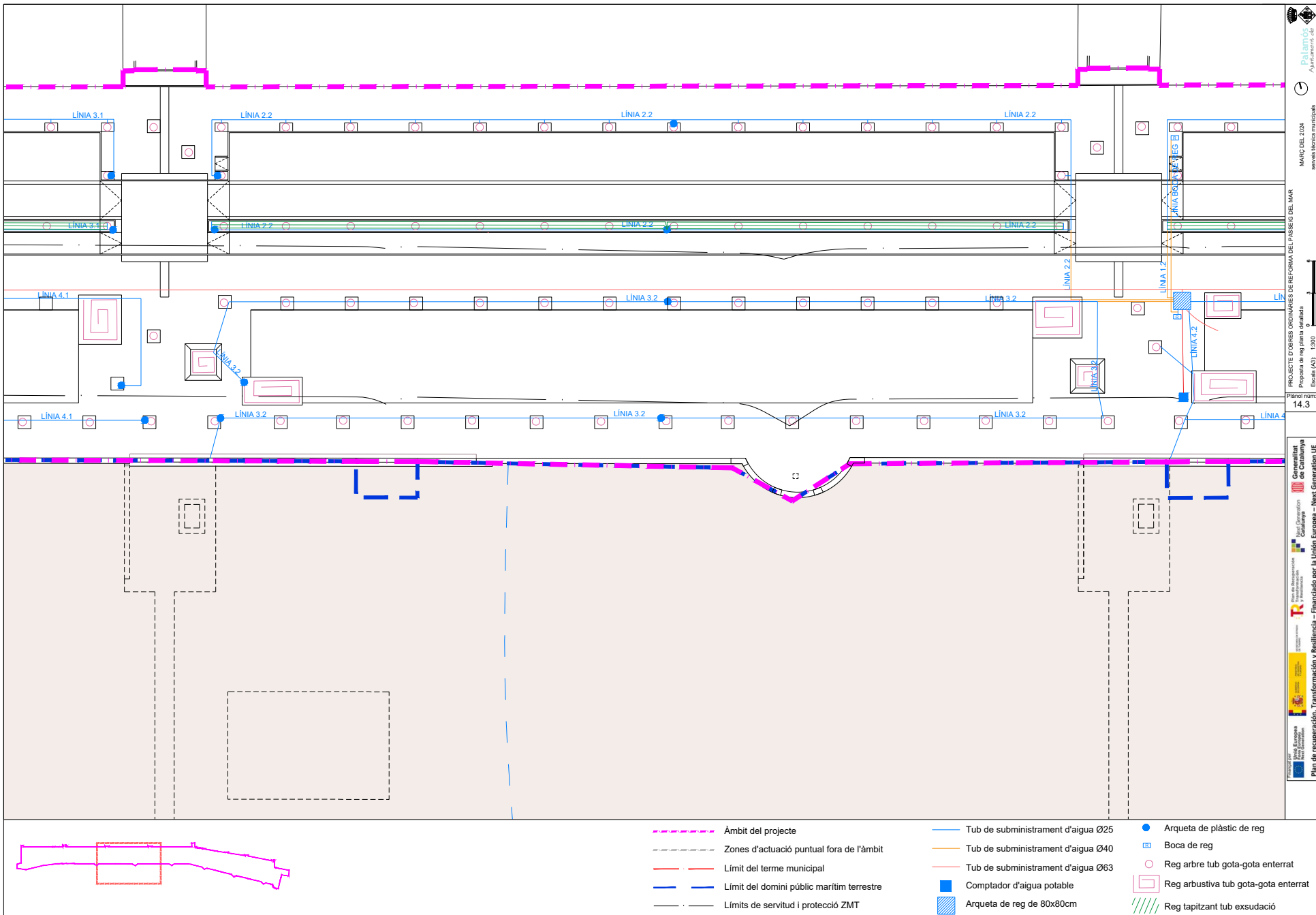

- - - - - Àmbit del projecte
- - - - - Zones d'actuació puntual fora de l'àmbit
- - - - - Límit del terme municipal
- - - - - Límit del domini públic marítim terrestre
- - - - - Límits de servitud i protecció ZMT
- Tub de subministrament d'aigua Ø25
- Tub de subministrament d'aigua Ø40
- Tub de subministrament d'aigua Ø63
- Comptador d'aigua potable
- Arqueta de reg de 80x80cm
- Arqueta de plàstic de reg
- Boca de reg
- Reg arbre tub gota-gota enterrat
- Reg arbustiva tub gota-gota enterrat
- /// Reg tapitzant tub exsudació

Palamós
 Ajuntament Local
 MARÇ DEL 2024
 servei tècnics municipals
 PROJECTE D'OBRES ORDINÀRIES DE REFORMA DEL PASSEIG DEL MAR
 Proposta de reg plana de superfície
 Escala (AS): 1:300
 Plànol núm.
 14.3
 Departament de Territori i Sostenibilitat
 Direcció General d'Urbanisme
 Direcció General de Recursos Hídrics
 Direcció General de Planificació i Gestió del Territori
 Direcció General de Recerca i Innovació Tecnològica
 Direcció General de Recerca i Innovació Tecnològica
 Direcció General de Recerca i Innovació Tecnològica
 Plan de recuperación, Transformación y Resiliencia – Financiado por la Unión Europea – Next Generation UE

Còpia. Introduïu el Codi Segur de Validació a la plana web que s'indica per accedir al document que figura a les bases dades documentals de l'Ajuntament de Palamós.

Codi Segur de Validació **380f9c3472d74782875f14b9baaf503e001**

Url de validació <https://seu.palamos.cat/absis/idi/ax/idiarxabsaweb/catala/asp/verificadorfirma.asp>

Metadades Origen: Origen administració Estat d'elaboració: Original



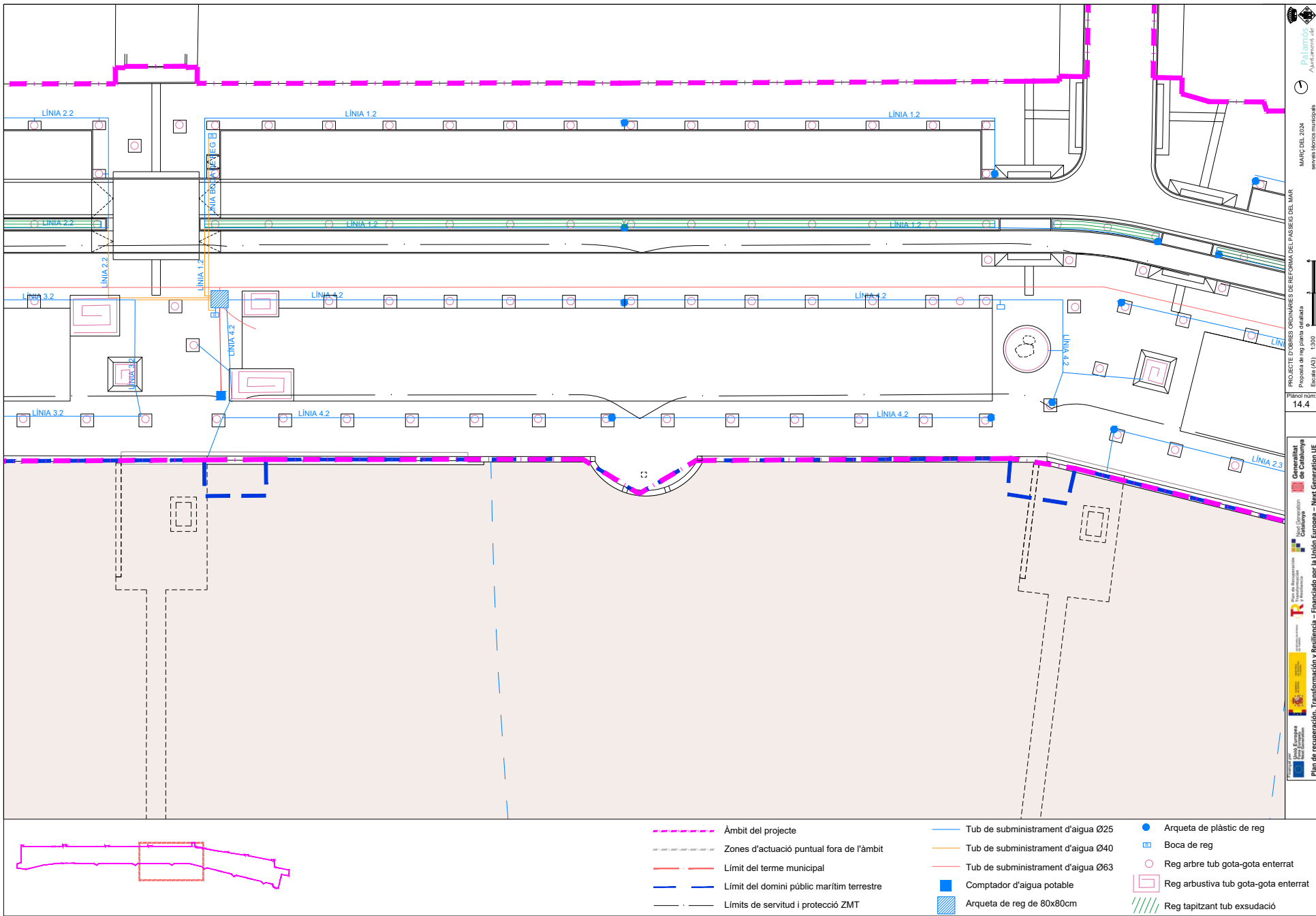

	Àmbit del projecte		Tub de subministrament d'aigua Ø25		Arqueta de plàstic de reg
	Zones d'actuació puntual fora de l'àmbit		Tub de subministrament d'aigua Ø40		Boca de reg
	Límit del terme municipal		Tub de subministrament d'aigua Ø63		Reg arbustiva tub gota-gota enterrat
	Límit del domini públic marítim terrestre		Comptador d'aigua potable		Reg arbustiva tub gota-gota enterrat
	Línims de servitud i protecció ZMT		Arqueta de reg de 80x80cm		Reg tapitzant tub exsudació

Còpia. Introduiu el Codi Segur de Validació a la plana web que s'indica per accedir al document que figura a les bases dades documentals de l'Ajuntament de Palamós.

Codi Segur de Validació 380f9c3472d74782875f14b9baaf503e001

Url de validació <https://seu.palamos.cat/absis/idi/ax/idiarxabsaweb/catala/asp/verificadorfirma.asp>

Metadades Origen: Origen administració Estat d'elaboració: Original



Signatura 1 de 1
CARLES SANJOSE BOSCH
 02/04/2024
 ST Arquitecte projectes (Carles)

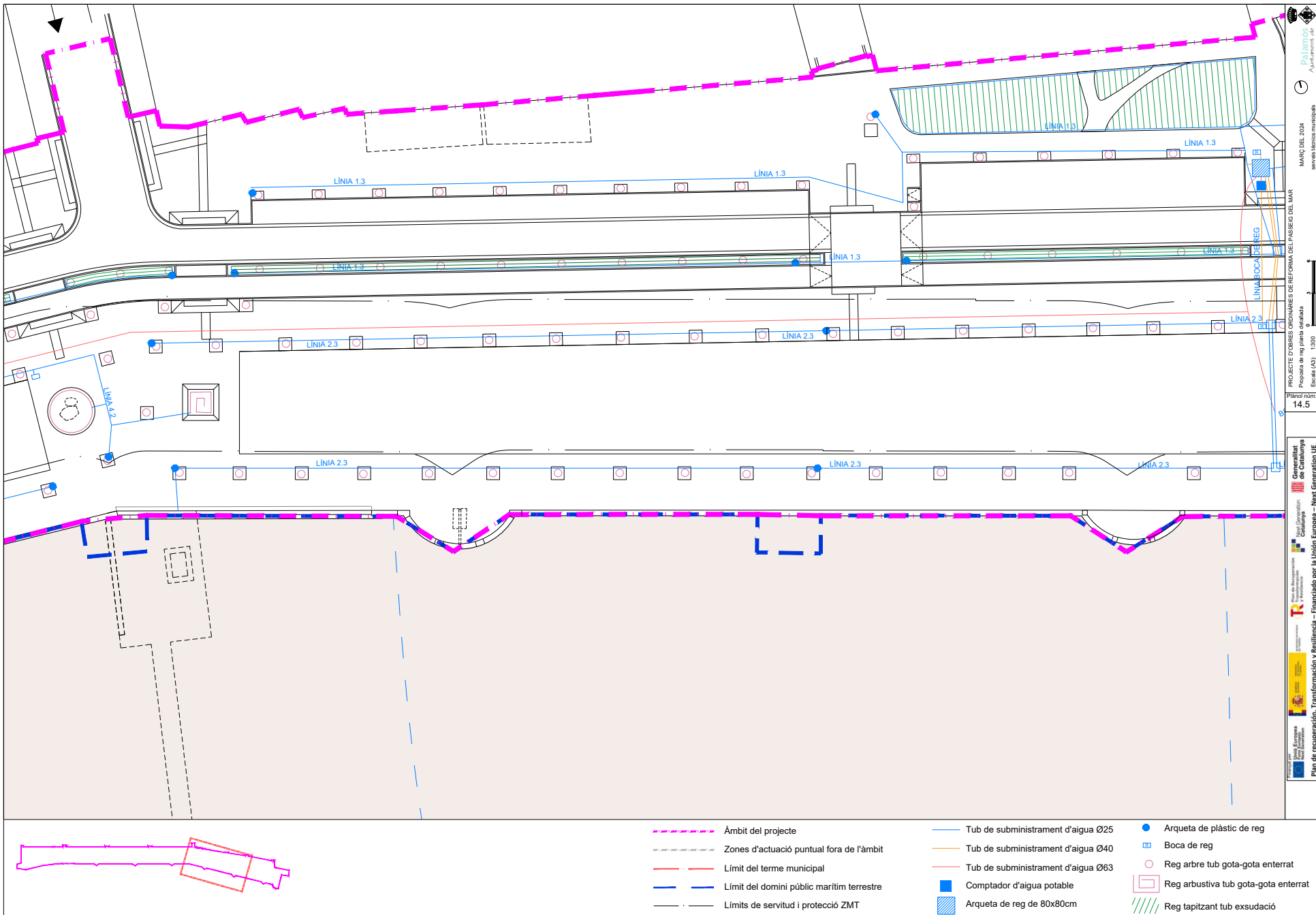

Palamós
 Ajuntament
 MARÇ DEL 2024
 servei tècnics municipals
 PROJECTE D'OBRES ORDINÀRIES DE REFORMA DEL PASSEIG DEL MAR
 Proposta de reg plana de la zona
 Escala (AS): 1:300
 Planol núm:
 14.5
 Departament de Territori i Sostenibilitat
 Direcció General d'Enginyeria i Projectes de Catalunya
 Departament de Territori i Sostenibilitat
 Direcció General d'Enginyeria i Projectes de Catalunya
 Plan de recuperació, Transformación y Resiliencia – Financiado por la Unión Europea – Next Generation UE

Còpia. Introduïu el Codi Segur de Validació a la plana web que s'indica per accedir al document que figura a les bases dades documentals de l'Ajuntament de Palamós.	
Codi Segur de Validació	380f9c3472d74782875f14b9baaf503e001
Url de validació	https://seu.palamos.cat/absis/idi/ax/idiarxabsaweb/catala/asp/verificadorfirma.asp
Metadades	Origen: Origen administració Estat d'elaboració: Original



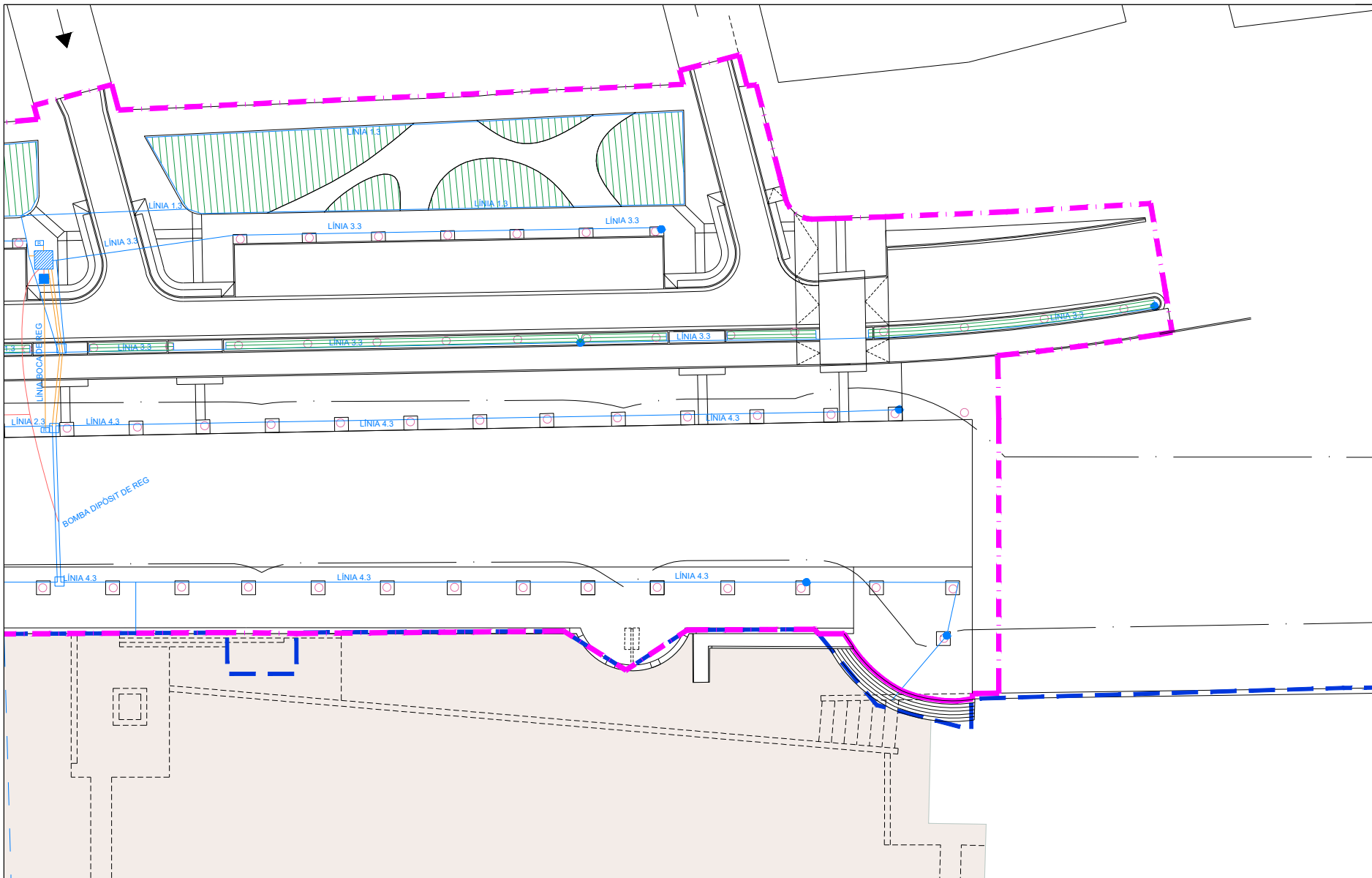

- | | | | | | |
|-----------|---|-------|------------------------------------|---|--------------------------------------|
| ----- | Àmbit del projecte | ----- | Tub de subministrament d'aigua Ø25 | ● | Arqueta de plàstic de reg |
| - - - - - | Zones d'actuació puntual fora de l'àmbit | ----- | Tub de subministrament d'aigua Ø40 | □ | Boca de reg |
| ----- | Límit del terme municipal | ----- | Tub de subministrament d'aigua Ø63 | ○ | Reg arbre tub gota-gota enterrat |
| ----- | Límit del domini públic marítim terrestre | ----- | Comptador d'aigua potable | □ | Reg arbustiva tub gota-gota enterrat |
| ----- | Límits de servitud i protecció ZMT | ----- | Arqueta de reg de 80x80cm | ▨ | Reg tapitzant tub exsudació |

Signatura 1 de 1
CARLES SANJOSÉ
BOSCH
02/04/2024
ST Arquitecte
projectes (Carles)

Còpia. Introduïu el Codi Segur de Validació a la plana web que s'indica per accedir al document que figura a les bases dades documentals de l'Ajuntament de Palamós.	
Codi Segur de Validació	380f9c3472d74782875f14b9baaf503e001
Url de validació	https://seu.palamos.cat/absis/idi/ax/idiarxabsaweb/catala/asp/verificadorfirma.asp
Metadades	Origen: Origen administració Estat d'elaboració: Original



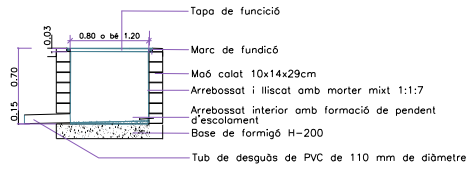

TRONETA COMANDAMENT DEL REG AMB CONNEXIÓ A LA XARXA DE CLAVEGUERAM

ESQUEMA DE REG

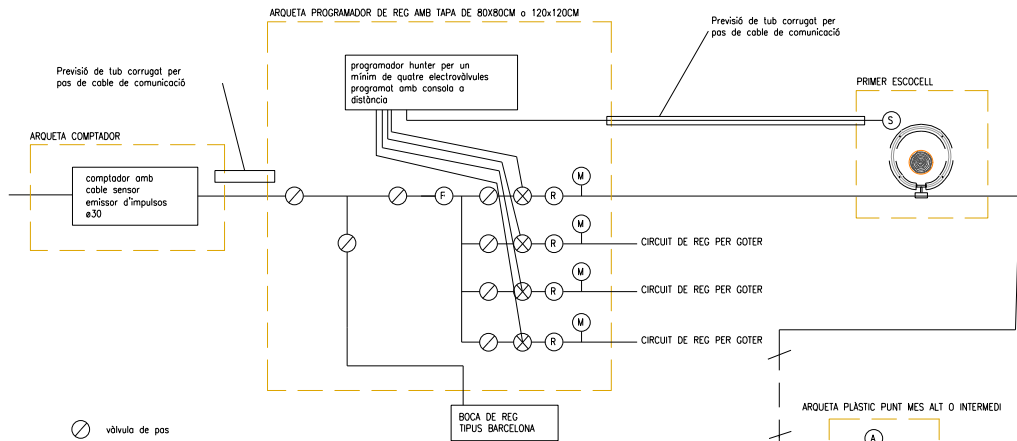

- ⊘ vàlvula de pas
- F Filtre 2" amb vàlvula de purga i rosca
- ⊗ Electrovàlvula 9v tipus Latch
- R vàlvula reguladora de pressió per goter (4 bar)
- M Manòmetre de glicerina
- A vàlvula antisió
- D vàlvula de drenatge
- S Sensor d'humitat

ESQUEMA DE REG

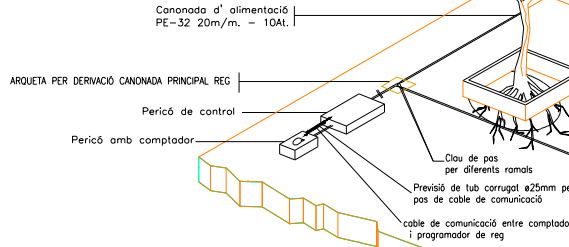

Anell o línia de reg amb canonada ø17 mm, espessor parel 1 mm, amb goter de pressió compensada cada 33 cm, tipus Unitechline o similar (2,3 l/h), amb tub introduït dins un tub corrugat color groc ø50 mm perforat, soterrat 10 cm, incloent connector d'adaptació o canonada principal ø40-50 mm

DETALL REG ARBRAT CARRERS

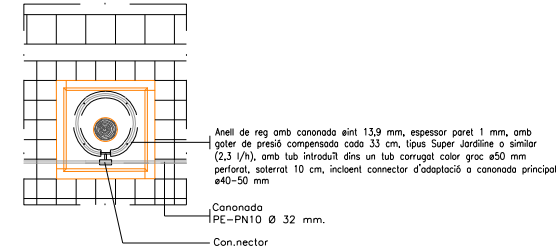

Tram de goter de 0,5 m dintre d'arqueta

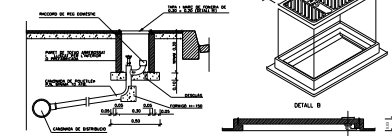

BOCA DE REG

Signatura 1 de 1
CARLES SANJOSE
BOSCH
02/04/2024
ST Arquitecte
projectes (Carles)

Còpia. Introduïu el Codi Segur de Validació a la plana web que s'indica per accedir al document que figura a les bases dades documentals de l'Ajuntament de Palamós.	
Codi Segur de Validació	380f9c3472d74782875f14b9baaf503e001
Url de validació	https://seu.palamos.cat/absis/idi/arx/idiarxabsaweb/catala/asp/verificadorfirma.asp
Metadades	Origen: Origen administració Estat d'elaboració: Original



Signatura 1 de 1
CARLES SANJOSE
 BOSCH

02/04/2024

ST Arquitecte
 projectes (Carles)



Àmbit del projecte en sòl urbà	Phytolaca dioica	Rhus tiphina	Jacaranda mimosifolia	Lantana camara	Tagete lemoni
Límit del domini públic marítim terrestre	Schinus terebinthifolia	Ostrya carpinifolia	Melia azedarach	Callistemon sp	Lavandula officinalis
Límits de servitud i protecció ZMT	Gleditsia triacanthos Sunburst	Bauhinia pupurea	Mèlia transplantada	Salvia macrophylla	Pistacia lentiscus
	Styphnolobium japonicum - Regent	Jacaranda carpinifolia	Plàtan transplantat	Abelia grandiflora	Teucrium fruticos
	Fraxinus ornus - P J - Paulus	Olea Europea	Lippia nodiflora	rosmarinus officinalis pr.	Helichrysum stoechas

PROJECTE D'OBRES ORDINÀRIES DE REFORMA DEL PANSIC DEL MAR
 Proposta plantacions. Planta general
 Escala (A3): 1:1500
 MARÇ DEL 2024
 servei tècnics municipals

Pla de recuperació, Transformació i Resiliència – Financiat per la Unió Europea – Next Generation UE

Plaol núm: 15

Còpia. Introduïu el Codi Segur de Validació a la plana web que s'indica per accedir al document que figura a les bases dades documentals de l'Ajuntament de Palamós.

Codi Segur de Validació: 380f9c3472d74782875f14b9baaf503e001

Url de validació: <https://seu.palamos.cat/absis/idi/ax/idiarxabsaweb/catala/asp/verificadorfirma.asp>

Metadades: Origen: Origen administració Estat d'elaboració: Original



Signatura 1 de 1

CARLES SANJOSÉ BOSCH

02/04/2024

ST Arquitecte projectes (Carles)

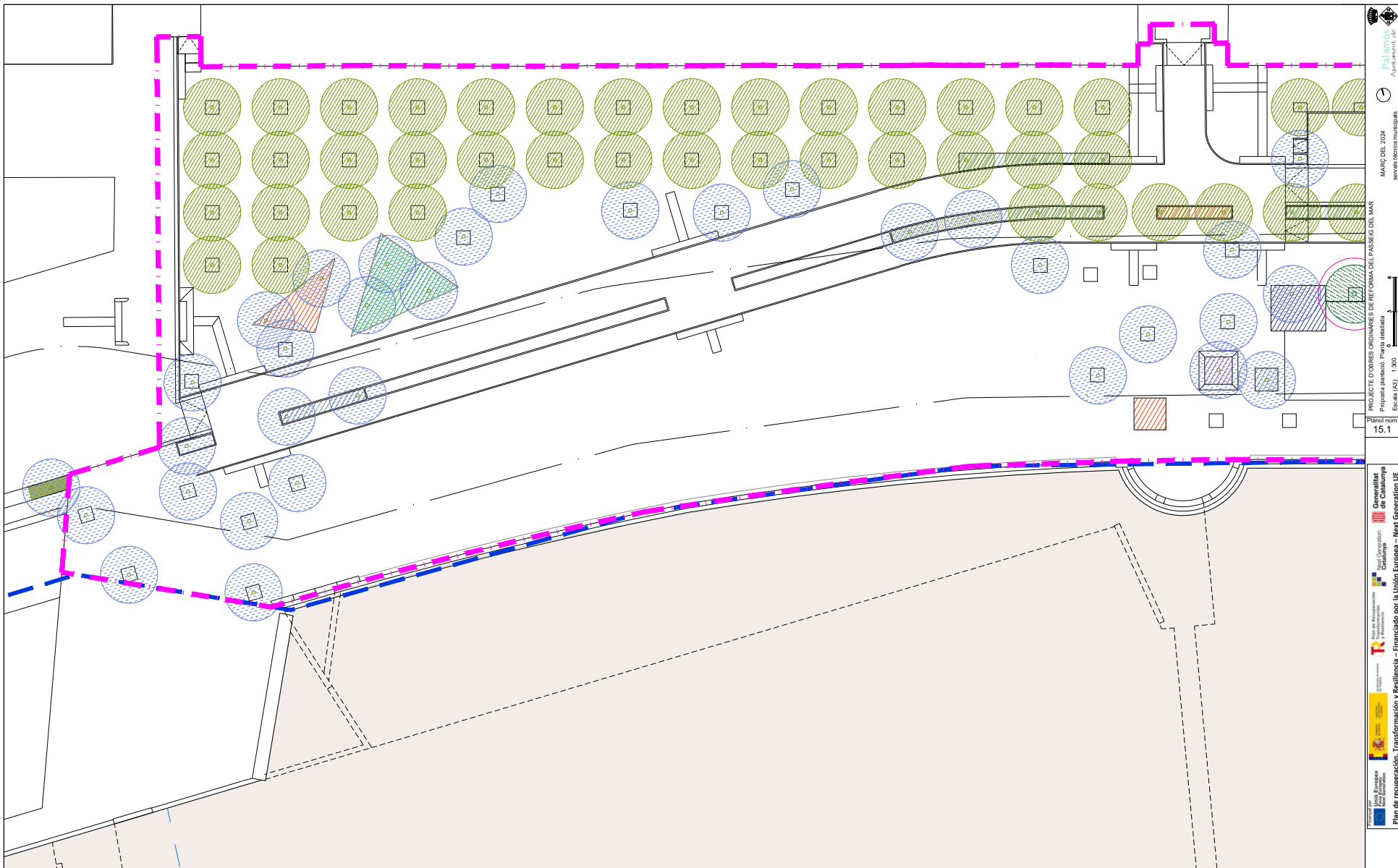

Àmbit del projecte	<i>Phytolaca dioica</i>	<i>Rhus tiphina</i>	Aïlan transplantat	<i>Callistemon sp</i>	<i>Lavandula officinalis</i>
Límit del domini públic marítim terrestre	<i>Schinus terebinthifolia</i>	<i>Ostrya carpinifolia</i>	Mèlia transplantada	<i>Salvia macrophylla</i>	<i>Pistacia lentiscus</i>
Límits de servitud i protecció ZMT	<i>Gleditsia triacanthos Sunburst</i>	<i>Bauhinia pupurea</i>	Plàtan transplantat	<i>Abelia grandiflora</i>	<i>Teucrium fruticos</i>
<i>Melia azedarach</i>	<i>Styphnolobium japonicum - Regent</i>	<i>Jacaranda carpinifolia</i>	<i>Lippia nodiflora</i>	<i>rosmarinus officinalis pr.</i>	<i>Helichrysum stoechas</i>
<i>Jacaranda mimosifolia</i>	<i>Fraxinus ornus - P J - Paulus</i>	<i>Olea Europea</i>	<i>Lantana camara</i>	<i>Tagete lemoni</i>	

PROJECTE D'OBRES ORDINÀRIES DE REFORMA DEL PASSEIG DEL MAR

 Proposta plantejós. Plànol detallat

 Escala (A3): 1:300

 MARÇ DEL 2024

 www.ajuntament.palamos.cat

Plànol núm. 15.1

Còpia. Introduïu el Codi Segur de Validació a la plana web que s'indica per accedir al document que figura a les bases dades documentals de l'Ajuntament de Palamós.

Codi Segur de Validació 380f9c3472d74782875f14b9baaf503e001

Url de validació <https://seu.palamos.cat/absis/idi/ax/idiarxabsaweb/catala/asp/verificadorfirma.asp>

Metadades Origen: Origen administració Estat d'elaboració: Original



Signatura 1 de 1
CARLES SANJOSE BOSCH
 02/04/2024
 ST Arquitecte projectes (Carles)

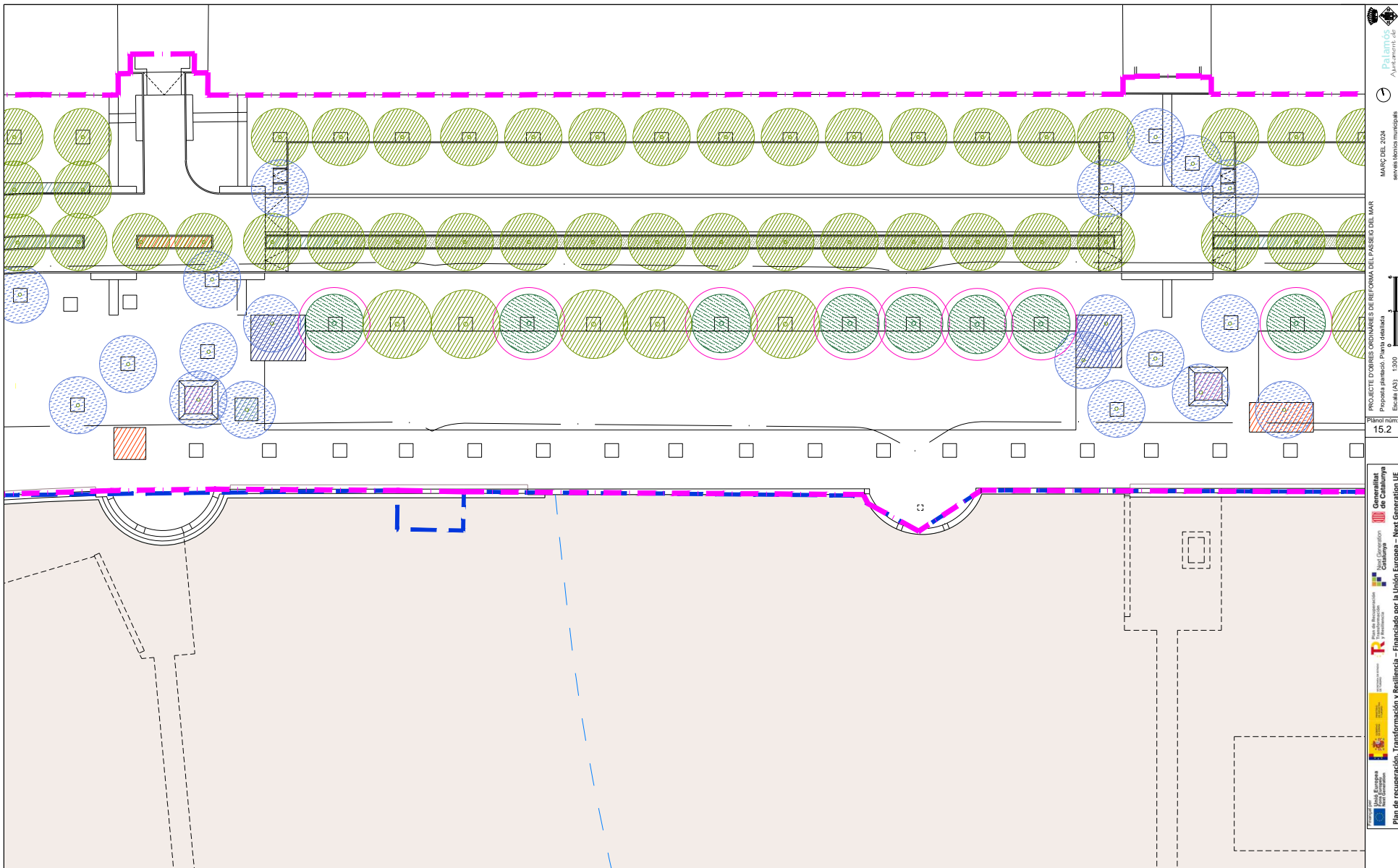

PROJECTE D'OBRES ORDINARIES DE REFORMA DEL PASSEIG DEL MAR
 Proposta plantació. Planta detallada
 Escala (AS): 1:300
 Plànol núm: 15.2

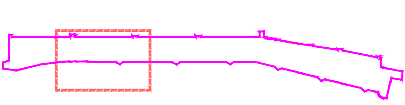

--- Ámbit del projecte	● Phytolaca dioica	● Rhus tiphina	● Ailan transplantat	▨ Callistemon sp	▨ Lavandula officinalis
--- Límit del domini públic marítim terrestre	● Schinus terebinthifolia	● Ostrya carpinifolia	● Mèlia transplantada	▨ Salvia macrophyla	▨ Pistacia lentiscus
--- Límits de servitud i protecció ZMT	● Gleditsia triacanthos Sunburst	● Bauhinia pupurea	● Plàtan transplantat	▨ Abelia grandiflora	▨ Teucrium fruticans
● Melia azedarach	● Styphnolobium japonicum - Regent	● Jacaranda carpinifolia	▨ Lippia nodiflora	▨ rosmarinus officinalis pr.	▨ Helichrysum stoechas
● Jacaranda mimosifolia	● Fraxinus ornus - P J - Paulus	● Olea Europea	▨ Lantana camara	▨ Tagete lemoni	

Plan de recuperació, Transformació i Resiliència - Financiat per la Unió Europea - Next Generation UE

Còpia. Introduïu el Codi Segur de Validació a la plana web que s'indica per accedir al document que figura a les bases dades documentals de l'Ajuntament de Palamós.	
Codi Segur de Validació	380f9c3472d74782875f14b9baaf503e001
Url de validació	https://seu.palamos.cat/absis/idi/ax/idiarxabsaweb/catala/asp/verificadorfirma.asp
Metadades	Origen: Origen administració Estat d'elaboració: Original



Signatura 1 de 1
CARLES SANJOSE
 BOSCH
 02/04/2024
 ST Arquitecte
 projectes (Carles)

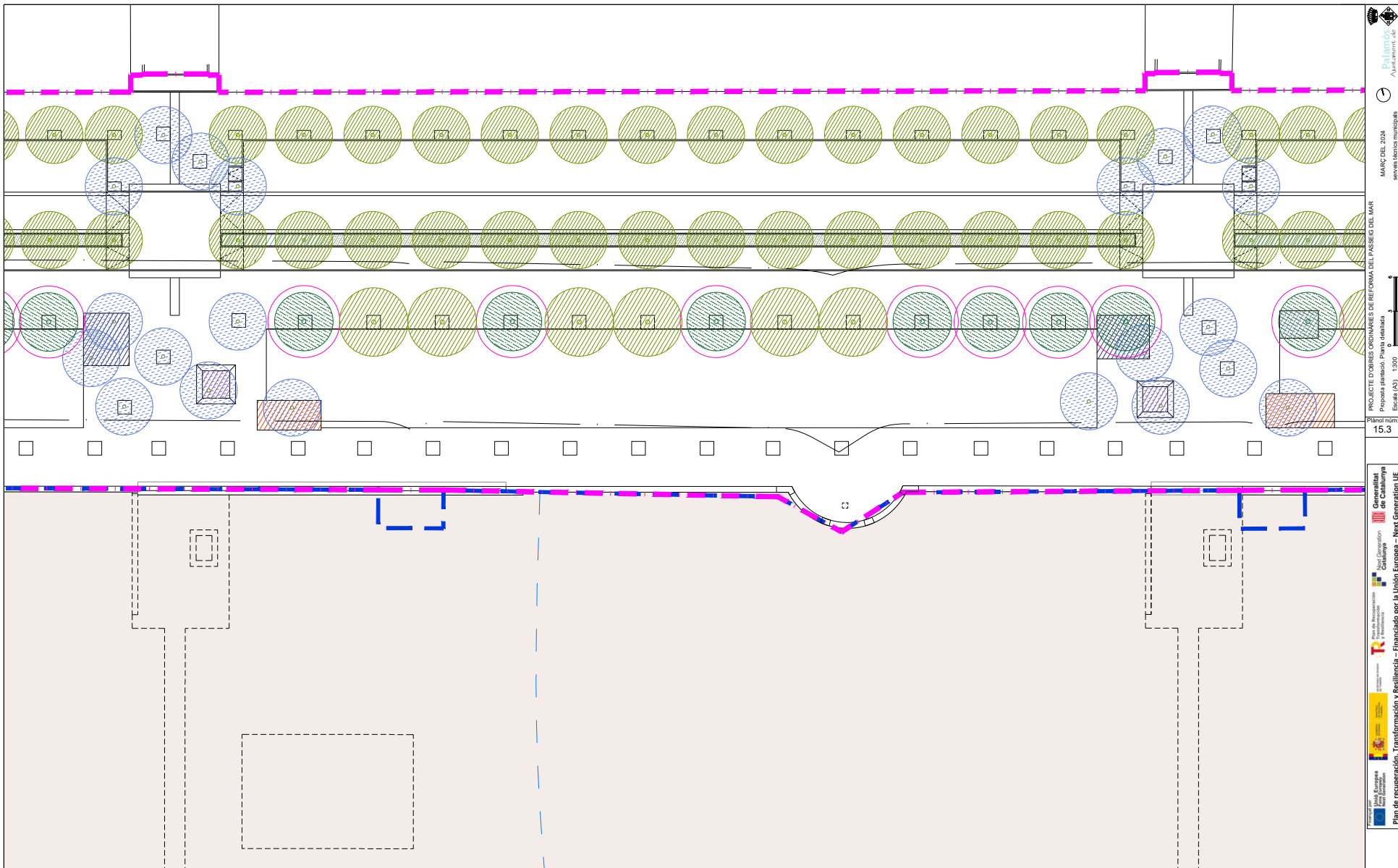

- | | | | | | |
|---|------------------------------------|--------------------------|-----------------------|------------------------------|-------------------------|
| --- Ámbit del projecte | ● Phytolaca dioica | ● Rhus tiphina | ● Ailan transplantat | ■ Callistemon sp | ■ Lavandula officinalis |
| --- Límit del domini públic marítim terrestre | ● Schinus terebinthifolia | ● Ostrya carpinifolia | ● Mèlia transplantada | ■ Salvia macrophyla | ■ Pistacia lentiscus |
| --- Límits de servitud i protecció ZMT | ● Gleditsia triacanthos Sunburst | ● Bauhinia pupurea | ● Plàtan transplantat | ■ Abelia grandiflora | ■ Teucrium fruticans |
| ● Melia azedarach | ● Styphnolobium japonicum - Regent | ● Jacaranda carpinifolia | ■ Lippia nodiflora | ■ rosmarinus officinalis pr. | ■ Helichrysum stoechas |
| ● Jacaranda mimosifolia | ● Fraxinus ornus - P J - Paulus | ● Olea Europea | ■ Lantana camara | ■ Tagete lemoni | |

PROJECTE D'OBRES ORDINÀRIES DE REFORMA DEL VASSEG DEL MAR
 Proposta plantació. Planta detallada
 Escala (A3): 1:300
 MARÇ DEL 2024
 www.ajuntament.palamos.cat

Còpia. Introduïu el Codi Segur de Validació a la plana web que s'indica per accedir al document que figura a les bases dades documentals de l'Ajuntament de Palamós.	
Codi Segur de Validació	380f9c3472d74782875f14b9baaf503e001
Url de validació	https://seu.palamos.cat/absis/idi/ax/idiarxabsaweb/catala/asp/verificadorfirma.asp
Metadades	Origen: Origen administració Estat d'elaboració: Original



Signatura 1 de 1
CARLES SANJOSE
 BOSCH

02/04/2024

ST Arquitecte
 projectes (Carles)

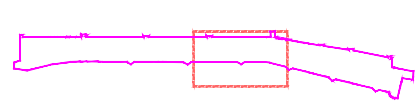
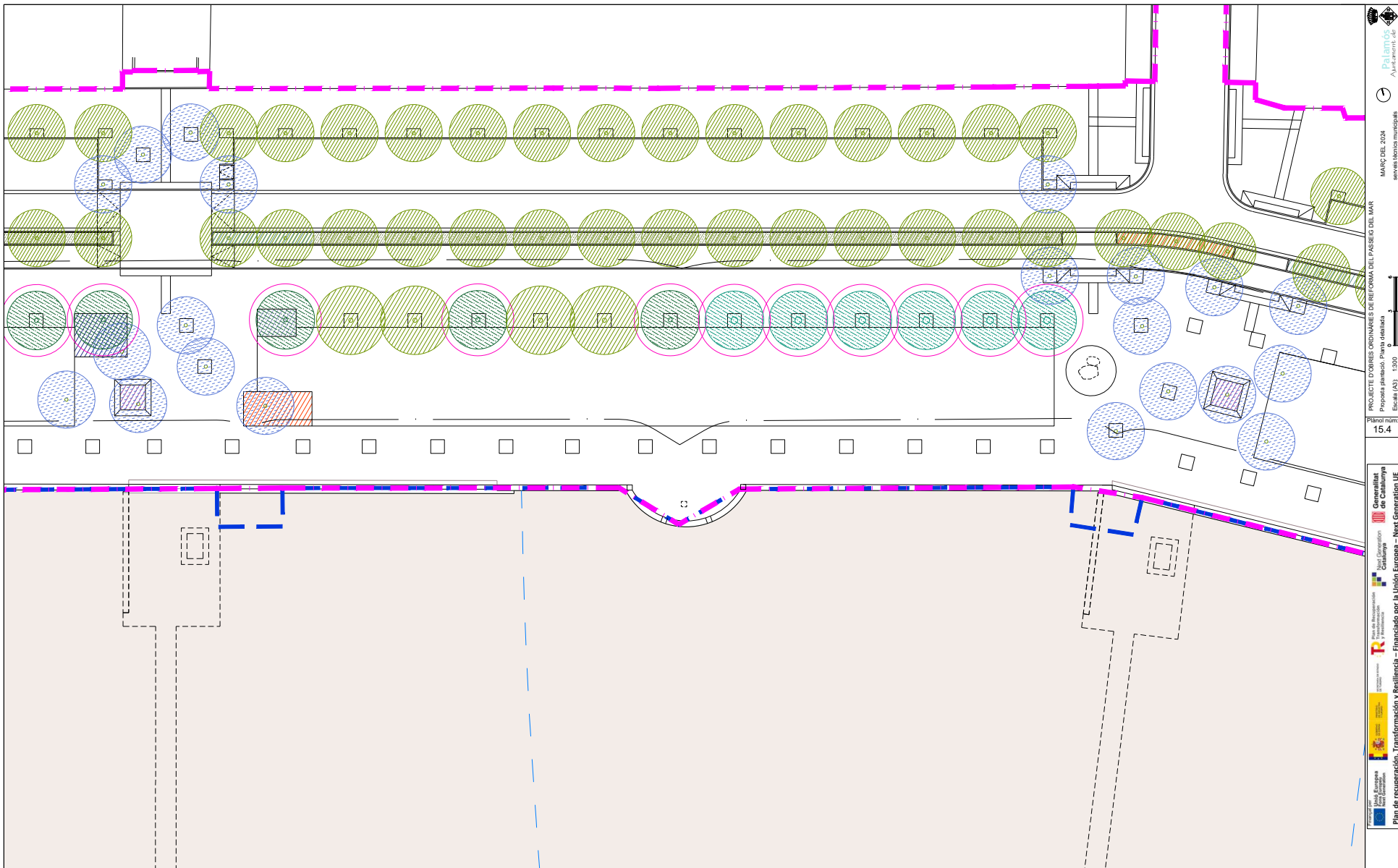

Àmbit del projecte	Phytolaca dioica	Rhus tiphina	Aïlan transplantat	Callistemon sp	Lavandula officinalis
Límit del domini públic marítim terrestre	Schinus terebinthifolia	Ostrya carpinifolia	Mèlia transplantada	Salvia macrophyla	Pistacia lentiscus
Límits de servitud i protecció ZMT	Gleditsia triacanthos Sunburst	Bauhinia pupurea	Plàtan transplantat	Abelia grandiflora	Teucrium fruticans
Melia azedarach	Styphnolobium japonicum - Regent	Jacaranda carpinifolia	Lippia nodiflora	rosmarinus officinalis pr.	Helichrysum stoechas
Jacaranda mimosifolia	Fraxinus ornus - P J - Paulus	Olea Europea	Lantana camara	Tagete lemoni	

PROJECTE D'OBRES ORDINÀRIES DE REFORMA DEL PASSEIG DEL MAR
 Proposta plantació. Planta detallada
 Escala (A3): 1:300
 Planol núm: 15.4
 MARÇ DEL 2024
 servei tècnics municipals

Còpia. Introduïu el Codi Segur de Validació a la plana web que s'indica per accedir al document que figura a les bases dades documentals de l'Ajuntament de Palamós.	
Codi Segur de Validació	380f9c3472d74782875f14b9baaf503e001
Url de validació	https://seu.palamos.cat/absis/idi/ax/idiarxabsaweb/catala/asp/verificadorfirma.asp
Metadades	Origen: Origen administració Estat d'elaboració: Original



Signatura 1 de 1
CARLES SANJOSE BOSCH
 02/04/2024
 ST Arquitecte projectes (Carles)

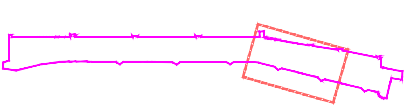
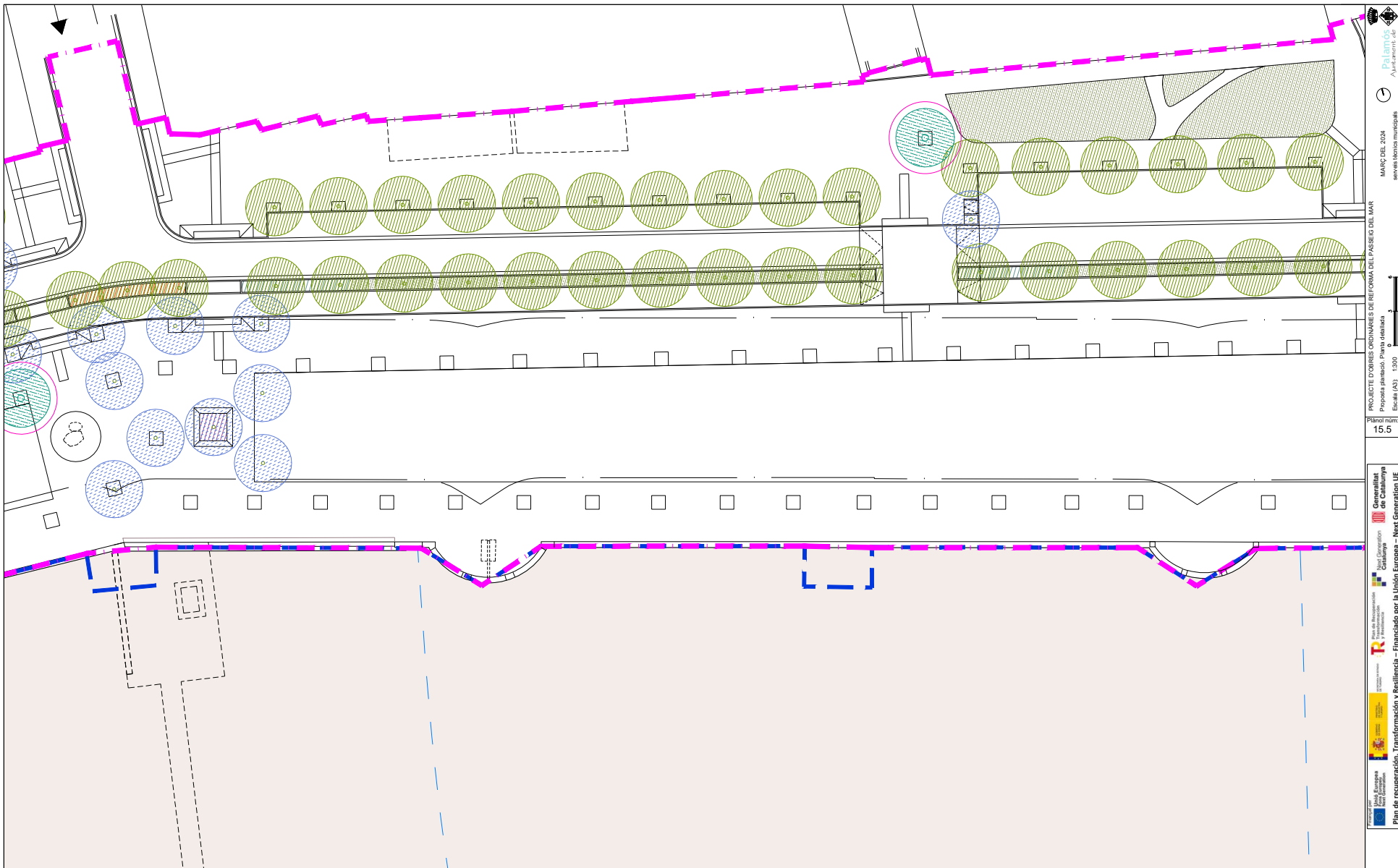

- | | | | | | |
|---|----------------------------------|------------------------|---------------------|----------------------------|-----------------------|
| --- Ámbit del projecte | Phytolaca dioica | Rhus tiphina | Ailan transplantat | Callistemon sp | Lavandula officinalis |
| --- Límit del domini públic marítim terrestre | Schinus terebinthifolia | Ostrya carpinifolia | Mèlia transplantada | Salvia macrophyla | Pistacia lentiscus |
| --- Límits de servitud i protecció ZMT | Gleditsia triacanthos Sunburst | Bauhinia pupurea | Plàtan transplantat | Abelia grandiflora | Teucrium fruticos |
| Melia azedarach | Styphnolobium japonicum - Regent | Jacaranda carpinifolia | Lippia nodiflora | rosmarinus officinalis pr. | Helichrysum stoechas |
| Jacaranda mimosifolia | Fraxinus ornus - P J - Paulus | Olea Europea | Lantana camara | Tagete lemoni | |

Palamós
 Ajuntament
 MARÇ DEL 2024
 servei tècnics municipals
 PROJECTE D'OBRES ORDINÀRIES DE REFORMA DEL PASEIG DEL MAR
 Proposta plantejós. Plante detallada
 Escala (A3): 1:300
 Planol núm:
15.5
 Departament de Catalunya
 Next Generation UE
 Plan de recuperació, Transformació i Resiliència - Financiat per la Unió Europea - Next Generation UE
 Departament de Medi Ambient i Transició Verda
 Direcció General d'Enginyeria i Projectes
 Servei de Medi Ambient i Transició Verda
 Pla de Recupero, Transformación y Resiliencia - Financiado por la Unión Europea - Next Generation UE

Còpia. Introduïu el Codi Segur de Validació a la plana web que s'indica per accedir al document que figura a les bases dades documentals de l'Ajuntament de Palamós.	
Codi Segur de Validació	380f9c3472d74782875f14b9baaf503e001
Url de validació	https://seu.palamos.cat/absis/idi/ax/idiarxabsaweb/catala/asp/verificadorfirma.asp
Metadades	Origen: Origen administració Estat d'elaboració: Original



Signatura 1 de 1
CARLES SANJOSÉ BOSCH
 02/04/2024
 ST Arquitecte projectes (Carles)

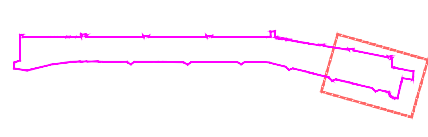
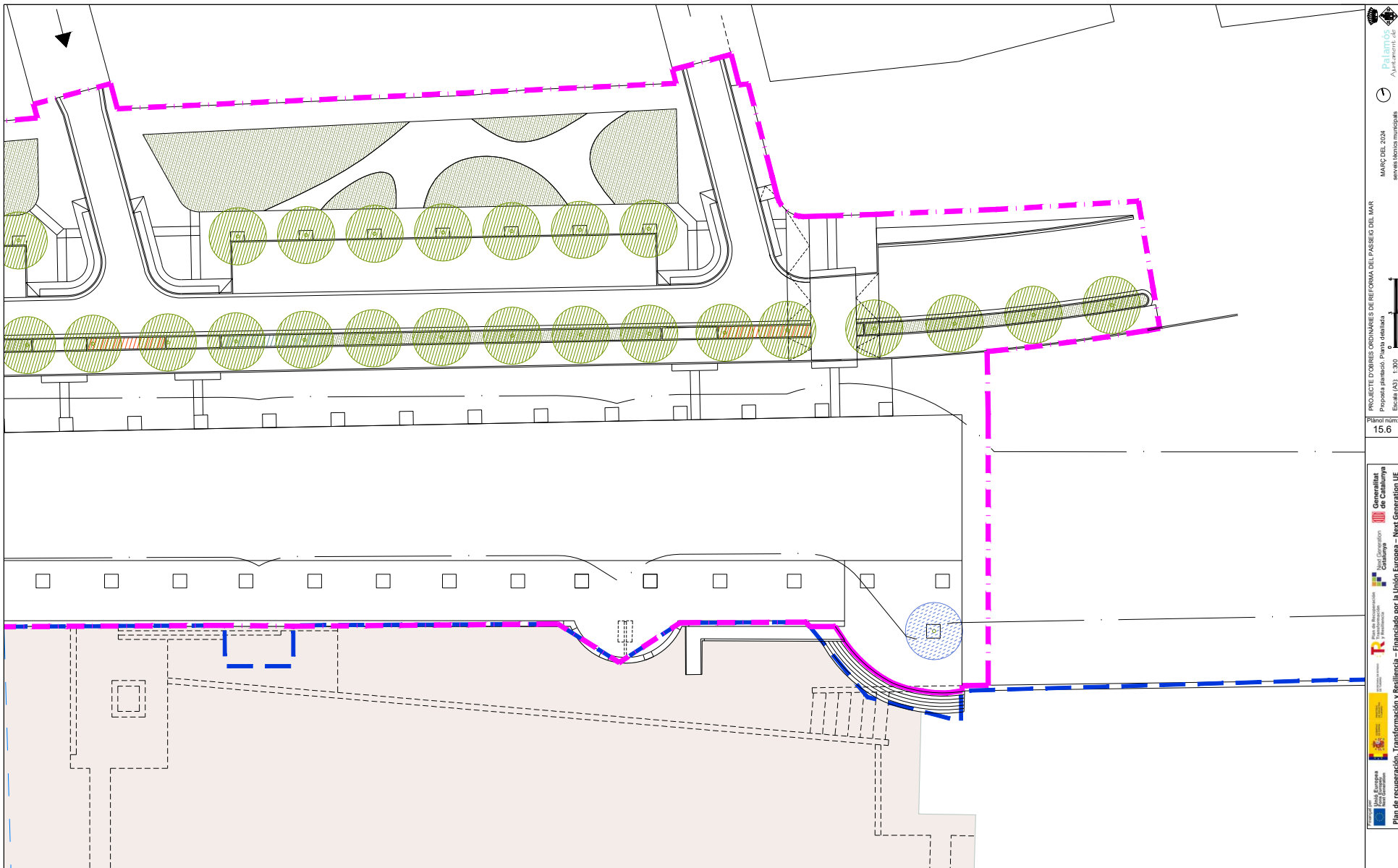

- | | | | | | |
|---|------------------------------------|--------------------------|-----------------------|------------------------------|-------------------------|
| --- Ámbit del projecte | ● Phytolaca dioica | ● Rhus tiphina | ● Ailan transplantat | ▨ Callistemon sp | ▨ Lavandula officinalis |
| --- Límit del domini públic marítim terrestre | ● Schinus terebinthifolia | ● Ostrya carpinifolia | ● Mèlia transplantada | ▨ Salvia macrophyla | ▨ Pistacia lentiscus |
| --- Límits de servitud i protecció ZMT | ● Gleditsia triacanthos Sunburst | ● Bauhinia pupurea | ● Plàtan transplantat | ▨ Abelia grandiflora | ▨ Teucrium fruticans |
| ● Melia azedarach | ● Styphnolobium japonicum - Regent | ● Jacaranda carpinifolia | ▨ Lippia nodiflora | ▨ rosmarinus officinalis pr. | ▨ Helichrysum stoechas |
| ● Jacaranda mimosifolia | ● Fraxinus ornus - P J - Paulus | ● Olea Europea | ▨ Lantana camara | ▨ Tagete lemoni | |

PROJECTE D'OBRES ORDINÀRIES DE REFORMA DEL PASEIG DEL MAR
 Proposta plantejós. Planta detallada
 Escala (A3): 1:300
 MARÇ DEL 2024
 serveis tècnics municipals
 Palamós

Còpia. Introduïu el Codi Segur de Validació a la plana web que s'indica per accedir al document que figura a les bases dades documentals de l'Ajuntament de Palamós.	
Codi Segur de Validació	380f9c3472d74782875f14b9baaf503e001
Url de validació	https://seu.palamos.cat/absis/idi/ax/idiarxabsaweb/catala/asp/verificadorfirma.asp
Metadades	Origen: Origen administració Estat d'elaboració: Original



Signatura 1 de 1
 CARLES SANJOSE
 BOSCH

02/04/2024

ST Arquitecte
 projectes (Carles)

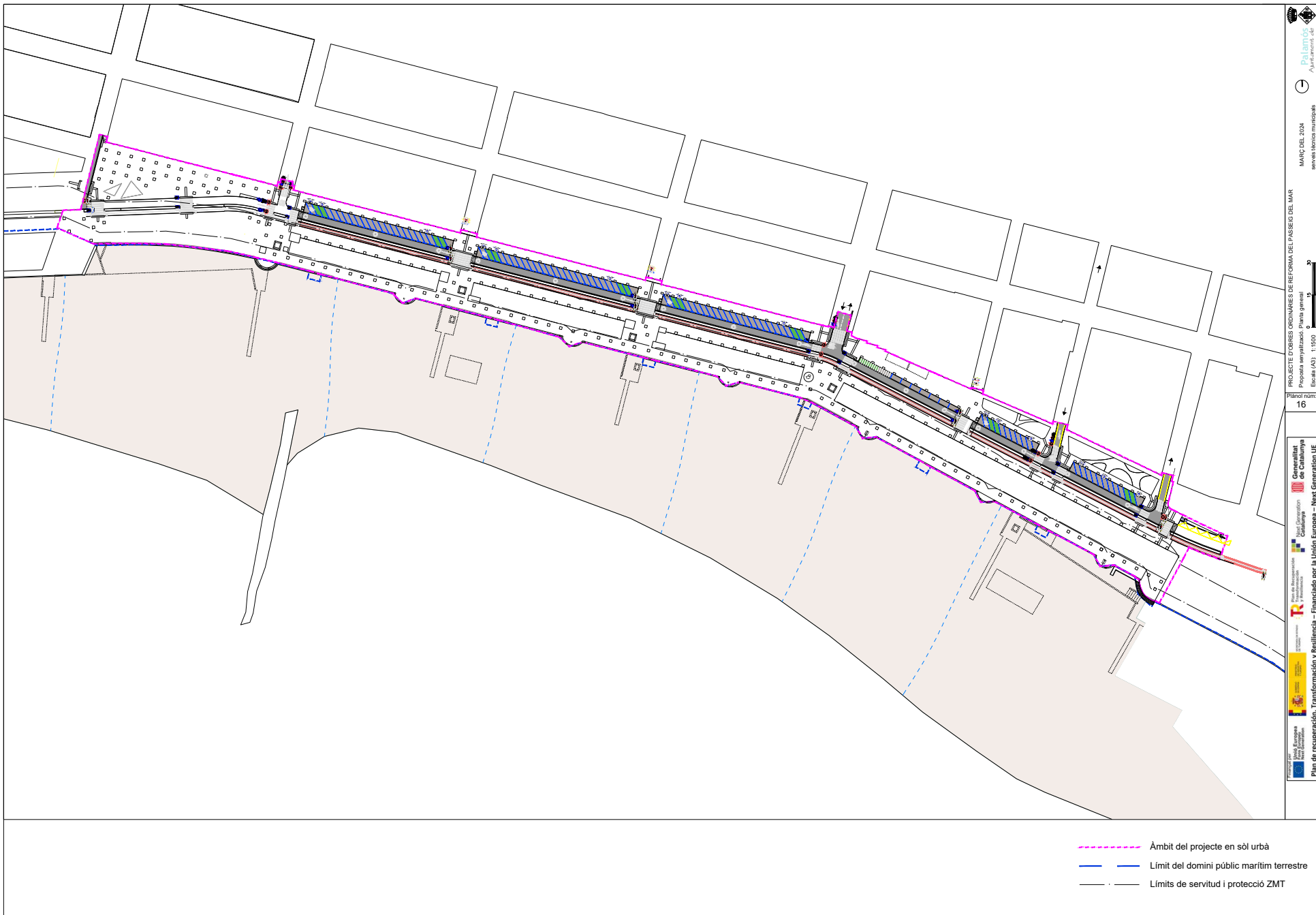

----- Àmbit del projecte en sòl urbà
 ----- Límit del domini públic marítim terrestre
 ----- Límits de servitud i protecció ZMT

PROJECTE D'OBRES ORDINÀRIES DE REFORMA DEL PASSEIG DEL MAR
 Proposta senyalitzada: Plaça general
 Escala (A3): 1:1500
 MARÇ DEL 2024
 Ajuntament de Palamos

Pla de recuperació, Transformació i Resiliència – Financiat per la Unió Europea – Next Generation UE
 Departament d'Urbanisme i Mobilitat
 Ajuntament de Palamos

Plaol núm: 16

Còpia. Introduïu el Codi Segur de Validació a la plana web que s'indica per accedir al document que figura a les bases dades documentals de l'Ajuntament de Palamos.

Codi Segur de Validació: 380f9c3472d74782875f14b9baaf503e001

Url de validació: <https://seu.palamos.cat/absis/idi/ax/idiarxabsaweb/catala/asp/verificadorfirma.asp>

Metadades: Origen: Origen administració Estat d'elaboració: Original



Signatura 1 de 1
CARLES SANJOSE
BOSCH

02/04/2024

ST Arquitecte
projectes (Carles)

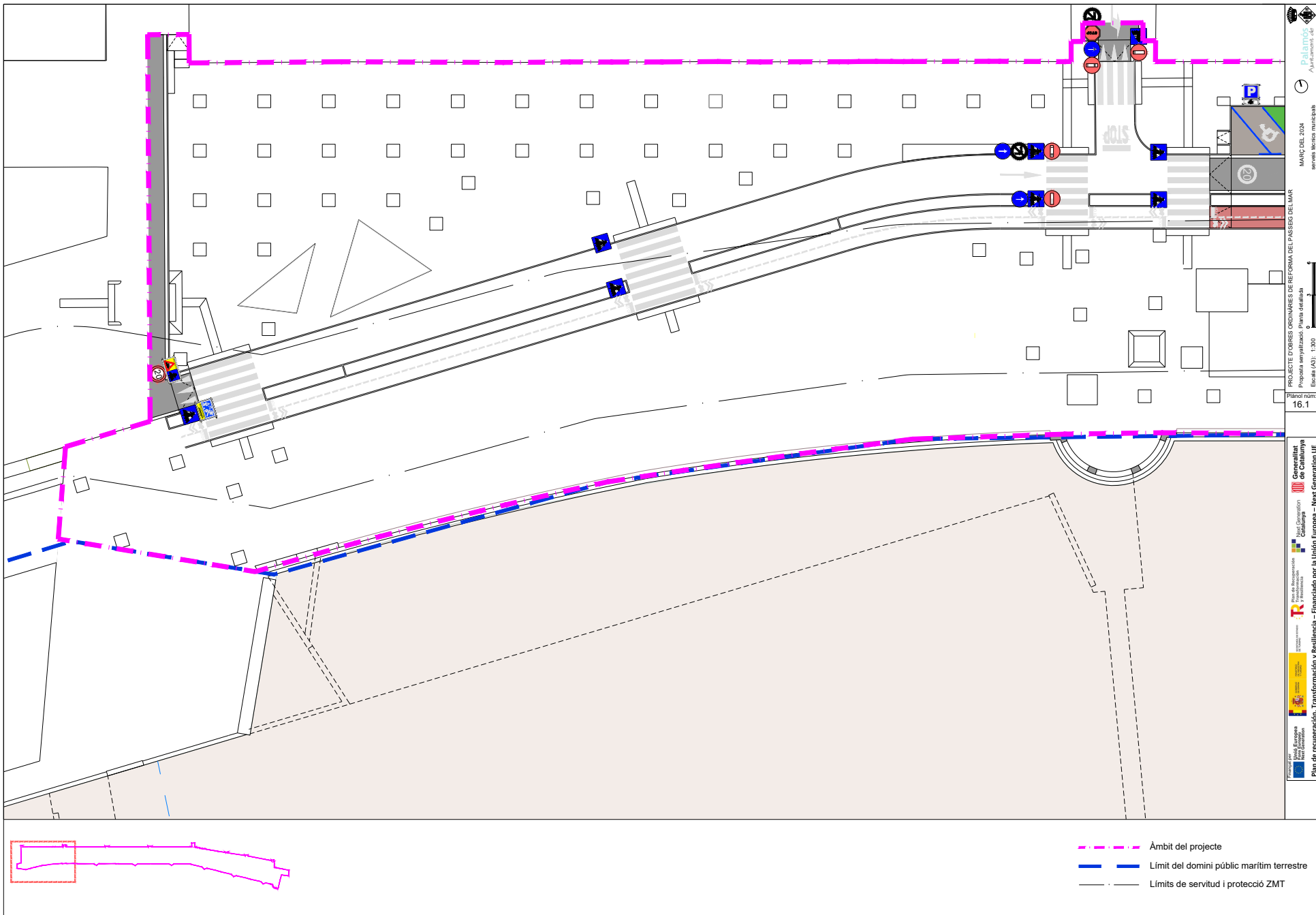

----- Àmbit del projecte
----- Límit del domini públic marítim terrestre
----- Límits de servitud i protecció ZMT

PROJECTE D'OBRES ORDINÀRIES DE REFORMA DEL PASSEIG DEL MAR
Proposta senyalització: Plana detallada
Escala (A3): 1:300
Plànol núm:
16.1
Ajuntament de Palamós
MARÇ DEL 2024
serveis tècnics municipals

Còpia. Introduïu el Codi Segur de Validació a la plana web que s'indica per accedir al document que figura a les bases dades documentals de l'Ajuntament de Palamós.

Codi Segur de Validació 380f9c3472d74782875f14b9baaf503e001

Url de validació <https://seu.palamos.cat/absis/idi/arx/idiarxabsaweb/catala/asp/verificadorfirma.asp>

Metadades Origen: Origen administració Estat d'elaboració: Original



Signatura 1 de 1
 CARLES SANJOSÉ
 BOSCH

02/04/2024

ST Arquitecte
 projectes (Carles)

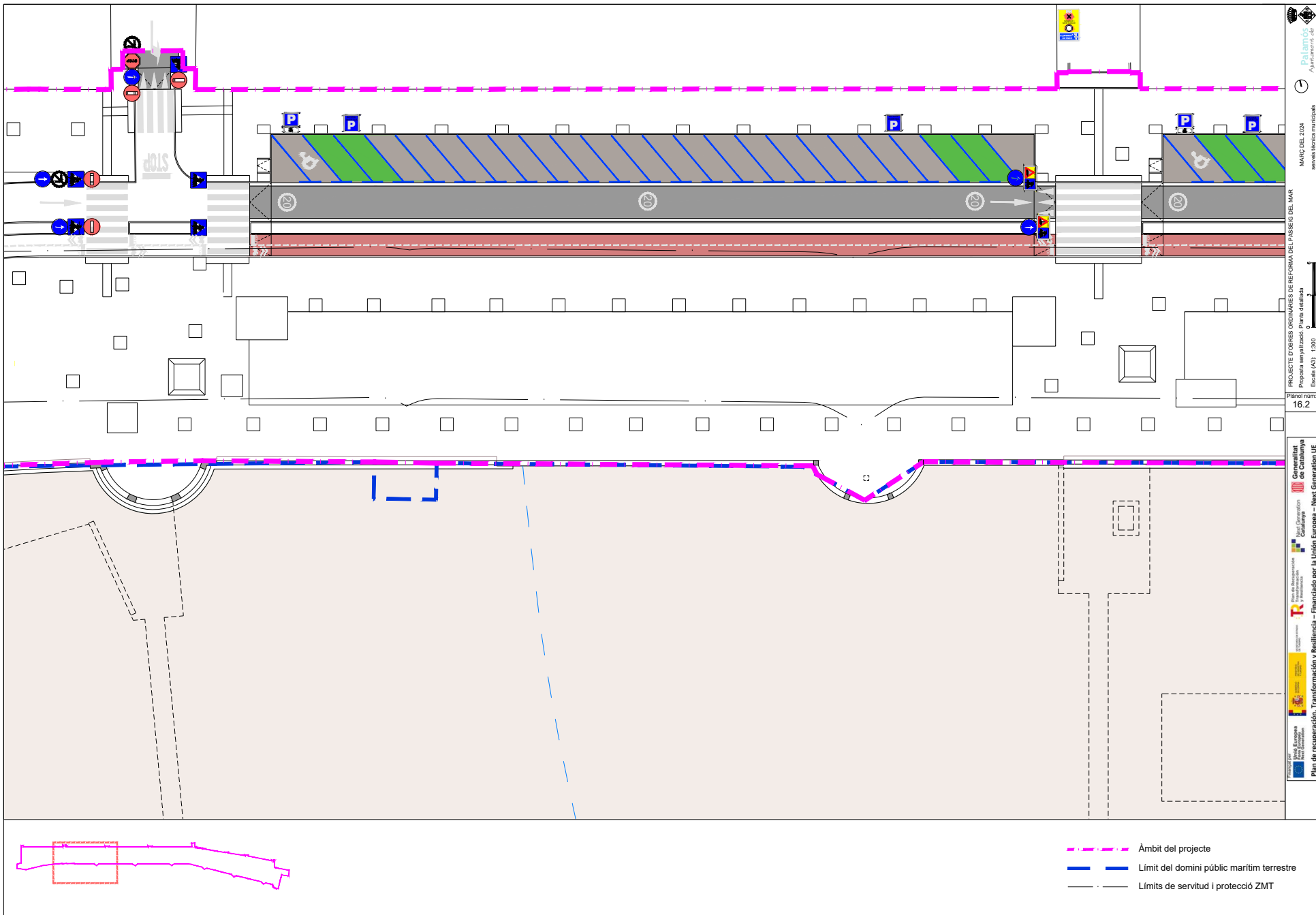

- - - - - Àmbit del projecte
- - - - - Límit del domini públic marítim terrestre
- - - - - Límits de servitud i protecció ZMT

Ajuntament de Palamós
 MARÇ DEL 2024
 servei tècnics municipals
 PROJECTE D'OBRES ORDINÀRIES DE REFORÇA DEL VANSSEG DEL MAR
 Proposta senyalització: Plana detallada
 Escala (A3), 1:300
 Plànol núm.
 16.2
 Departament de Territori i Sostenibilitat
 Direcció General de Catalunya
 Direcció General de Planificació Territorial
 Direcció General d'Urbanisme
 Direcció General de Reglaments i Normativa
 Plan de recuperació, Transformació i Resiliència – Financiat per la Unió Europea – Next Generation UE

Còpia. Introduïu el Codi Segur de Validació a la plana web que s'indica per accedir al document que figura a les bases dades documentals de l'Ajuntament de Palamós.

Codi Segur de Validació **380f9c3472d74782875f14b9baaf503e001**

Url de validació <https://seu.palamos.cat/absis/idi/ax/idiarxabsaweb/catala/asp/verificadorfirma.asp>

Metadades Origen: Origen administració Estat d'elaboració: Original



Signatura 1 de 1
 CARLES SANJOSE
 BOSCH

02/04/2024

ST Arquitecte
 projectes (Carles)

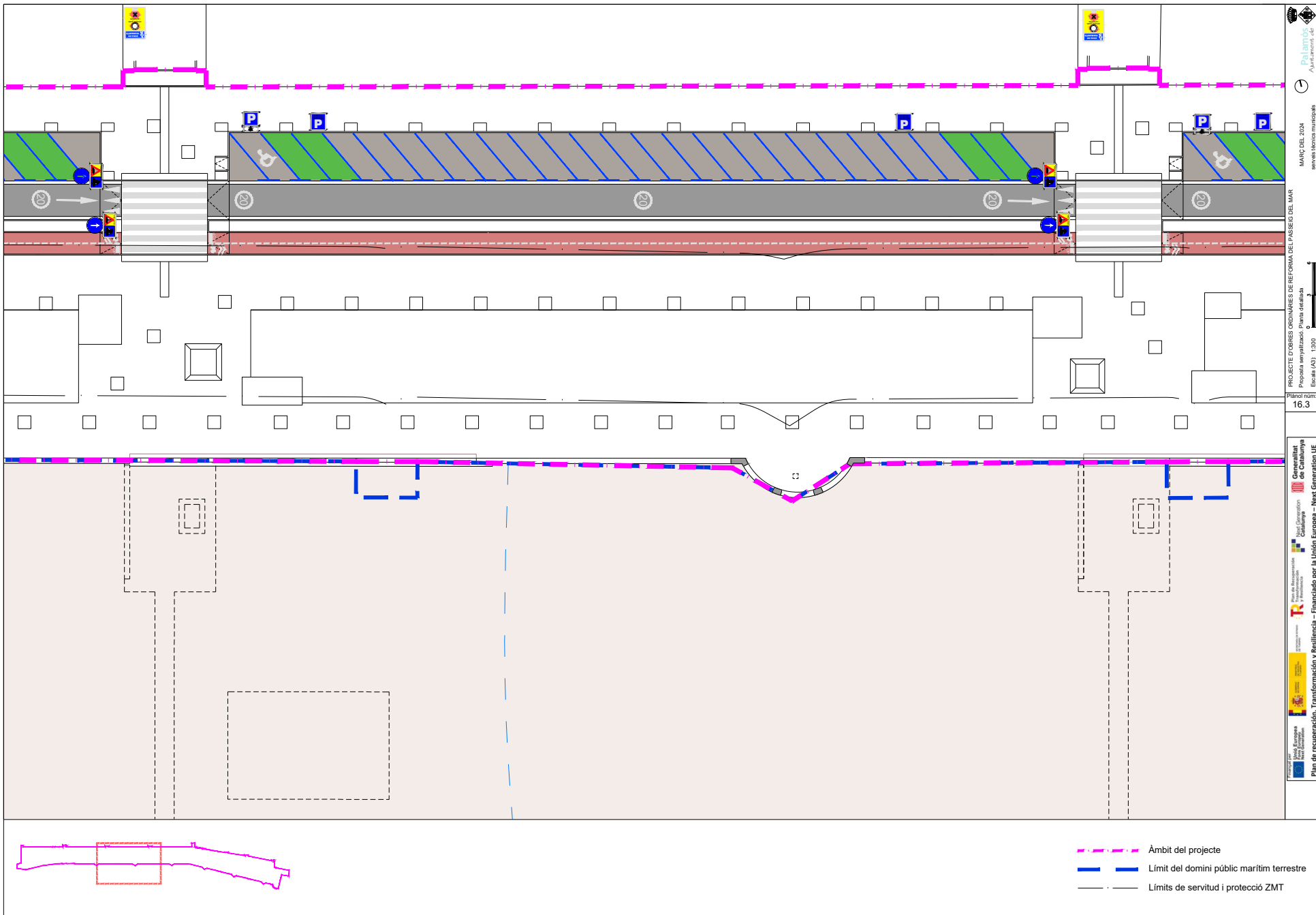

- - - - - Àmbit del projecte
- - - - - Límit del domini públic marítim terrestre
- - - - - Límits de servitud i protecció ZMT

PROJECTE D'OBRES ORDINARIES DE REFORMA DEL PÀRQUING DEL MAR
 Proposta senyalització: Plana detallada
 Escala (A3): 1:300
 Planol núm: 16.3
 Ajuntament de Palamós
 MARÇ DEL 2024
 www.ajuntament.palamos.cat

Còpia. Introduïu el Codi Segur de Validació a la plana web que s'indica per accedir al document que figura a les bases dades documentals de l'Ajuntament de Palamós.	
Codi Segur de Validació	380f9c3472d74782875f14b9baaf503e001
Url de validació	https://seu.palamos.cat/absis/idi/ax/idiarxabsaweb/catala/asp/verificadorfirma.asp
Metadades	Origen: Origen administració Estat d'elaboració: Original



Signatura 1 de 1
 CARLES SANJOSÉ
 BOSCH

02/04/2024

ST Arquitecte
 projectes (Carles)

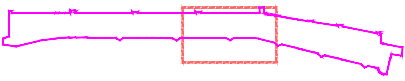
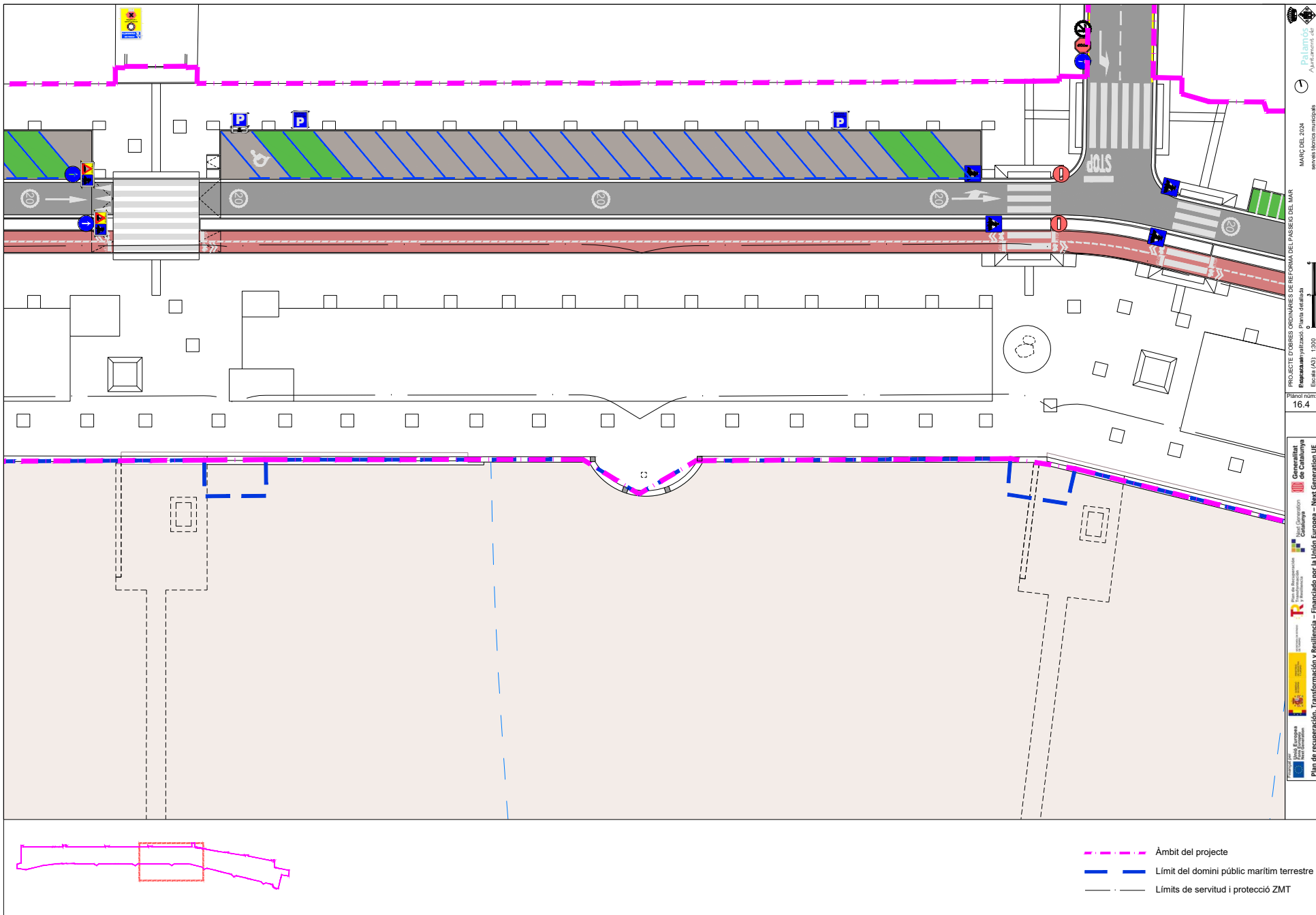

- - - - - Àmbit del projecte
- - - - - Límit del domini públic marítim terrestre
- - - - - Límits de servitud i protecció ZMT

Ajuntament de Palamós
 MARÇ DEL 2024
 servei tècnics municipals
 PROJECTE D'OBRES ORDINÀRIES DE REFORMA DEL VASSEG DEL MAR
 Enginyeria i Urbanisme
 Plaça de Catalunya
 Escala (A3): 1:300
 Plànol núm:
 16.4
 Departament de Territori i Infraestructures
 Direcció General de Política Territorial i Ordenació del Territori
 Direcció Regional de Política Territorial i Ordenació del Territori
 Pla de recuperació, Transformació i Resiliència – Financiat per la Unió Europea – Next Generation UE

Còpia. Introduïu el Codi Segur de Validació a la plana web que s'indica per accedir al document que figura a les bases dades documentals de l'Ajuntament de Palamós.

Codi Segur de Validació **380f9c3472d74782875f14b9baaf503e001**

Url de validació <https://seu.palamos.cat/absis/idi/ax/idiarxabsaweb/catala/asp/verificadorfirma.asp>

Metadades Origen: Origen administració Estat d'elaboració: Original



Signatura 1 de 1
 CARLES SANJOSÉ
 BOSCH

02/04/2024

ST Arquitecte
 projectes (Carles)

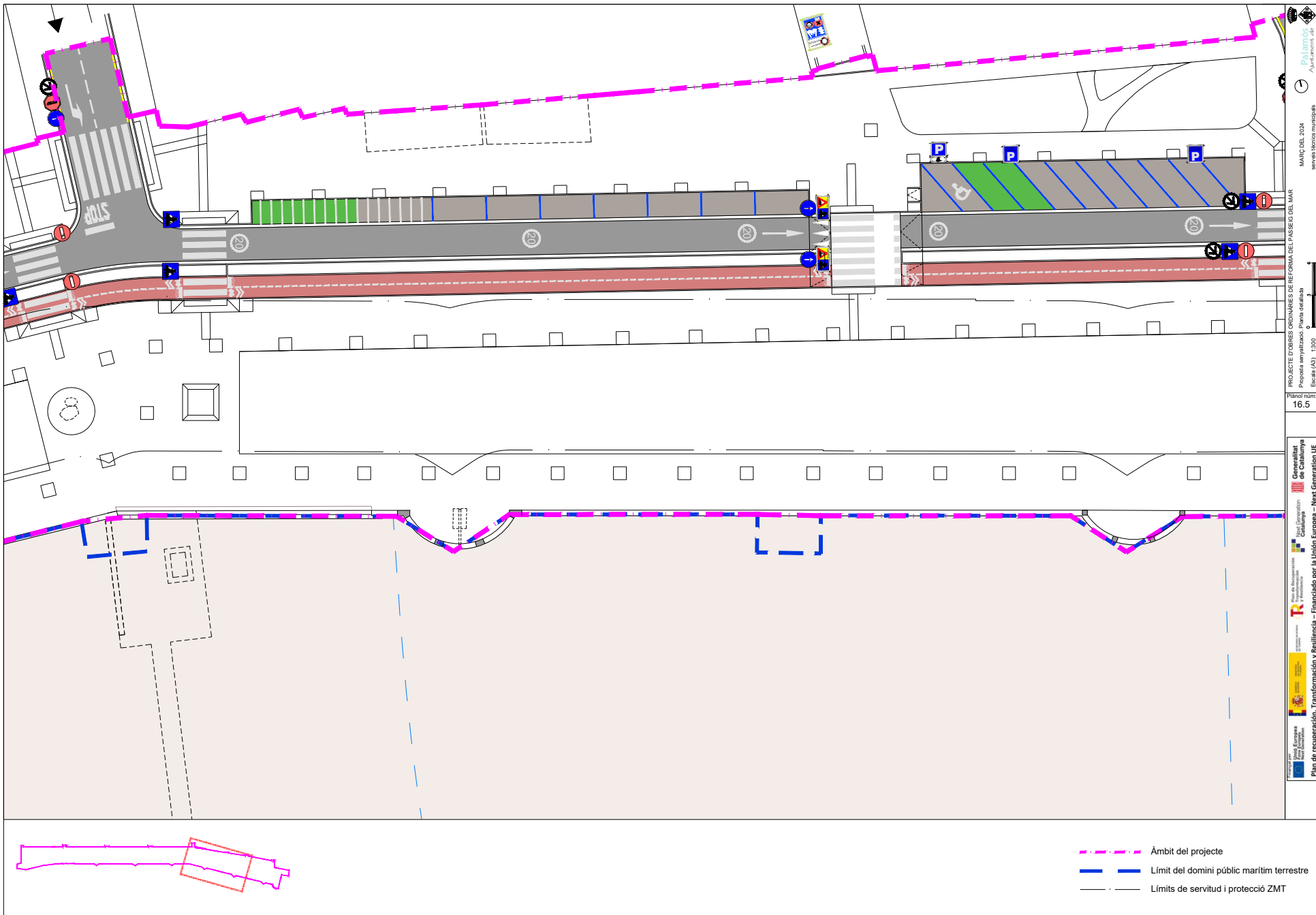

- - - - - Àmbit del projecte
- - - - - Límit del domini públic marítim terrestre
- - - - - Límits de servitud i protecció ZMT

Ajuntament de Palamós
 MARÇ DEL 2024
 servei tècnics municipals
 PROJECTE D'OBRES ORDINÀRIES DE REFORMA DEL PASSEIG DEL MAR
 Proposta senyalitzada: Plànol detallat
 Escala (AS): 1:300
 Plànol núm:
 16.5
 Departament de Territori i Sostenibilitat
 Direcció General d'Enginyeria i Arquitectura Urbanística
 Direcció General d'Urbanisme
 Direcció General d'Urbanisme i Mobilitat
 Direcció General d'Urbanisme i Mobilitat
 Direcció General d'Urbanisme i Mobilitat
 Plan de recuperació, Transformació i Resiliència – Financiat per la Unió Europea – Next Generation UE

Còpia. Introduïu el Codi Segur de Validació a la plana web que s'indica per accedir al document que figura a les bases dades documentals de l'Ajuntament de Palamós.

Codi Segur de Validació 380f9c3472d74782875f14b9baaf503e001

Url de validació <https://seu.palamos.cat/absis/idi/ax/idiarxabsaweb/catala/asp/verificadorfirma.asp>

Metadades Origen: Origen administració Estat d'elaboració: Original



Signatura 1 de 1

CARLES SANJOSE BOSCH

02/04/2024

ST Arquitecte projectes (Carles)

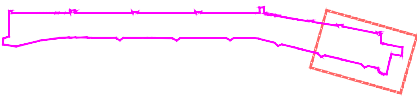
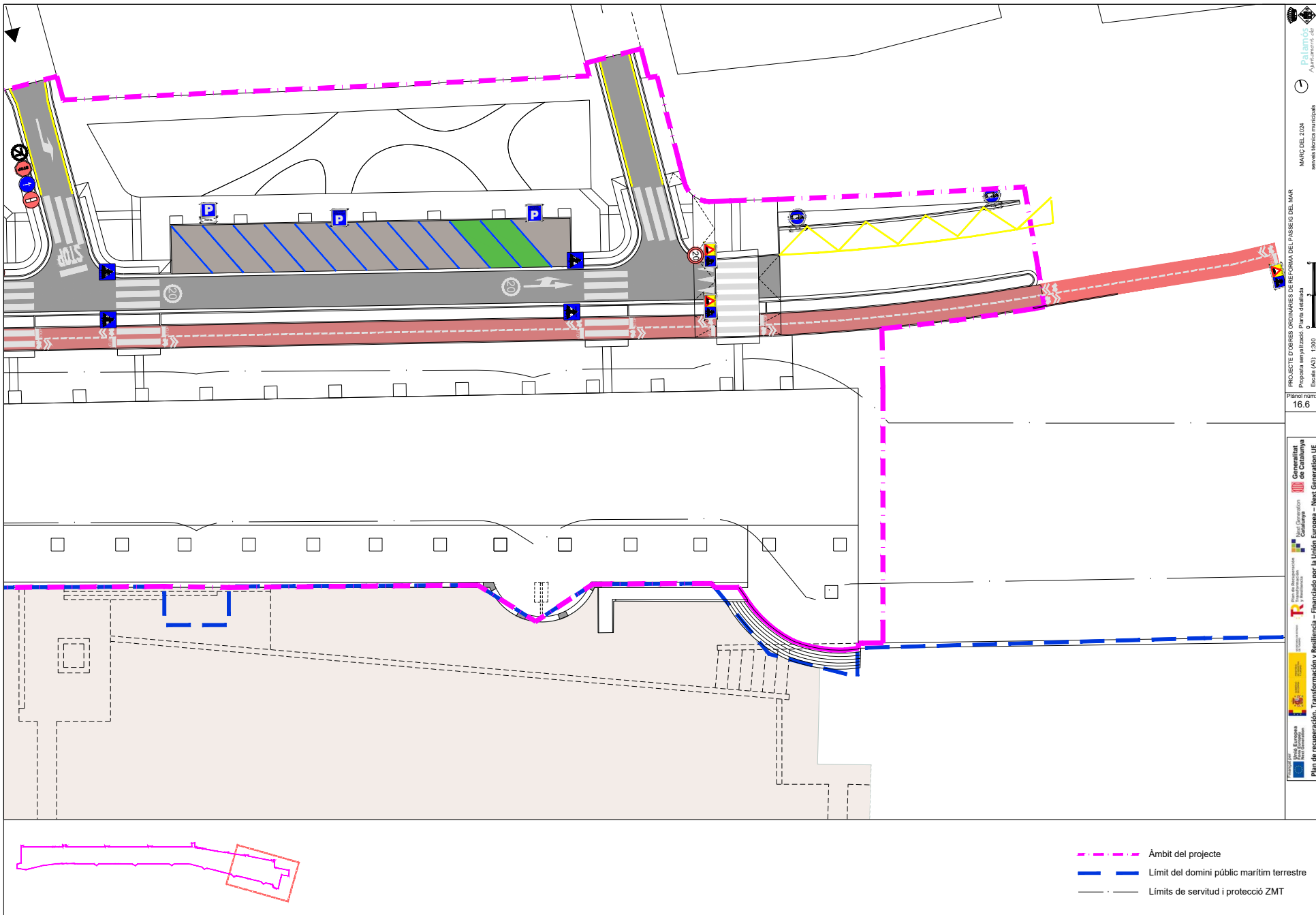

- - - - - Àmbit del projecte
- - - - - Límit del domini públic marítim terrestre
- - - - - Límits de servitud i protecció ZMT

PROJECTE D'OBRES ORDINARIES DE REFORMA DEL VANSIÓ DEL MAR
 Proposta senyalització: Plana detallada
 Escala (A3), 1:300
 Planol núm: 16.6
 MARÇ DEL 2024
 Ajuntament de Palamós
 servei tècnics municipals

Còpia. Introduïu el Codi Segur de Validació a la plana web que s'indica per accedir al document que figura a les bases dades documentals de l'Ajuntament de Palamós.

Codi Segur de Validació 380f9c3472d74782875f14b9baaf503e001

Url de validació <https://seu.palamos.cat/absis/idi/ax/idiarxabsaweb/catala/asp/verificadorfirma.asp>

Metadades Origen: Origen administració Estat d'elaboració: Original

